

広報

2010年

# おおだい 9

月号  
No.56



## 9月号 の 内 容

- |            |                     |
|------------|---------------------|
| P . 2      | 清流宮川を守りましょう         |
| P . 3      | 保育園入所手続きについて        |
| P . 4      | ふるさと応援寄附金、国勢調査のお知らせ |
| P . 6~ 7   | まちのできごと、国際交流員       |
| P . 8      | 元気人                 |
| P . 12~ 13 | 情報広場                |

### ～ 表紙の写真 ～

8月15日、大台町商工会青年部主催の「千客万来夏まつり」が大台町役場周辺で開催されました。祭りは子どもみこしから始まり、浴衣コンテストや盆踊り、打ち上げ花火などが行われました。来場者数は約5,000人との発表で、多くの方が夏祭りを楽しみました。

## 4年連続清流日本一

# 清流宮川を守りまじょう

家庭でできる生活排水対策にご協力ください

私たちは毎日の暮らしの中で炊事、洗濯、風呂など、多くの水を使っています。使った汚れた水は、きれいな水に戻さなければなりません。もし浄化処理を行わないと、汚れた水はそのまま側溝などを通り、川や海へと流れていきます。大量の汚れた水が川や海に流れ込むと、川や海は自然浄化ができなくなり、私たちの生活環境も脅かすこととなります。



### 川や海的环境を守るためにできること

#### ■ 台所でできること

- 野菜くず、食べ残しなどを流さない
- 目の細かい水切りネットを三角コーナーに設置しましょう。
- 料理は、適量をつくりましょう。
- 食用油を流さない
- 使い切るか、新聞紙等にしみこませて処理しましょう。
- 洗濯、風呂でできること
- 分解性のよい洗剤を使いましょう
- 石けんは、合成洗剤に比べ川などに出てから早く分解される洗剤です。

- 洗剤は、正しく計って使いましょう。

- 風呂の残り湯を洗濯に使いましょう

- 水道水より温かいため、洗剤の量が少なくて済みます。

- 節水の効果もあります。

- シャンプーを使いすぎない適量を使用しましょう。

#### ■ トイレでできること

- トイレットペーパーを使いましょう

- 水に溶けない紙等は、管のつまりの原因になります。注意しましょう。

### 浄化槽は適正な

#### ■ 管理が必要です

- 正しい浄化槽の維持管理保守点検

- 浄化槽の規模によって定められた回数を定期的に行なわなければなりません。

- 清掃

浄化槽内の汚泥などの引

き抜きや調整、機器類の清掃を、年1回以上行なわなければなりません。

- 法定点検

指定検査機関（三重県水質保全協会）に依頼し、毎年1回検査を行なわなければなりません。

町で設置した浄化槽および寄附された浄化槽については、町で点検、清掃、検査を業者に委託して行なっています。

### 単独処理浄化槽から 合併処理浄化槽へ

単独処理浄化槽は、合併処理浄化槽に比べ処理能力が劣ります。よりきれいな水を自然に戻すことができるよう、町では合併処理浄化槽への転換を進めていますので、ご協力をお願いします。

役場生活環境課

18213787



10月1日は浄化槽の日です。

# 平成23年度 保育園入所手続きについて

保育園は、保護者等が仕事や病気などのため、家庭において保育ができない児童を保育する施設です。

平成23年度保育園入所を希望される方は、入所申し込みの手続きを下記のとおりお願いします。

## 保育園入所説明会について

新たに保育園へ入所を希望される方を対象に、入所説明会を開催いたします。

説明会では、入所に必要な書類も配布いたします。

宮川地域にお住まいの方

日 時：9月16日（木）午前10時～

場 所：宮川保育園（江馬）

大台地域にお住まいの方

日 時：9月17日（金）午後1時30分～

場 所：大台町子育て支援センター（粟生）  
（健康ふれあい会館内）

## 入所要件

（いずれかに該当）

- ・児童の保護者等が居宅外で仕事をしている場合

- ・児童の保護者等が居宅内で自営業の手伝いや内職等をしている場合

- ・母親が出産や疾病のため保育できない場合

- ・長期にわたる病人や心身障害の親族を看護している場合

- ・その他保育が必要と認める場合

## 入所申請書類と提出先

『入所申請書』と、次の必要書類を添えて役場町民福祉課、総合支所町民室、町内保育園のいずれかに提出してください。

- ・保護者および同居の家族で65歳未満の方の就労状況を証明する書類

- ・平成21年分源泉徴収票の写し等、所得がわかる書類
- ・出産や通院などの証明書、障害者手帳等の写し
- ・保育料口座振替依頼書（金融機関に提出）

入所申請書および必要書類は、役場町民福祉課または総合支所町民室および町内保育園にあります。

申し込み受付期間  
平成22年10月1日（金）～  
10月15日（金）まで

## 保育園の定員と

### 入所対象児童

- ・日進保育園 定員90名

- ・2歳児入所可

- ・川添保育園 定員60名

- ・生後6ヶ月入所可

- ・三瀬谷保育園 定員150名

- ・生後6ヶ月入所可

- ・宮川保育園 定員90名

- ・生後6ヶ月入所可

## 保育料

保育料は、保護者等の町民税、固定資産税および所得税により決定します。

その他

- ・現在入所している児童も入所申請が必要です。

- ・育児休業後等で年度途中に入所を希望される方も必ず申し込みをしてください。

役場町民福祉課

18213783

大台町子育て支援センター  
18313500

## 臨時保育士の募集

募集人数...若干名

応募資格...昭和28年4月2日以降に生まれた方で、保育士の資格がある方

採用期間...平成22年11月1日～平成23年3月31日

応募期限...平成22年9月27日

応募方法...申込書に資格の写しを添えて、役場町民福祉課または宮川総合支所町民室へ提出してください。

選考方法...書類審査の上、面接により選考します。

詳しくは役場町民福祉課へお問い合わせください。





# 『ふるさと応援寄附金』で 大台町を応援してください



ふるさと納税制度は、生まれ育ったふるさとの自治体や応援したい自治体などに寄附する場合に、その額に応じて個人住民税と所得税が軽減（控除）される制度です。この制度における寄附金を大台町では「大台町ふるさと応援寄附金」と呼んでいます。

大台町で子ども時代を過ごした方、お父さんやお母さんが大台町にお住まいの方、旅行で大台町を訪れファンになつていただいた方、大台町の自然や環境を守っていききたいとお考えの方など、大台町を応援してやろうとお考えの方には、ぜひ「ふるさと納税制度」をご活用いただき、大台町にご寄附くださいますようお願いいたします。

## 寄附の方法は

大台町役場総務課までお電話ください。寄附申込書を送付します。詳しくは大台町ホ

ームページをご覧ください。  
大台町役場総務課

〒519-1240 三重県  
多気郡大台町佐原750番地  
1059818213781  
FAX 059818211618

## ご寄附 ありがとうございました

平成21年10月1日から平成22年3月31日の期間に、次の方から大台町を応援するためにご寄附をいただきました。  
兵庫県尼崎市 中村和夫様  
100,000円

三重県津市 小山孝夫様  
100,000円

東京都世田谷区 鈴木様  
300,000円

なお、平成21年度寄附金は、平成21年3月31日現在で総額1,990,000円になりました。ご寄附をいただきました皆様に厚くお礼申し上げます。町のために大切にに使わせていただきます。



# 国勢調査

## 『国勢調査は みんなで描く 日本の自画像』

平成22年10月1日現在で、全国いつせいに国勢調査を行います。

国勢調査は、統計法という法律に基づき、日本に住んでいるすべての人・世帯を対象として行う統計調査です。大正9年から5年ごとに行われ、今回が19回目です。

調査結果は、社会福祉、雇用対策、生活環境の整備など、私たちの暮らしのために役立てられます。

## 9月下旬から

## 調査員がお伺いします

調査員が皆さんのお宅を訪問し、調査票と提出用の封筒をお配りします。

調査票の調査項目には、10月1日現在の状況をありのまま書いてください。記入していただいた調査票は、後日、調査員が回収に伺います（希望する世帯は郵送で提出することもできます）。

## 個人情報の保護

記入していただいた調査票は封筒に封をして提出していただきますので、調査員が内容を見ることはありません。また、統計事務に従事する者には守秘義務が課せられていますので、調査票に記入していただいた内容が漏れることはありません。

役場企画課 18213782



# お元気ですか 保健師です

平成22年度自殺予防週間  
9月10日(金)～  
9月16日(木)

自殺死亡者は近年急増し、平成10年以降連続して3万人を上回る状況です。

平成20年には全国で30,167人、三重県では379人、大台町では6人が自殺により死亡しています。

9月10日の「世界自殺予防デー」にちなみ、毎年9月10日からの1週間を「自殺予防週間」として内閣府が設定し、国や地方自治団体が連携して様々な取り組みを行っています。



## まずは相談を

困ったときに相談できる方がいますか。身近なところでは地区の民生委員や役場保健師、また毎月開催している「心配ごと相談」などがあります。しかしそれでも、誰にも相談できず、いろんな悩みや追い込まれた気持ちを抱え込んでしまったとき、つらい気持ちを聞いてくれるところがあります。

主な相談窓口は下記のとおりです。

「あなたにもできる  
自殺予防の  
ための行動」

1. 気づき  
周りの家族や友人、知人にもできることがあります。

2. 傾聴  
家族や仲間の変化に気づいて声をかけましょう

3. つなぎ  
早めに専門家に相談するようすすめましょう

## 主な相談窓口

相談窓口	電話番号	受付時間
三重いのちの電話	059-221-2525	年中無休 18:00～23:00
自殺予防いのちの電話	0120-738-556	毎月10日 8:00～翌日8:00
熊野自殺防止センター	05979-2-2277	毎週金・土曜日 19:00～23:00
こころの傾聴テレフォン	059-223-5237 059-223-5238	月～金曜日(祝日を除く) 10:00～16:00
三重県こころの健康センター	059-223-5245 (相談専用電話)	月～金曜日(祝日を除く) 13:00～16:00
松阪保健福祉事務所	0598-50-0532	月～金曜日(祝日を除く) 8:30～17:15
大台町役場健康ほけん課	0598-82-3785	月～金曜日(祝日を除く) 8:30～17:15
こころの健康相談 (臨床心理士による相談:要予約)	0598-82-3785	毎月第1月曜日 9:30～12:00

こころの健康相談の予定は毎月広報おおだいでお知らせしています。

4. 見守り  
暖かく寄り添いながら  
つくりと見守りましょう

18213785  
役場健康ほけん課

## 町内各地で夏祭り

町内各地では、日進地区夏祭りや川添地区夏祭り、下三瀬かんこ踊り、千客万来夏祭り、江馬夏祭り（盆踊り）、栗谷盆踊り、明豆盆踊りなど、多くの夏祭りや盆踊りが開催されました。



8月13日 明豆盆踊り



8月7日 川添地区夏祭り

## 野球、陸上 全国大会へ

8月9日、野球や陸上競技で全国大会に出場する選手が大台町役場を訪れ、町長にその報告をしました。

野球で全国大会に出場するのは、秋豆幸輝君（宮川中3年・菅木屋）と小倉拓也君（大台中3年・栗生）。二人は伊勢ジャガーズボーイズに所属し、8月2日から開催された第41回日本少年野球選手権大会と、8月12日から開催された第4回日本中学生野球選手権大会ジャイアンツカップに出場し、第41回日本少年野球選手権大会ではベスト8



8月14日 江馬夏祭り



右から小倉拓也君、秋豆幸輝君、秋豆朱音さん

に入りました。陸上競技で全国大会に出場するのは秋豆朱音さん（宮川小6年・菅木屋）。秋豆さんは度会エンペラーズ（女子ソフトボールチーム）に所属し、女子ソフトボール投げの種目で、8月27日から開催された第26回全国小学生陸上競技交流大会に出場しました。結果は10位で、わずか48cmの差で入賞を逃しました。

## 町立図書館『大正・昭和の写真展』

8月14日から22日まで、町立図書館（佐原）で『大正・昭和の写真展』が開催されました。

期間中の来場者は約400人。来場者からは「昔の写真を見ると暮らしの中の楽しみが思い出され、物的には貧しかったが、心は満たされていたなと思った。」「今の風景とは全く違った。見たこともない風景を見ることができた。」「昔の生活が分かる家庭用品や本の展示も見たい。」など、多くの感想が寄せられました。



写真に見入る来場者



## 国際交流員

徐デイビット



(8月の広報の続き)

高校から、日本とアメリカの教育制度はだいぶ変わります。まず、高校の受験はあまりなく、通う高校は住んでいる地区で決まります(私立学校を除く)。高校では生徒のそれぞれの個人能力に合わせるため、様々なレベルの授業を提供します。同じ学年でも、早く進める上級クラスを取っている生徒もいれば、遅めに進む補習クラスを受けている生徒もいます。そして、単位や卒業の条件を満たしている生徒は早く卒業することもできます。

大学に進学する方式も異なっています。日本では、受験地獄に苦しむ生徒、両親、先生は毎年大勢います。アメリカの大学に入学申請をする際は、SATやACTという基礎知識を計る標準試験を受けた点数、高校で累積した成績、身上書、高校時代の

活動(部活、ボランティア活動、楽器など)についての報告書といったような情報で申し込みます。大学はただ成績がよい生徒ではなく、多方面に秀でた学生を望みます。

よいかどうかに関わらず、アメリカの大学や高校では成績の悪い学生は簡単に落第させられます。高校中退者も少なくはないです。卒業するのが難しいと言われるアメリカの大学では、半分の大学生は卒業せず中退します。厳しそうに思えるかもしれませんが、しかし、失敗した学生も再び立ち上がることができます。受からなかった授業を再び取り、よりよい成績にすることができます。あるいは、地域短期大学でやり直し、成績がよければ、一流大学に転校することも難しくはないです。

それぞれの教育制度では、必ず短所や長所があります。大事なのは、お互いの長所を学び、採用することです。



「学期ごとに両親へ送られる成績報告書」



祭典に集まった地域の皆さん

**江馬 薬師さんの祭典**  
8月22日、江馬の薬師堂で、子どもの安全を願う「薬師さんの祭典」が行われました。  
この祭典は江馬区の恒例行事で、毎年8月の下旬に、地区の有志(薬師講)の皆さんにより開催されます。中村涉さん(江馬)は、「薬師さんは子どもたちを守ってください。車が增えたたこともあって、薬師さんの近くでも事故が何件かあったが、大事にはいわずに済んでいる。これから薬師さんは地域で子どもたちの安全を願って大切に守っていかねばならない。」と話されました。



三重支店長佐久間様(右)から目録をいただきました。

**「うまい!を明日へ!」プロジェクト 寄附金目録贈呈式**  
8月24日、大台町役場にて、アサヒビール株式会社による「スーパードライ『うまい!を明日へ!』プロジェクト」寄附金目録贈呈式が行われました。  
同社三重支店長の佐久間様は、「三重県が展開する『美し国おこし・三重』の取り組みに賛同し、春と秋の年2回の時期に県内で販売されたアサヒスーパードライの缶、瓶ビール1本につき1円を寄附する取り組みを、昨年から行っています。森林の環境整備に役立てていただきたい。」と話され、平成22年春の販売分として204万円の寄附金目録をいただきました。

おおい  
だいい

# 元気人

Vol.15

陶芸家

ながお

長尾

さとる

悟

さん(長ケ)

町で見かける元気な方・物知り・達人・ユニークな特技等をお持ちの方を探しています。自薦他薦は問いませんので、役場企画課までお知らせください。

## ありのままを表現する楽しみ



粘吹きの白い食器や急須をメインに作られている。三瀬谷保育園の数字入りのタイルも長尾さん作。

今月は、下楠にある『陶工房つちいろ』で器作りをされている長尾悟さんをご紹介します。

長尾さんは12年ほど前に兵庫県姫路市から大台町に來られました。平成7年に大学生だった当時、阪神・淡路大震災に見舞われ、今後の人生を模索しながらボランティア活動をしていた中、出会った仲間たちが『自分に正直に生きていく』と頑張っている姿に勇気付けられ、ご自身も立ち上がったそうです。

そんな時、友人の紹介で、多気町に窯を持つ陶芸家横山氏に出会い、横山氏の「自分をありのままに表現してそれを人に認めてもらう」という生き方に共感して生活していく」という生き方に共感し本格的に陶芸の道を歩むことに決めたとのことです。

田舎暮らしもしたいが陶芸をしながら生活していくためには都会への交通の便も考えなくてはいいけないと、選んだのがここ大台町。住宅がひしめき合い、濁った川しか知らない都会での生活とは一変し、透明な川が流れる緑豊かな山あいでの生活。自然の中にいるクワガタを見つけて子どもよりも大はしゃぎしたエピソードも話してくれました。

現在、急須の制作にも力を入れていて、お茶の味がまるやかに出る鉄分を多く含む赤土を使い、茶こしまで一穴一穴仕上げています。大台町が婚姻届けを提出された方にプレゼントする急須も長尾さんの作品。

そんな手間ひま惜しまない長尾さんと作品に、注目です。



焼き上がり、商品として出荷されるのを待つ作品たち。

どんとこい大台まつり  
出店(出展)出演の

参加者募集

平成22年11月14日(日)

に役場本庁周辺で開催する

「どんとこい大台まつり」

の出店(出展)・出演を募

集します。

申込：役場産業課、宮川総

合支所産業室で配布する

申込書に必要事項を記入

し、提出してください。

申込期限：

平成22年9月30日(木)

出店料：テント一張につき

1,000円

その他：募集は町内在住・

在店の方に限ります。

役場産業課

18213786





## 工事等の入札結果について

平成22年8月4日に開かれた入札会の結果、次のとおり落札業者が決まりました。

契約締結日 平成22年8月11日

(予定価格及び落札価格の単位：円(税込み額))

平成22年8月4日入札物件	履行場所	履行期限	予定価格	落札価格	落札業者
大台町リサイクル施設新設工事	本田木屋	平成22年12月9日限り	16,142,700	13,358,100	(株)岡田建設
滝谷の里公園公衆便所新設工事	滝谷	平成22年11月9日限り	8,169,000	7,245,000	(有)出口産業
【総合評価方式試行案件】 町道新大杉谷線舗装工事	大井・岩井	平成23年1月4日限り	47,283,600	226,045,65 42,000,000	(株)西組

公用車の入札結果について次のとおり落札業者が決まりました。

契約締結日 平成22年7月26日

(予定価格及び落札価格の単位：円(税込み額))

見積入札物件	履行場所	履行期限	予定価格	落札価格	落札業者
公用車(軽バン)	-	平成22年8月31日限り	1,440,600	1,059,058	ユーキオート

## ズームアップ とういん

9月号

### 東員町コスモスまつり開催



と き 9月25日(土)～10月31日(日)

ところ 三岐鉄道 北勢線 東員駅西側周辺

開会式 10月3日(日)10時～

- その他
- ・コスモスまつり期間中の毎土・日曜日、ポニー広場で乗馬体験 10時～15時30分 1回300円
  - ・毎土・日曜日は屋台も出店
  - ・コスモスウォーク、ポニーの1日駅長などイベント盛りだくさん!

開花予想 10月上旬～10月下旬

お車をご利用の方は、役場・総合文化センター駐車場をご利用ください。

問 東員町観光協会 10594-76-6989

### 人形劇「じごくのそうべえ」

公演日時 / 11月28日(日) 午前の部 10時30分開演(開場30分前)

午後の部 2時開演 (開場30分前)

入場料金 / 全席指定 大人 1,200円 小人 800円 4歳～中学生

券売日 / 9月22日(水)

券売場所 / 東員町総合文化センター、笹尾連絡所、星川サンシティ、チケットぴあ

後援 / (社)東員町文化協会 10594-76-7711

- 町立図書館 今月の特集 -



9月のテーマは「ひじき」



9月15日は、ひじきの日です。「ひじきをもっと食べて健康に長生きして下さい」との願いを込めて、三重県のひじき共同組合によって制定。今月は、栄養豊富な「ひじき」に迫ります。

荻原公民館図書室 おすすめBOOK

9月のテーマは 分類番号「9」文学  
手記、体験談を中心に紹介します。



図書館企画 ~秋の音楽会 虫の音コンサート~

日時 9月30日(木) 午後6時30分~8時  
出演者 前田優さん、中西賢一さん  
場所 大台町立図書館駐車場

- 図書館休館日 -

町立図書館 毎週火曜日、9月20日、23日、30日  
荻原公民館図書室 9月は休みなし

- おはなしプーさん 読み聞かせ会 -

日時: 9月11日(土) 10:30~11:30  
場所: 図書館2階学習室

新刊紹介

町立図書館新刊

(一般書)『1人分が得意! トースタークッキング』葛恵子(かつら・けいこ)著 講談社  
おでん、すきやき、煮物などが、オーブントースターで手軽においしくできる。おひとりさまの料理が得意になれる。

(児童書)『まいごのしろくま』アンドレ・ダーハン/作 学研教育出版  
北極に暮らす仲の良いしろくまの親子。突然迫りくる雪崩の危機。離れ離れになってしまった親子の運命は。

荻原公民館図書室新刊

(一般書)『子どもをいちばん大切に作る学校』奥地圭子(おくち・けいこ)著 東京シュレー出版  
子どもにとっての学校とは何かを問いかける、注目の書。

(児童書)『ハナミズキ ジュニア版』吉田 紀子(よしだ・のりこ)作 汐文社  
一青窈のヒットソング「ハナミズキ」から生まれた、新垣結衣、生田斗真主演の映画。そのノベライズ版。

文芸大台

紫明俳句

目高の子一片の餌を見逃さず

貞子

もぐつても許さん朝の夜盗虫

政枝

帰郷して大の字に寝る夏座敷

つぎよ

善女とも悪女ともなり釣忍

よみ

友遥か目高を追いし小川恋ふ

ナツエ

広辞苑枕代りの大昼寝

瞳

花合歡にやさしく語る六地藏

則也

母として妻で世過ぎや鉄線花

仁志夫

日進俳句グループ

沢蟹に昔をしのぶ岩清水

鈴菜

立秋と聞くも此の身は耐えがたし

静

潮風に澄みゆく心夏の海

桃花

暑さにも雨にも負けず草伸びる

梢

庭手入れ終り一息秋の蝉

春日

山鉾の歴史を秘める京祇園

初瀬

石物群微笑みもある木下闇

飛鳥

喜雨ありて人も野菜も甦る

蓮実

大台俳句グループ

稲びかり制限速度保てとよ

千鶴子

ゆく夏の山壁深き雲の影

剛子

いちにちを何するでなし夏の果

光子

梅干すや夜空に明日を思案して

好子

川からの風を通して夏座敷

令子

診療所の裏は物干し赤とんぼ

路傍子

朝顔や京の町屋の中二階

二三江

掬花の螺旋階段ピンクかな

幸子

淡墨に青をひと刷き鮎描く

草坪

目薬の一滴沁みて晩夏かな

恵子

少年の寡黙となりて夏果てぬ

照子

金魚草朱は赤よりも目立ちけり

翠亭

山百合や一輪なれと香に満ちて

幸太

忙しげに鉢の金魚の喋りづめ

進

旅終へて髪切つて夏惜みけり

絢子

文庫本まだ読み切れず夜の短か

宏子

白南風の沖を色分け珊瑚礁

あき子

夜歩きの過ぎたる高野聖かな

俊雄

# 21世紀 心のバリアフリーを

～戦後65年 平和学習 戦争体験から～

川添小学校

毎年、川添小学校では、夏休み中の登校日に平和学習をしています。今年も、8月6日に地元の戦争を体験

された方にお話を聞きました。

低学年は、上楠の小西光三さんに、原爆でたくさんの方がなくなったこと、白旗の少女のこと、川添での兵隊さんの様子、当時の生活などを話していただきました。



「戦争は、人と人との殺し合いです。みなさんが大人になっても絶対してはいけませんよ。いのちを大切にしてください。けんかをするのは仕方ないけど、仲直りをしてください。」と何度も繰り返し話されました。

おとなになってせんそうがおきたら、ともだちとあえなくなったり、かぞくをなくしてひとりになってしまったりするから、すごいやです。

高学年は、下楠の黒田さんに、学校の運動場に防空壕を掘ったこと、空襲を受けて亡くなってしまった親戚を大八車で引き取りに行ったこと、下校途中に飛行機から射撃を受けたことなどを身ぶり手ぶりを交えて話していただきました。

太平洋戦争は一番大きな戦争です。ぼくは、これまで戦争はけんかとあまり変わらないかと思っていました。でも、話を聞いてぼくの心の中にある「戦争」という2文字のイメージは大きく変わりました。今は、自由な時代です。しかし、「明日、戦争は絶対始まらない。」と言い切れないことが一番こわいのです。話の中で、女の子のスカートに穴があいたこと（飛行機からの銃弾で）が一番心に残りました。どんなに恐ろしかったらうと思いました。



戦争は、最大の人権侵害だと言われます。戦争の時のつらい思いを風化させたくないものです。

【担当：大台町人権教育研究協議会】

お忘れでないですか？  
子ども手当の手続き

認定請求が必要な方

中学校2、3年生の子どもを養育している方や、所得制限により児童手当を受給していなかった方は、子ども手当の認定請求が必要です。

平成22年9月30日までに子ども手当の認定請求を行わなかった場合は、平成22年4月分までさかのぼって受給することができません。この日を過ぎると、さかのぼって受給することができなくなり、また手続きをしていない方は、お早めに手続きをお願いします。

現況届が必要な方

認定請求が必要でない方は、現況届の提出が必要です。現況届の提出が行なわれていない方は10月以降の手当が受給できなくなります。

役場町民福祉課  
18213783



## 情報広場

制度や募集、イベント・行事  
のお知らせなどを掲載します。

☎ ...問い合わせ先

☎ ...電話番号

FAX ...ファックス番号

URL ...インターネットホームページアドレス

✉ ...電子メールアドレス

## 長寿を祝う会のお知らせ

日時：平成22年10月4日（月）

午前11時～午後2時30分

招待者：大台町在住の満75歳

以上の方

会場：大台町B & G 海洋セン

ター体育館（弥起井）

送迎：各地区からバスで送迎

します。

内容：式典、祝辞、演芸観賞

など

役場町民福祉課

18213783



## バーベキュー婚活パーティー！ あなたも参加してみませんか？

日時：平成22年9月26日（日）

午前11時～

場所：奥伊勢フォレストピア

定員：男女各25人

参加資格：独身で20～40代の方

参加費：男 5,000円 女 2,000円

申込：9月15日まで

（土、日、祝日を除く。午前

8時30分～午後5時まで）

申込先：大台町商工会

18211411

## 道の駅奥伊勢おおだい パンプキンまつり

日時：平成22年9月12日（日）

午前10時～

内容：かぼちゃの目方当てコ

ンテスト、かぼちゃ料理の

振る舞い（かぼちゃのプリ

ン、スープなど。でたらめ

焼きもあります。）、かぼ

ちゃの大安売り。

道の駅奥伊勢おおだい

18411010

## 大杉谷登山道の一部開通

大杉谷出張所だより

平成16年9月の台風21号の  
被害により閉鎖していた大杉  
谷登山道が、10月1日から一  
部開通します。

今回開通するのは、大杉谷  
登山道入り口（第三発電所）か  
らシシ淵までの4・5kmの区  
間です。既に開通している奈  
良県側からの登山道をあわせ  
ると、登山道全体の約6割の  
区間が通行可能になります。

シシ淵から先の区間につい  
ては、今秋から三重県が「平  
等峠つり橋」の架け替え工事  
を始める予定で、来年度中に  
は桃ノ木小屋まで通れるよう  
になる見通しです。

大杉谷峡谷は清流宮川の上  
流に位置し、数百もの滝や原  
生林が生い茂る秘境として知  
られています。清流宮川が織  
りなす美しい渓谷を縫うよう  
に進む登山道からは、秋の紅  
葉も楽しむことができます。

この機会に大杉谷登山道に  
足を運んでみてはいかがでし  
ょう。

### 大杉谷登山道の注意事項

登山道ではキャンプ、焚火  
禁止です。

シシ淵より奥へは侵入禁止  
です。

桃ノ木小屋の営業はしてお  
りません。

登山届は必ず提出して下さ  
い。

大杉谷出張所

17813001



シシ淵から望むニコニコ滝

## 調停相談会のお知らせ

民事、家事の紛争について、その解決手段の一つである調停制度の利用に関する相談会を実施します。

開催日：平成22年9月27日(月)

受付：午前10時～午後4時

場所：松阪市産業振興センター

(松阪市本町)

相談内容：金銭の貸し借り、

宅地建物の賃貸借、交通事

故などの民事上のトラブル

や、夫婦関係、親子関係、

相続などの家庭内のトラブル

主催：財団法人日本調停協会

連合会

津地方家庭裁判所松阪支部

松阪調停協会

1059815110542

香肌奥伊勢資源化プラザへの

ごみの持ち込みと分別について

平日の午前9時から午後4時まで、香肌奥伊勢資源化プラザへ直接ごみを持ち込むことができます。

指定ごみ袋に入らない大きな粗大ごみはそのまま結構

ですが、指定袋に入るごみは、ごみステーションへの出し方と同じように、可燃ごみ、不燃類、缶類、ビン類、ペットボトル、電池、蛍光灯にそれぞれ分別し、指定ごみ袋に入れてください。

不燃類、缶類、ビン類、ペットボトルは資源ゴミの指定ゴミ袋に入れて出します。

電池は中身が確認できる袋なら、どんな袋に入れても出すことができます。

蛍光灯は購入した時のパッケージに入れて出すこともできます。

■可燃ごみと不燃物の分別

可燃ごみを燃料化するRDF施設には、1日にバケツ約50杯分の不燃物(乾電池、鉛

石、工具、硬貨など)が入って、機器を傷めています。

皆さんの税金で修理している機器ですので、「少しだから」

「これくらいならいいか」などと思わず、必ず不燃物を取り除いてからごみを出してください。

香肌奥伊勢資源化プラザ

1059814914311

## 甲種防火管理(新規)講習開催のお知らせ

消防法で定める一定規模以上の施設では防火管理者を選任して、必要な防火管理業務を実施する義務があります。

日時：平成22年10月19日(火)

20日(水)の2日間(両日とも午前9時～午後5時)

場所：健康ふれあい会館(粟生)

受講料：4,000円(テキスト代含む)

受付期間：平成22年9月8日(水)

～9月28日(火)

定員：40名(定員になり次第締め切り)

申込書は受付期間中に紀勢地区広域消防組合にて配布します。

また、紀勢消防ホームページからも申込書をダウンロードできますのでご利用ください。

URL <http://www18.ocn.ne.jp/~ksei19/>

紀勢地区広域消防組合消防本部予防課

18213613

ここは有料広告欄です

## なおみ歯科

大台郵便局まえ

TEL 0598-84-0808

木曜日・日曜日もやっています!!

診療時間のご案内	月	火	水	木	金	土	日
9:00~12:00							
14:00~20:00							

休診日 祝日、祭日のみ

土曜日はPM7:00まで、日曜日はPM5:00まで。在宅診療もいたします。【バリアフリー完備】

ついたちふる 毎月1日は 朔日風呂 早朝6:00より営業

「ミタス伊勢」まちづくりプロジェクト第2弾

伊勢・船江温泉 湯

# みたすの湯

【営業時間】9:00~24:00 ※最終受付/23:00

みたすの湯 www.mts-life.co.jp/mts-yu/

三重県伊勢市船江1-471-3 TEL 0596-29-4126

## 心配ごと相談

9月10日(金) 午前9時～正午  
就業改善センター(佐原)

9月21日(火) 午前9時～正午  
宮川福祉センター(江馬)

10月8日(金) 午前9時～正午  
グリーンプラザおおだい(栃原)

記号は相談所の併設を表します

...弁護士がいます ...人権相談

大台町社会福祉協議会 183-2862

## リサイクル回収

アルミ缶・牛乳パックの回収

・実施団体...たんぽぽの会

・回収日時...9月19日(日)

午前9時から正午まで

・回収場所...グリーンプラザおおだい

長ヶ集会所

中央公民館(川添小学校前)

就業改善センターの各広場



役場生活環境課 182-3787

## 町税納付のお知らせ

町税は納期限内に納付しましょう。町税(町県民税・固定資産税・国民健康保険税)4期(9月分)納期限は

**平成22年9月30日(木)**

納期限までに納付されなかった場合や口座振替ができなかった場合は、每期督促状を発送します。

役場税務課 182-3784

## やまびこ対話

町長と直接会って話しませんか。

行政への率直なご意見をお聞かせください。

9月22日(水) 午前9時～ 領内出張所  
午後1時～ 役場本庁

30分刻みで予約受付いたします。(予約優先)

日時に変更があった場合は防災行政無線・ケーブルテレビ文字放送でお知らせします。

予約先 役場企画課 182-3782

## リサイクルくる・くるコーナー

譲ってください(使用可能なもの)

- ・四ツぐわ
- ・新割り用のヨキ(手斧)
- ・三鍬(備中ぐわ)
- ・楽器類
- ・うす
- ・空き缶つぶし器
- ・家を壊した時に出る赤土
- ・はかり(30kg用)
- ・キッチンばさみ
- ・足踏み脱穀機
- ・ギター

譲ります

- ・ミニコンポ
- ・エレクトーン

役場生活環境課 182-3787

## 家庭相談

## こころの健康相談

## 精神科クリニック

こころの病気や悩みについて、臨床心理士に気軽に相談できます。

日時 10月4日(月)  
午前9時30分～正午

場所 林業総合センター(江馬)

予約先 役場健康ほけん課  
182-3785

こころの病気や悩みについて専門医師に気軽に相談できます。

日時 9月17日(金)  
午後1時30分～4時30分

場所 松阪保健所(三重県松阪庁舎内)

予約先 松阪保健所地域保健課  
10598-50-0532



# 子育て支援

...事前申込が必要です。

月 日 (曜日)	内 容	場 所	時 間
9月13日(月)	乳幼児相談・おでかけサロン	就業改善センター(佐原)	10:00~
	わくわくクッキング(自主サークル先着15組)	宮川福祉センター(江馬)	10:00~
9月14日(火)	おでかけサロン	真手地域総合センター(下真手)	10:00~
9月16日(木)	入園説明会	宮川保育園(江馬)	10:00~
	おでかけサロン	宮川保育園横あっぱっぴー広場(江馬)	10:00~
	園庭開放	三瀬谷保育園(菅合)	10:00~
9月17日(金)	カンガルー教室(1才までの親子対象)	健康ふれあい会館(粟生)	10:00~
	入園説明会		13:30~
9月21日(火)	乳幼児相談・おでかけサロン	グリーンプラザおおだい(栃原)	10:00~
9月22日(水)	おひざでだっこの会	健康ふれあい会館(粟生)	11:00~
9月24日(金)	クッキング(自主サークル)	健康ふれあい会館(粟生)	10:30~
9月27日(月)	園庭開放	日進保育園(新田)	10:00~
	おでかけサロン	就業改善センター(佐原)	10:00~
	おひざでだっこの会		11:00~
9月28日(火)	あおぞら広場	奥伊勢フォレストピア(藪)	10:30~
9月29日(水)	音あそび~ふわり~	健康ふれあい会館(粟生)	10:00~
9月30日(木)	園庭開放	川添保育園(上楠)	10:00~
		宮川保育園(江馬)	11:00~
10月 1日(金)	なかよし運動会	健康ふれあい会館(粟生)	10:30~
10月 4日(月)	こどもこころ家庭相談	林業総合センター(江馬)	9:30~
10月 5日(火)	おでかけサロン	グリーンプラザおおだい(栃原)	10:00~
	おひざでだっこの会		11:00~
10月 6日(水)	乳幼児相談	健康ふれあい会館(粟生)	10:00~
10月 7日(木)	園庭開放	日進保育園(新田)	10:00~

事業の詳細は支援センターにお問い合わせください。 園庭開放は、雨天の場合のみ決められた部屋で遊べます。

## ~ 8月 ふれあいの1こま ~



夏まつり



リサイクル



ブックスタート

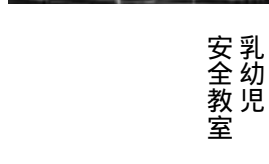

乳幼児  
安全教室



親子  
リトミック



問 大台町子育て支援センター ☎ 83-3500 FAX 83-2007 ✉ kosodate@oda itow n .jp

# わが家のエンジェル はじめまして一歳です



たける  
**山眞 武留** くん (新田)  
幸介さん、葉子さんのお子さん  
いつも元気な家族の人気者。  
毎日笑わせてくれてありがとう。

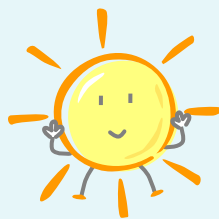

そら  
**今井 蒼空** ちゃん (新田)  
武志さん、由加里さんのお子さん  
お兄ちゃん大好き  
笑顔が素敵な我が家のアイドル。  
優しい子に育ってね。



あいな  
**間井 愛奈** ちゃん (新田)  
一さん、絵美さんのお子さん  
愛奈ちゃん、生まれてきてくれてありがとう。  
いっぱい思い出作ろうね。



れい  
**中瀬 禮** ちゃん (柳原)  
誠さん、留美さんのお子さん  
いつも元気な禮ちゃん。  
可愛い笑顔をありがとう。  
パパもママも幸せです。



ななみ  
**積木 七海** ちゃん (新田)  
俊幸さん、由貴さんのお子さん  
ゆな姉ちゃんが大好きで、  
甘えん坊な七海  
元気にすくすく育ってね

平成22年7月16日(土)22年8月15日  
受付分。掲載は届出の際に依頼  
されています(すべて敬称略)。

谷口 善太郎

千代

中西 久代

上菅

中西 秀雄

神瀬

東 英友

江馬

布谷 喜代

新田

お名前

住所

お悔やみ申し上げます

城田 圭・洋実

新田

天雲 宗弘・三千穂

下真手

お名前(夫・妻)

住所

末永くお幸せに

吉田 妃季 寿男

弥起井

石毛 瑠夏 通善

佐原

松林 虹歩 省吾

小滝

大喜多 優来

高奈

山本 蓮

佐原

お名前 保護者

住所

お誕生おめでとうございます