

広報



odai



自然と人びとが幸せに暮らすまち



吉田禮二さん宅（菅木屋）のローズガーデンでバラが綺麗に咲きました

ホームページ



「宮坊&チャミー」

LINE スタンプ



大台町の防災・行政情報をお知らせ！
「おおだいナビ」

Android



iOS



ユネスコエコパークとは、
自然と人間社会の共生を目的として、国際連
合教育科学文化機関「ユネスコ」が認定して
いる「生物圏保存地域」の日本での通称です。
大台町は、町全域が大台ヶ原・大峯山・大杉
谷ユネスコエコパークに登録されています。





全国大会へ出場しました

3月26日から28日にかけて三重県で開催された、第34回都道府県対抗全日本中学生ソフトテニス大会に出場した大台中学校の森彩恵・積木七海ペアが結果報告に役場を訪れました。

入賞とはなりませんでしたが、その悔しさをバネにこれからも頑張ってください。



大杉谷登山道が山開きを迎えました

4月21日、大杉谷登山道の山開き、オープニングセレモニーが行われました。式典では、今年の登山者および登山道関係者の安全を祈願しました。

大杉谷は、中・上級者向けの登山道です。入山をされる際には、入念な準備をお願いします。



瑞宝双光章が授与されました

5月2日、吉田 澄男さん(弥起井)が瑞宝双光章を受章され、町長より伝達されました。

吉田さんは、昭和52年1月に大台町消防団に入団し、37年にわたり消防団活動に尽力されました。

平成15年から消防団長に任命され地域の消防防災のリーダーとして重要な役割を果たされました。



奥伊勢湖漕艇場でボート合宿を行いました

5月1日、奥伊勢湖漕艇場で合宿中のデンソーボート部の選手と監督が、町長を表敬訪問されました。みなさんは5月中旬に行われる全日本選手権大会を前に、奥伊勢湖漕艇場で強化合宿を行いました。選手の中には、オリンピックや世界大会に出場経験のある選手もあり、「全日本選手権大会でも上位入賞を目指したい」と抱負を述べられました。



「春の交通安全運動」出発式が実施されました

5月11日、「春の交通安全運動」出発式が大台町役場前で実施されました。

式では、三瀬谷認定こども園の園児のみなさんが、交通安全メッセージを発表し、横断幕をもって横断歩道を横断しました。

事故のない社会を目指すため、交通ルールの遵守をお願いします。

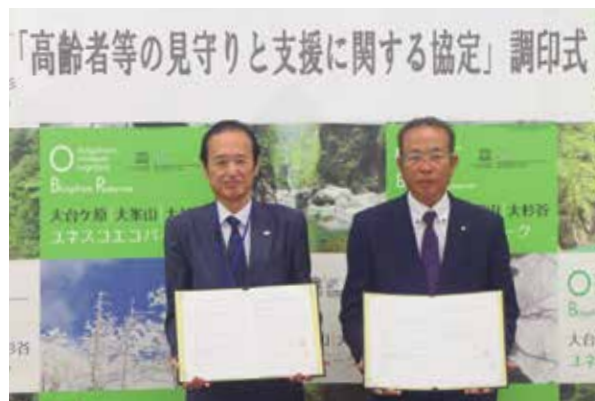

「高齢者等の見守りと支援に関する協定」を締結

5月8日、大台町と松阪ケーブルテレビ・ステーション株式会社が「高齢者等の見守りと支援に関する協定」を結びました。

この協定により、松阪ケーブルテレビ・ステーション株式会社が業務上、町民のみなさまと関わる中で何か異変に気付いたときには町に連絡が入り、早期発見、解決が可能となります。



大台中学校テニス部が準優勝しました

5月13日、三重県中学生学校対抗ソフトテニス大会が三重交通Gスポーツの杜鈴鹿庭球場で開催されました。

団体戦で大台中学校女子ソフトテニス部が見事準優勝を果たしました。

これからの活躍にも期待しています。

上段左から、

森 彩恵、東 ほの花、野村 美佳、積木 七海

下段左から、

柏木 七海、中瀬 柚希、西川 莉緒、阿部 心花



鮎の友釣りが解禁となりました

5月11日、この季節の風物詩である「鮎の友釣り」が解禁となりました。

毎年、大台町には県内外から多くの方が鮎釣りを楽しみに訪れます。

今年も多くの方が初日の早朝から鮎釣りを楽しみました。みなさんも「鮎の友釣り」に挑戦してみてはいかがでしょうか？

令和4年度 下半期の財政状況について

(令和5年3月31日 現在)

町の財政がどのような状況にあるのかを町民のみなさまに
知っていただくため、年2回「財政状況の公表」を行っています。
今回は令和4年度下半期の財政状況を公表します。

一般会計予算を町民1人あたりに換算すると？

1人あたりに
使われる予算(お金)
100万2,360円

1人あたりの
町税予算(税負担額)
11万6,091円

1人あたりの
町債(借金)の残高
85万7,218円

1人あたりの
基金(貯金)の残高
52万5,155円

会計ごとの収入、支出の状況

会計名	予算額	収入済額	執行率	支出済額	執行率
一般会計	85億5,013万4千円	73億7,975万7千円	86.3%	65億8,469万2千円	77.0%
特別会計					
国民健康保険事業	11億4,918万9千円	10億1,820万9千円	88.6%	10億4,847万3千円	91.2%
介護保険事業	17億6,762万6千円	15億2,924万2千円	86.5%	15億3,971万6千円	87.1%
生活排水処理事業	3億1,179万8千円	2億9,594万3千円	94.9%	2億5,748万2千円	82.6%
後期高齢者医療事業	3億4,732万0千円	3億3,272万3千円	95.8%	3億681万9千円	88.3%

水道事業会計の収入、支出の状況

※収益的収支(上段)…施設の維持管理、運営のための収支
※資本的収支(下段)…施設の建設・更新などのための収支

収入			支出		
予算額	収入済額	執行率	予算額	支出済額	執行率
4億3,999万4千円	4億3,938万0千円	99.8%	4億8,504万7千円	4億7,752万9千円	98.4%
3億1,140万1千円	3億979万2千円	99.4%	4億5,607万9千円	4億5,343万4千円	99.4%

会計ごとの町債残高の状況

会計名	残高	借入の内容
一般会計	73億1,207万0千円	道路、学校などを整備するための借入金
生活排水処理事業特別会計	6億8,696万8千円	下水道、浄化槽を整備するための借入金
水道事業会計	32億9,789万9千円	水道を整備するための借入金
合計	112億9,693万7千円	

一時借入金の状況

会計名	残高	借入の内容
一般会計	3億円	一時的に資金が不足した場合、その不足を補うための借入金

一般会計の基金残高の状況

基金名	残高	基金(貯金)の目的
財政調整基金	22億3,719万3千円	緊急的な支出に備え積み立てている貯金
その他の基金	22億4,237万9千円	施設の整備など特定の目的のために積み立てている貯金
合計	44億7,957万2千円	

各計数は、表示単位未満を四捨五入して表示している都合、積み上げと合計が一致しないことがあります。

過去の予算・決算の概要などは大台町のホームページに掲載していますのでご覧ください。

大台町ホームページ>行政情報>財政のコーナー <https://www.odaitown.jp/gyoseijoho/zaisei/>





新型コロナワクチン接種について



「令和5年春開始接種」を実施中です

5月8日から8月末までの間に1人1回追加接種を受けることができます。

対象者は、初回接種(1・2回目接種)を完了した以下のいずれかに当てはまる方です。

□65歳以上の方

□5歳以上で基礎疾患等を有する方、または、その他重症化リスクが高いと医師が認める方

□医療従事者および高齢者施設等の従事者

65歳以上の方や上記対象と推定される方などには、4月下旬より接種券を順次発送しています。

※新型コロナワクチンの接種は強制ではありません。

初回接種は継続して実施しています

※その他の令和5年度中の接種対象者などは、広報おおい4月号や大台町ホームページに詳しい説明を掲載しています。



接種券の発行について

「令和5年春開始接種」や初回接種を受けるためには接種券が必要になります。

以下のいずれかに当てはまり、接種を希望する方には、申請により接種券を発行しています。

□大台町への転入前に最後の接種を受けた方

□令和3年4月以降に転入し初回接種を受けていない方

□前回接種から3か月以上経過しているが接種券が届かない方

□接種券を紛失した方

接種券の発行は電話またはWebからお申込ください。

⑩ コールセンター

☎ 0120-53-5670

(月)～(金) 9:00～20:00(祝日除く)

(日) 9:00～17:00(祝日除く)

接種券の申請等は
こちらから➡



経営所得安定対策等交付金の申請受付について

令和5年度経営所得安定対策等交付金の申請を受付します。申請される方は、期日までに申請手続きをしてください。申請書類の確認および提出については、役場産業課までお願いします。

申込期限 6月30日(金)まで

対象者 交付対象作物の販売農家

水田活用の直接支払交付金(主なもの)

戦略作物助成

対象作物	交付単価(10a)
麦、大豆、飼料作物	35,000円
WCS用稲	80,000円
加工用米	20,000円
飼料用米、米粉用米	収量に応じ、55,000円～105,000円

産地交付金

対象作物	交付単価(10a)(※1)
地域特産物	単価: 12,000円・上限: 25,000円
野菜(※2)	単価: 10,000円・上限: 22,000円
花き・花木	単価: 10,000円・上限: 20,000円

(※1) 交付単価は、上限までの範囲内で国からの配分額により変動します。

(※2) 品目によっては、国において確定されていないため交付対象にならないことがあります。

申請に必要なもの

必要書類は下記の通り

- ✓ 交付申請書
- ✓ 水稻共済細目書異動申告票の写し
- ✓ 振込口座届出書
- ✓ 販売が確認できる書類
(令和5年4月以降の販売が確認できること)
- ✓ 新植であることがわかる書類
(新植条件のみ)

⑩ 役場産業課 ☎ 0598-82-3786

令和5年度子育て世帯生活支援特別給付金

(ひとり親世帯以外分)のご案内

食費等の物価高騰等に直面し、家計が悪化している低所得の子育て世帯に対し給付金を支給します。
(※ひとり親世帯分の給付金または令和5年度子育て世帯生活支援特別給付金をすでに受け取った方を除く)

対象者 【申請が必要な場合】	①高校生を養育している方で住民税非課税相当の方 ②離婚やDV避難により配偶者と別居して子育てし、住民税非課税相当の方 ③「児童手当」または「特別児童扶養手当」の受給者で、 令和5年1月1日以降の収入が急変し、住民税非課税相当の収入となった方等 ※上記の方は必ず申請が必要です。(令和6年2月末までに生まれた新生児等も対象です。)	
	支給額	児童1人あたり 一律5万円
提出期限	令和6年2月29日	
申請方法	対象者によって異なりますので、詳しくは大台町ホームページをご覧ください。	

問 役場町民福祉課 ☎ 0598-82-3783

～のびのび相談～

町では、毎月、のびのび相談(乳幼児相談)を開催しています。乳幼児の身体測定、保健師による育児相談、栄養士による栄養相談、助産師による母乳についての相談などを受けています。

育児の悩みや子どもの成長発達のこと、離乳食やおやつのこと、卒乳のことなどを気軽に相談していただける場です。ママ友を作る機会にもなっていますので、ぜひ、ご参加ください。



開催場所
健康ふれあい会館
(粟生)

持ち物
・母子健康手帳
・バスタオル
・お茶 など

6月から7月の日程・受付時間(予約不要)

受付時間 \ 日付	6月14日(水)	7月19日(水)
9:30～10:15	日進・川添地区 にお住まいの方	宮川・三瀬谷地区 にお住まいの方
10:15～11:00	宮川・三瀬谷地区 にお住まいの方	日進・川添地区 にお住まいの方

問 子育て世代包括支援センター(町民福祉課内) ☎ 0598-82-3783

ツキノワグマの出没に注意してください！

今年もツキノワグマの活動が活発な季節になってきました。昨年に引き続き注意をしていただきたいので、いくつかの注意点をご紹介します。

クマの出没を防ぐためには

(1) 農作業を行う際に注意すべき事項

- ・作業中にラジオなどの音の出るものを携帯するなど、自分の存在をアピールすること。
- ・クマの出没情報に留意し、行動が活発になる早朝、夕方の作業時には、周囲に気を付けること。
- ・森林、斜面林などのそばの農地は、クマの出没ルートとなりやすいので特に注意し、周囲の低木の刈払いなどを行うこと。
- ・頻繁にクマが出没する地域においては、できるだけ単独での作業は避けること。

(2) 誘引物の適切な管理

- ・クマを誘引する生ごみや野菜・果実の廃棄残さ等は適切に処理すること。
- ・農地では果樹園が最も被害を受けやすいところであり、収穫後の放置果実は適切に除去すること。
- ・クマは、収穫物収納庫に入り込んで採食することもあるため、収納庫はきちんと施錠するなど管理を徹底すること。
- ・草刈機などに使われるガソリンなどの揮発性物質も、クマの誘引物となるため、保管場所等に注意すること。
- ・鳥獣対策により捕獲した個体がクマの誘引物とならないよう、処理施設への持ち込みや焼却を行わずに埋設する場合には、十分な深さに埋設するなど適切に処理すること。

もしも、クマに遭遇してしまったら【近くにクマがいることに気が付いた場合】

- ・落ち着いて、クマに背を向けずに、ゆっくりとその場から離れましょう。
- ・クマを驚かすので、大声を出したり、走って逃げるのはやめましょう。

クマは非常に執着心が強く、家の周りにある果実や生ごみの味を覚えると何度も現れるようになります。

特に養蜂箱については、使用していないものの撤去、使用している場合は電気柵を設置するなどの対応をお願いします。



わな猟をされるみなさまにおかれましては、錯誤捕獲にご注意をお願いします。

問 役場産業課 ☎ 0598-82-3786



『バス』 に乗ってでかけよう

大台町の公共交通

町営バスの乗り方

【廃止代替路線】

道の駅奥伊勢おだいの大杉

【南岸中心路線】

江馬く栗谷、江馬く菅木屋

各停留所の時刻など詳しくは、
ご家庭に配布している時刻表で
ご確認ください。

① バス前方の乗降口から乗る



乗り降りともに、バスの前方
1箇所となります。
降りの方が優先です。

② 整理券を取って運転手に 手渡し着席する



乗降口にある整理券機から整理券を取り、運転手に手渡し
着席してください。
満席の場合は握り棒や吊り輪
などをしっかり持って立ちます。

③ 降りるバス停の名前が放送された ら、降車ボタンを押して知らせる



車内音声案内で自分が降りる
バス停が放送されたら、近く
にある押しボタンを押してく
ださい。

④ 運賃を手渡し、バスを降りる

※減額対象者は運転手に提示が必要
なものがありますので下表をご確認
ください。



私は70歳以上だから減額
対象者のカードを見せたら
100円で乗れるわ。

小銭を用意し、停車してから立ち上がり、
運賃を運転手に手渡し降りてください。
減額対象者は運転手に提示が必要なものがあります。

※廃止代替路線と南岸中心路線を乗継ぎする場合は、
運転手から「乗継券」をもらい、乗継いだ先のバスを
降りるときに運転手へ渡します。運賃は要りません。

町営バスの運賃・提示物

区 分		運 賃	運転手へ提示が必要なもの
小学生未満		無 料	なし
小中学生		片道100円	なし
減 額 対 象 者	・町内に住所を有する70歳以上の方 ・町内に住所を有する生活保護受給者	片道100円	「減額対象者、三交バス利用者カード」または「赤丸付き町民カード」 ※ご利用になる方は本人確認書類を持参のうえ、役場企画課・支所・各出張所にて申請を
	・町内に住所を有する高校生 ・昴学園生徒		生徒手帳または学生証
	・身体障害者手帳 ・療育手帳 ・精神障害者保健福祉手帳		各手帳
			または



※悪天候や路線の状況により、運行を休止したり、ルートを変更する場合があります。また、運行状況により、時刻に遅れが生じる場合がありますので
ご了承ください。

三重交通バスの乗り方

【大杉線】

道の駅奥伊勢おおだい（三瀬谷駅）～松阪駅

【松阪熊野線】

熊野市（大台町経由）～松阪中央病院

各停留所の時刻は、停留所板の時刻表または三重交通ホームページでご確認ください。

① バス中央の乗車口から乗る



乗車口はバスの中央、降車口はバスの前方となります。

② 整理券を取って着席する



乗車口付近にある整理券機から整理券を取り、着席してください。
満席の場合は握り棒や吊り輪などをしっかり持って立ちます。

私は70歳以上だから、乗車補助券を使ったら100円で乗れるわ。

④ 整理券と運賃を料金箱に入れてバスを降りる



車内音声案内で自分が降りるバス停が放送されたら、近くにある押しボタンを押してください。

※乗車補助券の利用により三重交通バスの運賃を減額することができません。（町内区間に限る）



停車してから立ち上がり、運転席横の料金箱に整理券と運賃を入れて降りてください。

※乗車補助券をお持ちの方は乗車補助券を運転手に手渡します。

乗車補助券について

ご利用になる方は、本人確認書類を持参のうえ、役場企画課・支所・各出張所にて申請してください。

乗るバス停 降りるバス停 に○印をして下さい。

①三瀬谷	⑥高奈	⑥高奈
②大台病院	⑦粟生	⑦粟生
⋮	⋮	⋮

行き

9:26

バス停 栃原駅ロ（三重交通バス）

帰り

16:47

9:47

バス停 道の駅奥伊勢おおだい（三重交通バス）

16:26

バスの乗り継ぎ（待ち時間はお買い物など）

寄り道 道の駅奥伊勢おおだい

（旬の野菜やスイーツ販売、お食事もできます。）

10:25

バス停 道の駅奥伊勢おおだい（町営バス）

15:27

11:13

バス停 水谷（町営バス）

14:43

滞在時間 約3時間30分

遊び 宮川上流「清流茶屋」でお食事や

川遊びも楽しめます

バスに乗って出かけよう

↓お店の下で川遊びも楽しめます



↓清流宮川を眺めながらランチタイム



←乗り継ぎ地点の道の駅でお買い物

←清流茶屋で鮎を堪能

※今回の三重交通バスの運行時刻は土日、祝日の運行時刻ですのでご注意ください。

（問） 役場企画課 ☎ 0598-82-3782

政務活動費の公表

政務活動費は、議会の活性化と議員の調査研究その他の活動の充実を図るため、必要な経費の一部として、議員に対し交付されるものです。

大台町では「大台町政務活動費の交付に関する条例や規則」に基づき、議員一人当たり年間24万円（月額2万円）を上限に交付しています。

その収支については、議長に報告し、残額がある場合は、町に返還しています。

政務活動費の使途基準および議員の令和4年度政務活動費の収支報告一覧については下記の表のとおりです。

各議員別の収支報告書および領収書（写し）は町のホームページで、また、調査等報告書については、役場本庁（3階）議会事務局で閲覧できます。

問 議会事務局

0598-8213790

表1) 政務活動費の使途基準

項 目	内 容
一般的事項	①必要性と妥当性 町政に関する課題や問題点、監視機関である議会の役割に即したものの、また、住民の意思を代表し、実現させる政策形成に寄与する調査・研究・研修活動であるもの ②証拠と透明性 政務活動を裏付ける客観的な証拠があり、活動の内容が説明できるもの
調査研究費	議員が行う町の事務および地方行財政に関する調査研究並びに調査委託に要する経費（調査委託費、交通費、宿泊費等）
研修費	団体等が開催する研修会、講演会等への参加に要する経費（会費、交通費、宿泊費等）
広報費	議員が行う議会活動および町政に関する政策等の広報活動に要する経費（広報誌・報告書等印刷費、送料、交通費等）
会議費	議員が行う町政に関する住民の要望、意見を聴取するための各種会議に要する経費（会場費、機材借上費、交通費、資料印刷費等）
資料作成費	議員が議会審議に必要な資料を作成するために要する経費（印刷・製本代、原稿料等）
資料購入費	議員が行う調査研究のために必要な図書・資料等の購入に要する経費（書籍購入代、新聞購読料等）
事務費	議員が行う調査研究に係る事務遂行に必要な経費（事務用品、通信費等）

表2) 令和4年度 政務活動費収支報告一覧表

※支出額は交付対象のみの金額です。

令和4年4月～令和5年3月											
議席	氏名	交付額	支出額	支 出 内 訳							返還額
				調査研究費	研修費	広報費	会議費	資料作成費	資料購入費	事務費	
1	古田 廣 幸	240,000	231,501	38,925	6,770	40,000	0	0	144,470	1,336	8,499
2	宮田 明 彦	240,000	116,466	15,466	0	101,000	0	0	0	0	123,534
3	中道 剛 士	240,000	227,537	109,065	4,000	60,000	0	0	52,772	1,700	12,463
4	元坂 正 人	155,000	155,000	6,535	0	83,485	0	0	64,980	0	0
5	小林 保 男	240,000	216,097	125,314	0	68,000	0	0	20,400	2,383	23,903
6	米森 清 裕	240,000	190,505	17,725	26,980	100,000	0	0	42,800	3,000	49,495
7	上瀬 ひろみ	240,000	224,402	86,272	10,248	87,500	0	0	40,382	0	15,598
8	古家 大 輔	240,000	205,626	39,653	4,000	73,125	0	0	87,518	1,330	34,374
9	野村 政 美	240,000	167,746	23,346	4,000	117,000	0	3,000	20,400	0	72,254
10	小野 恵 司	240,000	141,362	0	0	108,000	2,990	0	30,372	0	98,638
11	岸 良 隆	120,000	104,863	23,938	9,000	38,003	2,990	560	30,372	0	15,137
合 計		2,435,000	1,981,105	486,239	64,998	876,113	5,980	3,560	534,466	9,749	453,895

(単位:円)

議会だより

議会（各委員会）の活動状況を紹介します。

●議会運営委員会【4月12日】

地方自治法が改正され、議員個人による地方公共団体に對する請負について、一会計年度の取引額の合計が300万円以内であれば可能となったことから、「大台町議会議員政治倫理条例」の改正についてと、議員個人の請負の状況の透明性を確保するために「大台町議会議員の請負の状況の公表に関する条例」および施行規則の制定について協議しました。

また、議会基本条例の検証については、議会運営委員会で評価する項目について、各委員の意見を基に協議し委員会としての評価を決定しました。

●総務教育民生常任委員会

【4月12日】

所管事務調査の今後の進め方について協議し、「障がい福祉」については、他市町のグループホームの運営等の状況を視察調査することとし、「地域公共交通」については、4月20日の全員協議会で、町からアンケート結果や、地区意見交換会の結果等の報告を聞いたうえで、今後の進め方を協議することとし、「小中学校へのフッ素導入（フッ化物洗口）」については、概ね調査は完了したため、調査報告に向けて必要な調査があれば追加することとしました。

●産業建設常任委員会

【4月20日】

所管事務調査の今後の進め方について協議し、次回は懇談会形式で開催し、これまでの調査の振り返りを行うことを決定しました。

●全員協議会【4月20日】

新型コロナウイルス感染症

対策、公共交通アンケート結果等、大台町DX基本計画（別冊）について担当各課から説明がありました。

公共交通については、令和4年度に実施したアンケート結果や地区意見交換会の状況など、大台町地域公共交通計画策定業務の実施状況について報告があり、今後は、タクシー券などの高齢者サービスとも連携していくことが必要であるなどの説明がありました。

問 議会事務局

0598-82-3790



私たちのまちの行政相談員

4月1日付けで、大台町担当の行政相談員として引続き、林 幸子さん、谷口 俊彦さんが、総務大臣から委嘱されました。



林 幸子さん



谷口 俊彦さん

下記でも毎日、行政相談を受け付けています。お気軽にご相談ください。

問 行政苦情110番 ☎ 0570-090110

松阪地域定住自立圏構想

筒井 敏さん（新田）に、平成27年度から令和4年度まで長きにわたり、松阪地域定住自立圏構想の委員を務めていただきました。

松阪地域定住自立圏構想とは、松阪市を中心として、多気町、明和町、大台町の1市3町で連携し、地域の活力を高め、圏域に住むすべての住民が幸せを実感できる地域にしていくことを目的としています。

大台町観光協会の会長等を務められていた筒井さんは、観光面において幅広く、ご意見をいただきました。ありがとうございました。

問 役場企画課 ☎ 0598-82-3782

大台町職員を募集します

令和6年4月1日採用予定

◆募集要項

募集職種	採用予定人員	年齢・資格等
一般事務	若干名	昭和63年4月2日から平成18年4月1日までに生まれた方で、大学、短期大学等もしくは高等学校の教育課程を卒業(修了)または令和6年3月末日までに卒業(修了)見込みの方および文部科学省の実施する高等学校卒業程度認定試験(旧名称:大学入学資格検定)に合格した方

◆受験手続

(1) 申込書の配布: 6月5日(月)から、役場総務課・宮川総合支所町民室で配布します。

配布時間: 8:30 ~ 17:15(土日、祝日は除きます。)

※申込書の郵送を希望される方は、役場総務課へご連絡ください。

※申込書は大台町ホームページの職員採用ページからもダウンロードできます。



(2) 申込方法: 申込書記載の書類を役場総務課へ持参もしくは郵送で提出してください。

受付期限: 8月18日(金) 17:15まで(必着)

※インターネットやメールでの受付はできません。

◆試験日程

試験日	試験内容	場所
第一次 10月15日(日)	教養試験・職場適応性検査	大台町役場
第二次 決定次第お知らせします	小論文・集団討論・個人面接	

※新型コロナウイルス感染症拡大等の状況により、試験会場等を変更する場合があります。

◆その他

大台町職員の給与に関する条例に基づき、給与、諸手当を支給します。

☎ 役場総務課 ☎ 0598-82-3781

会計年度任用職員を募集します

令和5年8月1日採用予定

◆募集要項

募集職種	採用予定人員	年齢・資格等
一般事務	1名	・昭和38年4月2日以降に生まれた方 ・普通自動車免許を有する方 ・パソコンの基本操作ができる方

◆受験手続

(1) 申込書の配布: 役場企画課、宮川総合支所町民室、各出張所で配布します。

※申込書は、大台町ホームページからもダウンロードできます。



また、ホームページからも申込み可能です。

(2) 申込方法: 必要書類を役場企画課へ持参もしくは郵送で提出してください。

受付期限: 6月23日(金) 8:30 ~ 17:15(土日、祝日除く)

◆雇用期間

8月1日から令和6年3月31日まで

◆勤務時間

土日、祝日を除く 8:30 ~ 17:00(相談可)

◆賃金等

日額7,225円(賞与は町の基準に基づき支給)

◆試験内容

面接試験(日時は申込者に通知します)

☎ 役場企画課 ☎ 0598-82-3782

紀勢地区広域消防組合消防職員を募集します

令和6年4月1日採用予定

◆募集要項

募集職種	採用予定人員	年齢・資格等
消防職	若干名	平成9年4月2日から平成18年4月1日までに生まれた方

◆受験手続

(1) 申込書の配布：6月5日(月)から、奥伊勢消防署、紀勢分署、南島分署、宮川出張所で配布します。

配布時間：8:30～17:00

(2) 申込方法：申込書記載の書類を奥伊勢消防署へ持参もしくは郵送で提出してください。

受付期限：7月24日(月) 17:00まで(必着)(土日、祝日を除く)

◆試験日程

第一次試験

日付：令和5年9月17日(日)

場所：紀勢地区広域消防組合消防本部

第二次試験

第一次試験の合格者に別途通知します。

・受験資格など詳しくはお問い合わせください。

⑩ 紀勢地区広域消防組合消防本部総務課 ☎ 0598-82-3612

奥伊勢広域行政組合職員を募集します

令和6年4月1日採用予定

◆募集要項

募集職種	採用予定人員	年齢・資格等
一般事務	若干名	昭和63年4月2日から平成18年4月1日までに生まれた方

◆受験手続

(1) 申込書の配布：6月5日(月)から、奥伊勢広域行政組合で配布します。

配布時間：8:30～17:00(土日、祝を除く)

※申込書の郵送を希望される方は、奥伊勢広域行政組合へご連絡ください。

(2) 申込方法：申込書記載の書類を奥伊勢広域行政組合へ持参もしくは郵送で提出してください。

受付期限：7月21日(金) 17:00まで(必着)(土日、祝日を除く)

◆試験日程

第一次試験

日付：令和5年9月17日(日)

場所：奥伊勢広域行政組合(奥伊勢クリーンセンター)

第二次試験

第一次試験の合格者に別途通知します。

・受験資格など詳しくはお問い合わせください。

⑩ 奥伊勢広域行政組合事務局 ☎ 0598-82-2254

ここは有料広告欄です。

お世話になったあの人に
奥伊勢の美味しいをお届けしませんか

ご予算に合わせて
ご準備いたします
お問い合わせください



ゆずっこ(ゆずジュース)



鮎の甘露煮



柚子かすていら



柚子ごまドレッシング

株式会社宮川物産 〒519-2405 多気郡大台町弥起井 267-3 TEL0598-89-4302 FAX0598-89-4353

「いじめ」や体罰、不登校や親による虐待といった、子どもをめぐる人権問題は周囲の目につきにくいところ
で発生していることが多く、また被害者である子ども自身も、その被害を外部に訴えるだけの力が未完成であつたり、身近に適切に相談できる大人がいなかったりする場合が少なくありません。「子どもの人権110番」は、このような子どもの発する信号をいち早くキャッチし、その解決に導くための相談を受け付ける専用相談電話であり、子どもだけでなく、大人もご利用可能です。電話は、最寄りの法務局・地方法務局につながり、相談は、法務局職員又は人権擁護委員がお受けします。相談は無料、秘密は厳守します。

【担当】…大台町人権教育研究協議会

～子どもの人権110番～

0120-007-110 (全国共通フリーダイヤル)

受付時間：平日 午前8時30分から午後5時15分まで

紫明俳句会



山清水若葉コップで潤えり
みどりとして十二色なる若葉かな
木の芽時濃淡無限緑の国
一人居にカレーの匂い花の冷え
入学式第一声に込む勇氣
誕生を祝う家あり木の芽時
バラ咲きて快復の兆し見えしかな

大台句楽会

柿若葉紡ぐ飛鳥の石舞台
みづ吸うて空吸ひ込みて柿若葉
柿若葉己の緑磨きけり
「元氣です」孫の葉書に柿若葉
すべり台するり柿若葉つるりん
ヘルメットの新車続々柿若葉
眼と心光の透過柿若葉
気が付けば誰も去ぬなり柿若葉
退院は実を挽ぐ頃か柿若葉

ヨミ 瞳 可織 素女 直代 暁 次代 醉翁 沙羅 成蹊 芹凜 琴女 旭 川心 桜桃 輝城

地元愛♥満載 東員町特産品紹介

大豆のミルクハース

大豆のミルクハースは、生地に東員町産の大豆を濃縮した大豆パウダーと国産小麦粉、生クリームを使用した、ほんのり甘く柔らかい食感のパンです。

このパンを売っているお店は、喜びと幸せ、楽しさを提供する“9”が好きなオーナーが営むNINE BAKERYさん。パンを丁寧に焼き上げ、一度食べたら忘れられない味を目指しています。

食欲をそそるパンが多く並び、午後には売り切れてしまうこともあるので、来店はお早めに！



令和4年1月に
特産品認定された
大豆のミルクハース



◆店舗 Data◆

住 所：東員町笹尾西 2-31-8

営業時間：10:00 ~ 18:00

(売り切れ次第終了)

電話番号：0594-82-5484



図書館だより6月号

町立図書館 ☎ 0598-84-1100 / 荻原公民館 ☎ 0598-76-0171

移動図書館 本格運行開始！

昨年度、試験運行として始まった移動図書館。
喜びの声をたくさんいただき、日進・川添地区を対象に
本格運行を開始します。
子どもから大人まで、どなたでも、ぜひ、ご利用ください！

運行期間

令和5年6月7日(水)～令和6年3月13日(水)

6月の運行日

川添地区：7日(水)、21日(水)

日進地区：14日(水)、28日(水)

開催場所

川添地区：川添小学校校庭内

日進地区：大台町民体育館(旧協和中学校体育館)の敷地内

時間

15:30～16:30

内容

移動図書館図書の貸出および返却本の受付、新規利用者登録の受付など

※貸出の利用には、必ず「図書利用者カード」をお持ちください。未登録の方でも、その場ですぐに発行できます。

おはなし会

◆おはなしプーさん

6月10日(土) 10:30～11:00

◆ぴよぴよおはなし会

6月15日(木) 16:15～17:00

◆ばぶばぶおはなし会

6月21日(水) 10:40～11:00

休館日

◆大台町立図書館

毎週火曜日、29日(木)

◆荻原公民館図書室

毎週土曜日・日曜日

新刊の案内はホームページをご覧ください。

大台町立図書館

検索

www.ma.mctv.ne.jp/~odai-to/

募 株式会社 エム・エス・ピー 正社員募集

- ▶ 仕事内容: 生産管理部門・加工機械オペレーター
- ▶ 募集人員: 1名
- ▶ 応募方法: 履歴書(顔写真添付)を提出(郵送可)
- ▶ 受付期間: 7月31日(月)まで

※詳細は、お問い合わせください。

(平日 8:00 ~ 17:30)

① 株式会社 エム・エス・ピー 総務部
〒519-2504 小切畑17 ☎ 0598-76-1381

知 木造住宅の耐震化補助制度のご案内

近い将来「東海、東南海、南海地震」が起きると予想されています。町では、被害を最小限に抑えるため、木造住宅の耐震化に取り組んでいます。

耐震診断(無料で耐震診断を実施)

▶ 対象住宅

- ① 昭和56年5月31日以前に建築(着工含む)された木造住宅であること
- ② 3階建て以下であること
- ③ 延べ面積の過半が住宅として使用されていること

※ログハウス、プレハブ住宅などは対象外

木造住宅耐震補強等事業費補助金(耐震診断の結果、耐震性が低い(倒壊する危険性が高い)となった住宅について、耐震補強工事等にかかる費用の一部を補助)

▶ 補助内容

- ① 耐震補強工事を実施する場合、最大100万円
- ② 耐震補強工事と併せてリフォーム工事を実施する場合、最大120万円
- ③ 耐震補強は行わず解体工事を実施する場合、最大20.7万円

※詳細は、お問い合わせください。

① 役場建設課 ☎ 0598-82-3788

ここは有料広告欄です。

大台の雨漏りならお任せ！
散水調査などを行い、雨漏りの原因を徹底説明(無料)し、お見積りします！

止まらない雨漏りは無い

雨漏り 修理専門

5,000件 の調査実績

10年間 無料メンテ

FM三重で毎週水曜放送！
雨漏り18時12分

情熱リノベーション

☎ 0120-246-194
8:00~20:00 (365日対応)
【本社】津市久居野村町515-3

代表 小河 雨漏り診断士 水谷

募 みえの働き方改革推進企業の募集について

三重県では、ワーク・ライフ・バランス、働き方の見直し、次世代育成支援、女性の活躍などに積極的に取り組む企業等を登録し、さらに当該年度に登録された企業の中から知事表彰企業を選考します。

▶ 応募対象: 県内に本社または主たる事務所があり、県内において事業活動を行う常時雇用労働者を有する法人(国および地方公共団体を除く。営利、非営利は問いません。)

▶ 応募方法: 応募様式を電子申請、もしくは下記の問い合わせ先まで郵送、または持参してください。

▶ 募集期間: 7月31日(月)17時必着

※郵送の場合は消印有効

詳細はこちら➡



① 三重県雇用経済部雇用対策課 ☎ 059-224-2454

知 人事異動のお知らせ

5月15日付で職員の人事異動を行いました。

産業課 主事 佐藤 龍太郎(総務課主事)

()は前所属

募 『太陽光パネル・蓄電池』の共同購入 参加者募集中!

三重県では、太陽光パネル・蓄電池をみんなでおトクに購入する共同購入の参加者の募集を開始します。「みんなのおうちに太陽光」は、多くの人と一緒に安心して「太陽光パネル」や「蓄電池」を購入、設置できる共同購入キャンペーンです。さらに電気代の削減が期待でき、災害時の電気の確保にも役立ちます。

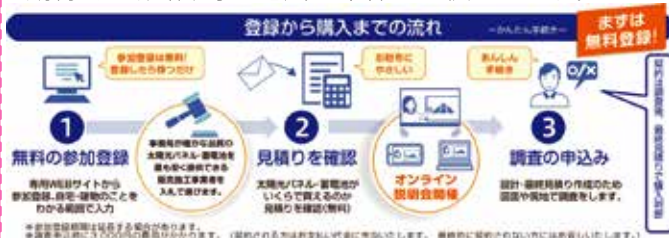

☎ 三重 みんなのおうちに太陽光事務局
☎ 0120-728-300 (固定電話・携帯電話)
受付時間 10:00~18:00(土日・祝日を除く)

住宅用火災警報器を 設置しましょう!

火災をいち早く知らせてくれる
のが**住宅用火災警報器**です。
ご不明な点は近くの消防署
までお問い合わせください。



☎ 紀勢地区防火協会
☎ 紀勢地区広域消防組合消防本部予防課
☎ 0598-82-3613

募 役場組織の機構改革に対する パブリックコメントについて

大台町の実情を踏まえつつ、組織構造を最適化し将来に向けた行政サービスの向上を図るため、役場組織の機構改革を検討し、この度その原案を作成しました。

なお、この組織改革は令和6年4月以降の実施を予定しています。

▶ 閲覧場所: 役場総務課、総合支所町民室、各出張所、大台町ホームページ

▶ 募集期間: 6月23日(金)まで

▶ 提出方法: 所定の様式を役場総務課までFAXまたは郵送にて提出してください。

様式を町ホームページからもダウンロードしていただき、メールにて提出していただくことも可能です。

▶ 提出先: 〒519-2404 大台町佐原750番地
大台町役場総務課

☎ 0598-82-3781 ☎ 0598-82-1618
✉ odai-so@odaitown.jp

☎ 役場総務課 ☎ 0598-82-3781

知 小津安二郎生誕120年記念 ぐるっと三重上映キャラバン2023in大台

三重県が世界に誇る映画監督『小津安二郎』の生誕120年の節目の年であることから、小津監督および監督作品をより多くの人に知っていただくため、映画館の無い地域の公民館等に出張して無料上映会を開催します。

▶ 日 時: 6月24日(土) 13:00 ~

▶ 場 所: グリーンプラザおおだい(栃原)

▶ 上映作品: 『晩春』(1949年、108分)

▶ 参加方法: 先着100人 入場無料

☎ 彼岸花映画祭実行委員会 ☎ 090-2619-1226

ここは有料広告欄です。

こんな悩みありませんか?



孫から「Wi-Fi(ワイファイ)置いて」と頼まれる
毎月途中から動画が観られなくなる
Wi-Fi(ワイファイ)設置したいけど工事はしたくない

など...

全部ドコモで解決!
しかもケータイはドコモじゃなくてもOK!

「広報おおだいを見た」とご申告いただいた方限定。手続き・設置訪問サポートに無料でお伺いします!



ディーガーデン アドバンスモール松岡店
ご相談・ご用命は..070-7461-8388

主な行事の内容



町税納付のお知らせ 町県民税・固定資産税・国民健康保険税 (問) 役場税務課 ☎ 0598-82-3784

町税は納期限内に納付しましょう。

※ 納期限までに納付されなかった場合や口座振替ができなかった場合は、每期督促状を発送しています。督促状は、1 通につき100円の手数料が加算されます。また、納期限までに納入されなかった方には延滞金がかかる場合があります。

町県民税	固定資産税	国民健康保険税
第 1 期納期限 令和 5 年 6 月 30 日 (金)	第 2 期納期限 令和 5 年 7 月 31 日 (月)	第 1 期納期限 令和 5 年 6 月 30 日 (金)
第 2 期納期限 令和 5 年 7 月 31 日 (月)	第 3 期納期限 令和 5 年 12 月 25 日 (月)	第 2 期納期限 令和 5 年 7 月 31 日 (月)



子育て支援センターの行事について

開催時間や場所などは右記QRコードよりご確認ください。



←行事予定は
こちらから

◎プレイルーム等の利用は、(月)～(金)(祝日・年末年始を除く)の9:00から17:00までです。

◎子育て支援センター職員による育児相談・発達相談(電話・面接)は、(月)～(金)(祝日・年末年始を除く)の8:30から17:00までです。お気軽にご相談ください。(問) 子育て支援センター ☎ 0598-83-3500

行事の申込はこちらから→

6月の
申込→



7月の
申込→



心配ごと相談

(毎回: 9:00～11:30)

6月12日(月) 就業改善センター(佐原) 人権相談 弁護士相談

6月20日(火) 領内地域総合センター(小滝) 人権相談

7月10日(月) グリーンプラザおおた(栃原)

7月20日(木) 宮川福祉センター(江馬) 弁護士相談

弁護士相談のみ、心配ごと相談日の前日までに事前予約が必要です。予約時は下記までご連絡ください。(土、日、祝日を除く)

(問) 大台町社会福祉協議会 ☎ 0598-83-2862



たんぽぽの会による

アルミ缶・牛乳パックの回収

日 時

6月18日(日)、7月16日(日)
9:00～12:00

場 所

日進公民館、健康ふれあい会館(東側倉庫横)、長ヶ集会所、就業改善センターの各広場

(問) 役場生活環境課 ☎ 0598-82-3787



こころの健康相談

(専門医師が病気や悩みをお聞きします)

場 所 松阪保健所(三重県松阪庁舎)

要予約 6月12日(月)、7月21日(金)13:30～15:30

(問) 松阪保健所地域保健課 ☎ 0598-50-0532



こころの相談・こどもこころ家庭相談

(臨床心理士が病気や悩みをお聞きします)

場 所 健康ふれあい会館(栗生)

要予約 6月23日(金)、7月7日(金)9:00～15:00

(問) 役場町民福祉課 ☎ 0598-82-3783

6月・7月の行事よてい

※広報おודい5月号の訂正：心配ごと相談 誤6月19日（月）→ 正6月20日（火）

日	月	火	水	木	金	土
28	29	30	31	6月 1 ☎おでかけサロン P18 5～8か月児歯科教室	2	3
4	5	6 ☎ふれあい体操 P18	7 ☎サークル主催誕生会 P18 はくばく教室 P18	8 ☎おでかけサロン P18	9	10 パパママ教室 P18 ☎おはなしブーさん P15
11 ごみ休日受付日 9:00～16:00 (香肌奥伊勢資源化プラザ)	12 こころの健康相談 P18 心配ごと相談 P18	13	14 のびのび相談 P6 ☎ブックスタート P18	15 ☎おでかけサロン P18 ☎びよびよおはなし会 P15	16 ☎ママのリフレッシュ講座 P18	17
18 たんぽぽの会 P18	19 ☎乳幼児安全教室 P18	20 心配ごと相談 P18	21 ☎おひざでだっこの会 P18 にこにこ教室 P18 ☎はくばくおはなし会 P15	22 ☎おでかけサロン P18	23 こどもこころ家庭相談 P18	24
25	26	27	28 ☎サークル主催リサイクル P18 ☎サークル主催なつまつり P18	29 ☎おでかけサロン P18	30 ☎みんなであそぼう P18 第1期町県民税・国民健康保険税納期限	7月 1
2 本田木屋粗大ごみ 9:00～13:00 (本田木屋粗大ごみ集積場)	3	4 ☎ふれあい体操 P18	5	6 ☎おでかけサロン P18	7 こどもこころ家庭相談 P18	8 ☎おはなしブーさん
9 レディース鮎釣り選手権 (岩井地内) P20	10 ☎音楽あそび P18 心配ごと相談 P18	11	12	13 ☎おでかけサロン P18 1歳6か月健診 3歳6か月健診 P18	14	15
16 たんぽぽの会 P18 普通救命講習会 	17 海の日	18	19 のびのび相談 P6 ☎ブックスタート P18 ☎はくばくおはなし会	20 ☎おでかけサロン P18 心配ごと相談 P18 ☎びよびよおはなし会	21 ☎ママのリフレッシュ講座 P18 こころの健康相談 P18	22
23	24	25	26 ☎おひざでだっこの会 P18 にこにこ教室 P18 定期相談（児童相談所による）	27 ☎おでかけサロン P18 ☎みんなであそぼう P18	28	29
30	31 ☎子育て相談 P18 第2期町県民税・固定資産税・国民健康保険税納期限					

☎ - 子育て支援センターの行事
P18 子育て支援センターの行事について
をご確認ください。

☎ - 図書館の行事

※P 標記のあるものは該当ページをご確認ください。



かいと
横井 海音 ちゃん
(粟生)

亮さん、恵理香さんの
お子さん

わんぱくかいちゃん☆
これからも姉弟仲良く元気に
のびのび育ってね♪

お誕生日 おめでとう！



りほ
浮田 莉帆 ちゃん
(長ケ)

洋平さん、朋さんの
お子さん

1歳おめでとう！！
大好きなねえねと一緒に
すくすく大きくなってね♪

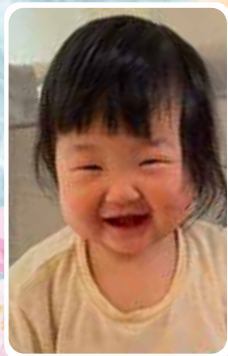

なつき
中井 那月 ちゃん
(宮野)

一輝さん、里菜さんの
お子さん

1歳おめでとう！
姉妹仲良く元気いっぱい
すくすく成長してね♡



ひなた
中村 日菜津 ちゃん
(上三瀬)

聡志さん、優希さんの
お子さん

1歳おめでとう♪
お兄ちゃんと仲良く元気に
毎日笑顔でいようね☆

町のうごき
(令和5年4月末現在、外国人含む)

男 性 4,053 人
女 性 4,494 人
計 8,547 人
世 帯 数 4,094 世帯

チャレンジカップIN宮川 レディース鮎釣り選手権

2023年
7/9 日
雨天決行

集合場所 三重県多気郡大台町

岩井(中瀬)

受付時間 7:00~7:20

競技時間 8:00~12:00

参加費 1人1,000円

おとり鮎を含む

※別途、遊漁券3,100円

先 着 25名



詳細はこちら

問 宮川上流漁業協同組合 ☎0598-77-2110

mj-ototo@ma.mctv.ne.jp

主催：水産振興活性化事業実行委員会

協賛：水谷つり具店・アサヒレジャー株式会社

申込締切
6月20日(火)

100歳おめでとうございます！

4月15日に100歳の誕生日を迎えられた木下さいよさん
(本郷)に、町から記念品を贈呈しました。

100歳の誕生日おめでとうございます。これからも健康
に留意され、お元気にお過ごしください。

4月16日~5月15日 受付分(敬称略)
掲載は届出の際に依頼されています。

お名前	保護者
浦中 希々空	浩一
福島 葉生	良太
渋谷 野乃佳	昌俊
鈴木 友士	智広
西村 心海	海人
南 燈磨	博貴
橋本 明莉	拓馬
	栗生
	上真手
	弥起井
	高奈
	桧原
	中丸新田
	本田木屋

中森	神戸	積木	小川	大野	大喜多	野呂	角谷	中西	大松
眞臣	周三	百合子	タカ	秀郎	修二	淑子	喜美代	孝一	秋子
(91)	(94)	(95)	(91)	(85)	(94)	(88)	(91)	(84)	(95)
江馬	川合	中丸新田	長ケ	小滝	小切畑	小切畑	清水	下真手	千代

お誕生おめでとう

お悔やみ申し上げます

(あとがき)

じわじわと気温が高くなってきましたね。まだまだ夏の暑さ比べると平気な気もしますが、暑さに慣れていないこの時期だからこそ体調を崩す可能性があります。

暑さに少しずつ慣れていって夏本番を乗り切りましょう！

企画課 松崎 宏飛