

別紙(様式第4号関係)

令和7年度政務活動費収支報告書

議員名 上瀬 ひろみ

1 収入 政務活動費 220,000円

2 支出 (単位:円)

科 目	総 額	交付額	自己負担額	備 考
調査研究費	0	0	0	
研 修 費	8,496	8,496	0	10/4国際バカロレア教育地域セミナー
広 報 費	106,700	106,700	0	議会活動報告印刷・新聞折込料 4/30 49,500円 10/28 57,200円
会 議 費	0	0	0	
資料作成費	0	0	0	
資料購入費	45,444	21,644	23,800	夕刊三重 14,000円 (中日新聞 23,800円) 情報検索サービス 5,940円 (書籍) ・超高齢時代を乗り切る「地域政策」: 地域政策構想技術リスキリングノート 1,320円 ・Wedge2024年12月号 384円
事 務 費	0	0	0	
合 計	160,640	136,840	23,800	

3 残 額 83,160円

注) 1 備考欄には、主たる支出の内訳を記載すること。

旅費等支出計算書

議員名 上瀬 ひろみ

(単位：円)

用 務	調査研修
調査項目・調査先	調査日：令和7年10月4日（土） 調査項目：「国際バカロレア教育地域セミナー in 中部地方」[文部科学省IB教育推進コンソーシアム] 調査先：名古屋国際中学校・高等学校（〒466-0841 愛知県名古屋市昭和区広路本町1-16）
支 出 内 訳	○車賃 （往路）神瀬→松阪 24km×37円=888円 （復路）松阪→神瀬 24km×37円=888円 <p style="text-align: right;">計 1,776円</p> ○駐車料金 <p style="text-align: right;">500円</p> ○運賃 （往路）松阪→名古屋（近鉄） 2,870円（特急料金1,340円） 名古屋→御器所（地下鉄） 240円 （復路）御器所→名古屋（地下鉄） 240円 名古屋→松阪（近鉄） 2,870円（特急料金1,340円） <p style="text-align: right;">計 6,220</p> <p style="text-align: right; border: 1px solid black;">合計 8,496円</p>
備 考	車賃 1km37円

注) 1 備考欄には、領収書等が提出できない理由を記載する。

領収書貼付用紙

整理番号

1 - 1

支出科目	※該当する科目に <input checked="" type="checkbox"/> をつける		
	<input type="checkbox"/> 調査研究費	<input checked="" type="checkbox"/> 研修費	<input type="checkbox"/> 広報費
	<input type="checkbox"/> 資料作成費	<input type="checkbox"/> 資料購入費	<input type="checkbox"/> 会議費
		<input type="checkbox"/> 事務費	
支出内容	調査研修 「国際バカロレア教育地域セミナー in 中部地方」 [文部科学省IB教育推進コンソーシアム] (駐車場代)		
領収書記載金額の一部を計上する場合	【按分による支出】		
	領収書記載金額	按分率	政務活動費として計上する額
	_____円 × (_____ / _____) = _____円		
	【一部充当】		
	領収書記載金額	のうち	政務活動費として計上する額
	_____円		_____円

領収書等貼付欄

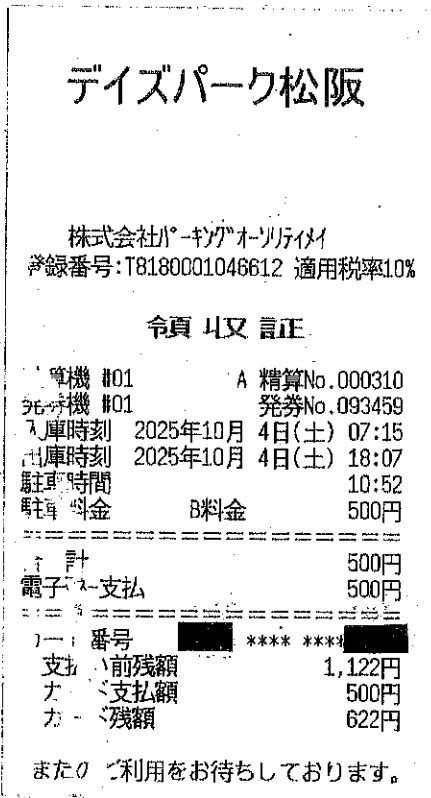

※ 図書等の購入については、領収書で書名が確認できないときは余白に記載すること。

注) 1 ページに複数枚の貼り付け可。
ただし、重ならないように貼り付けること。

支出額

※政務活動費として計上する額

500 円

領収書貼付用紙

整理番号

1 - 2

支出科目	※該当する科目に <input checked="" type="checkbox"/> をつける		
	<input type="checkbox"/> 調査研究費	<input checked="" type="checkbox"/> 研修費	<input type="checkbox"/> 広報費
	<input type="checkbox"/> 資料作成費	<input type="checkbox"/> 資料購入費	<input type="checkbox"/> 会議費
	<input type="checkbox"/> 事務費		
支出内容	調査研修 「国際バカロレア教育地域セミナー in 中部地方」 [文部科学省IB教育推進コンソーシアム] (運賃)		
領収書記載金額の一部を計上する場合	【按分による支出】	領収書記載金額	按分率 政務活動費として計上する額
		_____円 × (_____ / _____) = _____円	
	【一部充当】	領収書記載金額	政務活動費として計上する額
		_____円 のうち _____円	

領収書等貼付欄

近畿日本鉄道株式会社

松阪 228

[クレジットカード売上票]
(お客様控え)

カード会社
IC
会員番号 [REDACTED] XX-XXXX [REDACTED]
端末番号 77322-893-04228
お取扱日 2025/10/04 07:24:19
伝票番号 / 処理通番 / 承認番号
07178 / 345838 / 0372696
有効期限 / 取扱区分 / 分割回数
XX/XX / 一括

取引内容	お買上
商品区分	200
金額	¥2,870
税その他	¥0
合計額	¥2,870

TOTAL YEN
ARCOO ATC0065 No01
A0000000041010

売場 係員

品名・型式他 数量

毎度 ありがとうございます

領収書

No.12872363

Receipt 自署 上瀬ひろみ 様

領収年月日 2025.10.4

決済区分 クレジット 2人分

金額 ¥5,740

(10%対象 ¥5,218-) 消費税 ¥522

(8%対象 ¥0-) 消費税 ¥0

購入商品 乗車券等 Tickets

近畿日本鉄道株式会社 (15120001183629)

25-10-4 16:30:26 名古屋128

印紙税申告納
付につき天王寺
税務署承認済

※ 図書等の購入については、領収書で書名が確認できないときは余白に記載すること。

注) 1 ページに複数枚の貼り付け可。

ただし、重ならないように貼り付けること。

支出額

※政務活動費として計上する額

6,220 円

領収書貼付用紙

整理番号

2

支出科目	※該当する科目に <input checked="" type="checkbox"/> をつける		
	<input type="checkbox"/> 調査研究費	<input type="checkbox"/> 研修費	<input checked="" type="checkbox"/> 広報費
	<input type="checkbox"/> 資料作成費	<input type="checkbox"/> 資料購入費	<input type="checkbox"/> 会議費
	<input type="checkbox"/> 事務費		
支出内容	議会報告(4月30日発行)		
領収書記載金額の一部を計上する場合	【按分による支出】	領収書記載金額 _____ 円 × (_____ / _____) = _____ 円	按分率 _____ 政務活動費として計上する額 _____ 円
	【一部充当】	領収書記載金額 _____ 円	政務活動費として計上する額 _____ 円のうち _____ 円

領収書等貼付欄

領 収 証

N2 002148

令和 7 年 5 月 21 日

上瀬 裕美 様

金額	7	4	9	5	0	0
----	---	---	---	---	---	---

収 入
印 紙

但 議友報告 7/2 3500枚 新聞取次
上記正に領収致しました

内訳

(税率10%)

消費税額 ￥ 450

税抜金額 ￥ 4500

朝日堂印刷

三重県多気郡大台町佐原974-1
電話 (0598) 82-1065
FAX (0598) 82-2641
登録番号 T3810678520853

担当印



※ 図書等の購入については、領収書で書名が確認できないときは余白に記載すること。

注) 1 ページに複数枚の貼り付け可。
ただし、重ならないように貼り付けること。

支出額

※政務活動費として計上する額

49,500 円

領収書貼付用紙

整理番号

3 —

支出科目	※該当する科目に <input checked="" type="checkbox"/> をつける		
	<input type="checkbox"/> 調査研究費	<input type="checkbox"/> 研修費	<input checked="" type="checkbox"/> 広報費
	<input type="checkbox"/> 資料作成費	<input type="checkbox"/> 資料購入費	<input type="checkbox"/> 会議費
支出内容	議会報告(10月28日発行)		
領収書記載金額の一部を計上する場合	【按分による支出】		
	領収書記載金額	按分率	政務活動費として計上する額
	_____円 × (_____ / _____) = _____円		
	【一部充当】		
	領収書記載金額		政務活動費として計上する額
	_____円	のうち	_____円

領収書等貼付欄

領 収 証

№ 004004

令和 7 年 11 月 6 日

上瀬裕美 様

金額									
			4	5	7	2	0	0	



但 該金額が〒52 3100 + 1000枚 朝日新聞
上記正に領収致しました

内訳

(税率10%)

消費税額 5200

税抜金額 52000

朝日堂印刷

三重県多気郡大台町佐原974-1

電話 (0598) 82-1065

FAX (0598) 82-2641

登録番号 T3810678520853

担当印



※ 図書等の購入については、領収書で書名が確認できないときは余白に記載すること。

注) 1ページに複数枚の貼り付け可。
ただし、重ならないように貼り付けること。

支出額

※政務活動費として計上する額

57,200円

領収書貼付用紙

整理番号

4 - 1

支出科目	※該当する科目に <input checked="" type="checkbox"/> をつける		
	<input type="checkbox"/> 調査研究費	<input type="checkbox"/> 研修費	<input type="checkbox"/> 広報費
	<input type="checkbox"/> 資料作成費	<input checked="" type="checkbox"/> 資料購入費	<input type="checkbox"/> 会議費
		<input type="checkbox"/> 事務費	
支出内容	新聞購入料 夕刊三重(令和7年4月~令和7年10月) 14,000円 中日新聞(令和7年4月~令和7年10月) 23,800円(自己負担分)		
領収書記載金額の一部を計上する場合	【按分による支出】		
	領収書記載金額	按分率	政務活動費として計上する額
	_____円 × (_____ / _____) = _____円		
	【一部充当】		
	領収書記載金額	のうち	政務活動費として計上する額
	37,800円		14,000円

領収書等貼付欄

領 収 証

2025年4月30日

上瀬ひろみ様

登録番号 T1190001029829

¥5,400※ (消費税軽減税率8%・400円含む)

但し4月分 中日新聞 (3,400円)・夕刊三重 (2,000円) 代として

上記正に領収いたしました

(株)大西新聞販売

〒515-1204 松阪市小片野町3

TEL0598(34)1080・FAX1082



領 収 証

2025年5月31日

上瀬ひろみ様

登録番号 T1190001029829

¥5,400※ (消費税軽減税率8%・400円含む)

但し5月分 中日新聞 (3,400円)・夕刊三重 (2,000円) 新聞代として

上記正に領収いたしました

(株)大西新聞販売

〒515-1204 松阪市小片野町3

TEL0598(34)1080・FAX1082

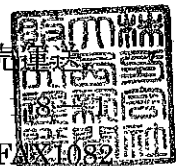

※ 図書等の購入については、領収書で書名が確認できないときは余白に記載すること。

注) 1ページに複数枚の貼り付け可。
ただし、重ならないように貼り付けること。

支出額

※政務活動費として計上する額

14,000円

領 収 証

上瀬ひろみ様

2025年6月30日

登録番号 T1190001029829

¥5,400※ (消費税軽減税率8% 400円含む)

但し6月分 中日新聞 (3,400円)・夕刊三重 (2,000円) 代として
上記正に領収いたしました

(株)大西新聞販売運送

〒515-1204 松阪市小片野町3-1-8

TEL0598(34)1080・FAX1082



領 収 証

上瀬ひろみ様

2025年7月31日

登録番号 T1190001029829

¥5,400※ (消費税軽減税率8% 400円含む)

但し7月分 中日新聞 (3,400円)・夕刊三重 (2,000円) 代として
上記正に領収いたしました

(株)大西新聞販売運送

〒515-1204 松阪市小片野町3-1-8

TEL0598(34)1080・FAX1082



領 収 証

上瀬ひろみ様

2025年8月31日

登録番号 T1190001029829

¥5,400※ (消費税軽減税率8% 400円含む)

但し8月分 中日新聞 (3,400円)・夕刊三重 (2,000円) 代として
上記正に領収いたしました

(株)大西新聞販売運送

〒515-1204 松阪市小片野町3-1-8

TEL0598(34)1080・FAX1082



領 収 証

上瀬ひろみ様

2025年9月30日

登録番号 T1190001029829

¥5,400※ (消費税軽減税率8% 400円含む)

但し9月分 中日新聞 (3,400円)・夕刊三重 (2,000円) 代として
上記正に領収いたしました

(株)大西新聞販売運送

〒515-1204 松阪市小片野町3-1-8

TEL0598(34)1080・FAX1082



領 収 証

上瀬ひろみ様

2025年10月31日

登録番号 T1190001029829

¥5,400 ※ (消費税軽減税率8% 400円含む)

但し 10月分 中日新聞 (3,400円)・夕刊三重 (2,000円) 代として

上記正に領収いたしました

(株)大西新聞販売運送

〒515-1204 松阪市小片野町3-18-1

TEL0598(34)1080・FAX1082



領収書貼付用紙

整理番号

5 - 1

支出科目	※該当する科目に <input checked="" type="checkbox"/> をつける		
	<input type="checkbox"/> 調査研究費	<input type="checkbox"/> 研修費	<input type="checkbox"/> 広報費
	<input type="checkbox"/> 資料作成費	<input checked="" type="checkbox"/> 資料購入費	<input type="checkbox"/> 会議費
	<input type="checkbox"/> 事務費		
支出内容	情報検索サービス(ゼンリン住宅地図スマートフォン) 令和7年4月、5月、7月~10月 990円×6か月=5,940円		
領収書記載金額の一部を計上する場合	【按分による支出】	領収書記載金額	按分率 政務活動費として計上する額
		_____円 × (_____ / _____) = _____円	
	【一部充当】	領収書記載金額	政務活動費として計上する額
		_____円 のうち _____円	

領収書

上瀬 ひろみ

様

領収額合計

¥990 - (消費税等込み)

ゼンリン公式オンラインショップ
ZENRIN Store
〒101-0063
東京都千代田区神田淡路町
ワテラストワー
株式会社 ゼンリン



登録番号: T5290801002046

但し 商品代金

お支払い日 2025年4月9日

支払方法 クレジットカード

受注番号 No. 1034226440

ご注文日 2025年4月3日

上記の金額正に領収致しました。

【内訳】

消費税率: 10.00%

品名	単価(税込)	数量	金額
[SBA777HOB] ゼンリン住宅地図スマートフォン	990	1	990
税抜金額合計			900
消費税額合計			90
総計			990

※本紙は電子的に保持している領収データを画面表示したものです。
※後払い・振替払いの場合、「お支払い日」には自収の日付が記載されます。

注) 1 ページに複数枚の貼り付け可。

ただし、重ならないように貼り付けること。

支出額

※政務活動費として計上する額

5,940 円

領収書

上瀬 ひろみ

様

領収額合計

¥990 - (消費税等込み)

ゼンリン公式オンラインショップ
ZENRIN Store
〒101-0063
東京都千代田区神田淡路町
ワテラスタワー
株式会社 ゼンリン



登録番号: T6290801002046

但し 商品代金

お支払い日 2025年5月9日

支払方法 クレジットカード

受注番号 No. 1034226#41

ご注文日 2025年5月3日

上記の金額正に領収致しました。

【内訳】

消費税率: 10.00%

品名	単価 (税別)	数量	金額
[SBA777H0B] ゼンリン住宅地図スマートフォン	900	1	900
税抜金額合計			900
消費税額合計			90
総計			990

※本紙は電子的に保持している領収データを画面表示したものです。
※後払い・掛払いの場合、「お支払い日」には目安の日付が記載されます。

領収書

上瀬 ひろみ

様

領収額合計

¥990 - (消費税等込み)

ゼンリン公式オンラインショップ
ZENRIN Store
〒101-0063
東京都千代田区神田淡路町
ワテラスタワー

株式会社 ゼン

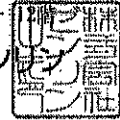

登録番号：T5290801002046

但し	商品代金
お支払い日	2025年7月31日
支払方法	クレジットカード
受注番号	No. 1034226742.1
ご注文日	2025年7月18日

上記の金額正に領収致しました。

【内訳】

消費税率：10.00%

品名	金額	数量	消費税
{3BA777HOB} ゼンリン住宅地図スマートフォン	900	1	900
税 抜 金 額 合 計			900
消 費 税 額 合 計			90
総 計			990

※本紙は電子的に保持している領収データを画面表示したものです。
※後払い・掛け払いの場合、「お支払い日」には自営の日付が記載されます。

領収書

上瀬 ひろみ

様

領収額合計

¥990 - (消費税等込み)

ゼンリン公式オンラインショップ
ZENRIN Store
〒101-0063
東京都千代田区神田淡路町
ワテラスタワー
株式会社 ゼンリン



登録番号: T5290801002046

但し 商品代金
お支払い日 2025年8月31日
支払方法 クレジットカード
受注番号 No. 1034226#43
ご注文日 2025年8月26日

上記の金額正に領収致しました。

【内訳】

消費税率: 10.00%

品名	金額 (円)	数量	金額 (円)
[8BA777HCB] ゼンリン住宅地図スマートフォン	900	1	900
税抜金額合計			900
消費税額合計			90
総計			990

※本紙は電子的に保持している領収データを画面表示したものです。
※後払い・掛け払いの場合、「お支払い日」には目安の日付が記載されます。

領収書

上瀬 ひろみ

様

領収額合計

¥990— (消費税等込み)

ゼンリン公式オンラインショップ
ZENRIN Store
〒101-0063
東京都千代田区神田淡路町
ワテラスタワー

株式会社 ゼン



登録番号：T5290801002046

但し 商品代金

お支払い日 2025年9月30日

支払方法 クレジットカード

受注番号 No. 1034226#44

ご注文日 2025年9月24日

上記の金額正に領収致しました。

【内訳】

消費税率：10.00%

品名	単価	数量	金額
【SBA777HOB】ゼンリン住宅地図スマートフォン	900	1	900
税抜金額合計			900
消費税額合計			90
総計			990

※本紙は電子的に保持している領収データを画面表示したものです。
※後払い・振付払いの場合、「お支払い日」には目安の日付が記載されます。

領収書

上瀬 ひろみ

様

領収額合計

¥990 — (消費税等込み)

ゼンリン公式オンラインショップ

ZENRIN Store

〒101-0063

東京都千代田区神田淡路町

ウテラスタワー

株式会社 ゼン



登録番号：T5290801002046

但し 商品代金

お支払い日 2025年10月31日

支払方法 クレジットカード

受注番号 No. 1034226#45

ご注文日 2025年10月24日

上記の金額正に領収致しました。

【内訳】

消費税率：10.00%

品名	数量	単価	金額
[SBA777HOB] ゼンリン住宅地図スマートフォン	900	1	900
税抜金額合計			900
消費税額合計			90
総計			990

※本紙は電子的に保持している領収データを画面表示したものです。
※後払い、掛け払いの場合、「お支払い日」には目安の日付が記載されます。

領収書貼付用紙

整理番号



6 - 1

支出科目	※該当する科目に <input checked="" type="checkbox"/> をつける <input type="checkbox"/> 調査研究費 <input type="checkbox"/> 研修費 <input type="checkbox"/> 広報費 <input type="checkbox"/> 会議費 <input type="checkbox"/> 資料作成費 <input checked="" type="checkbox"/> 資料購入費 <input type="checkbox"/> 事務費		
支出内容	書籍 2冊		
領収書記載金額の一部を計上する場合	【按分による支出】 領収書記載金額 _____ 円 × (_____ / _____) = _____ 円 政務活動費として計上する額		
	【一部充当】 領収書記載金額 _____ 円 のうち _____ 円 政務活動費として計上する額		
領収書等貼付欄 ・超高齢時代を乗り切る「地域政策」：地域政策構想技術リスクリングノート 1,320 円 ・Wedge2024 年 12月号 384 円			

領収書

注文日 2025年5月21日 注文 # 503-2411358-2106223

お届け先	支払い方法	注文概要
上瀬 裕美 [Redacted] 日本	[Redacted]	商品の小計： ¥2,291 配送料・手数料： ¥0 注文合計： ¥2,291 ご請求額： ¥2,291

 超高齢時代を乗り切る「地域政策」：地域政策構想技術リスクリングノート 販売: Amazon.co.jp 返品期間: 2025年6月23日まで ¥1,320	 Becoming an Emirates Flight Attendant: The best guide to becoming a flight attendant 販売: Amazon.co.jp 返品期間: 2025年6月22日まで ¥971
--	--

利用規約 | プライバシー規約 | パーソナライズド広告規約 | 各種規約 | 特定商取引法に基づく表示
 © 1996-2025, Amazon.com, Inc. またはその関連会社

※ 図書等の購入については、領収書で書名が確認できないときは余白に記載すること。

注) 1 ページに複数枚の貼り付け可。
 ただし、重ならないように貼り付けること。

支出額	※政務活動費として計上する額	1,704 円
-----	----------------	---------

領収書

注文日 2025年7月18日 注文 # 503-6039071-8520647

お届け先	支払い方法	注文概要
上瀬 裕美 [Redacted] 日本	[Redacted]	商品の小計: ¥34 配送料・手数料: ¥350 注文合計: ¥384 ご請求額: ¥384

お届け日は現在表示できません



Wedge2024年12月号【特集】人口減少社会 もう一つの論点 令和のクマ騒動が人間に問うていること
販売: もったいない本舗 ※通常24時間以内に出荷可能です。*商品状態保証。
状態: 中古品-良い
¥34