

令和4年度政務活動費収支報告書

議員名 上瀬 ひろみ

1 収入 政務活動費 240,000 円

2 支出 (単位:円)

科 目	総 額	交付額	自己負担額	備 考
調査研究費	91,337	86,272	5,065	・群馬県長野原町調査旅費 ・茨城県つくば市調査旅費 ・京都府南山城村・与謝野町調査旅費
研 修 費	10,248	10,248	0	・第1回市町村議会議員特別セミナー ・大台町議会議員研修会 ・自治体議員研修
広 報 費	87,500	87,500	0	議会報告(新聞折込)2回発行
会 議 費	0	0	0	
資料作成費	0	0	0	
資料購入費	81,182	40,382	40,800	・新聞 夕刊三重 20,400円 中日新聞 40,800円(自己負担) ・書籍購入 BE-PAL 1,100円 地方議会人 9,972円 ・情報検索サービス(9ヶ月) 8,910円
事 務 費	0	0	0	
合 計	270,267	224,402	45,865	

3 残 額 15,598 円

注) 1 備考欄には、主たる支出の内訳を記載すること。

旅費等支出計算書

議員名 上瀬 ひろみ

(単位:円)

用務	調査研究
調査項目・調査先	令和4年5月9日～5月10日 ダム水面及び湖岸の利用に係る協議会の成り立ちやルールについて 群馬県長野原町 「長野原町役場 未来ビジョン課」 湯川原温泉「あそびの基地 NOA」
支出内訳	高速料金 復路(上田菅平→松阪)のみ政務活動費として計上
	一宮 6,490円
	清州 460円
	名古屋西 470円
	松阪 2,670円
	計 <u>10,090円</u>
	車賃 復路(長野原町役場→大台町神瀬)のみ政務活動費として計上
	30円×412km= <u>12,360円</u>
	宿泊費 16,650円のうち政務活動費として計上するのは <u>12,000円</u>
	合計 39,100円のうち政務活動費として計上するのは <u>34,450円</u>
	※高速料金・車賃の往路は同行者が負担
備考	車賃 1km30円

注) 1 備考欄には、領収書等が提出できない理由を記載する。

領収書貼付用紙

整理番号

1 — 1

支出科目	※該当する科目に <input checked="" type="checkbox"/> をつける <input checked="" type="checkbox"/> 調査研究費 <input type="checkbox"/> 研修費 <input type="checkbox"/> 広報費 <input type="checkbox"/> 会議費 <input type="checkbox"/> 資料作成費 <input type="checkbox"/> 資料購入費 <input type="checkbox"/> 事務費
支出内容	令和4年5月9日～5月10日 ダム水面及び湖岸の利用に係る協議会の成り立ちやルールについて 群馬県長野原町 「長野原町役場 未来ビジョン課」、湯川原温泉「あそびの基地 NOA」 高速料金
領収書記載金額の一部を計上する場合	【按分による支出】 領収書記載金額 _____ 円 × (_____ / _____) = _____ 円 政務活動費として計上する額
	【一部充当】 領収書記載金額 _____ 円 のうち _____ 円 政務活動費として計上する額

領収書等貼付欄

※ 図書等の購入については、領収書で書名が確認できないときは余白に記載すること。

注) 1 ページに複数枚の貼り付け可。

ただし、重ならないように貼り付けること。

支出額

※政務活動費として計上する額

10,090 円

ご利用明細書

作成日 2022年 6月 15日

Tカードプラス / TSUTAYA Wカード

当月お支払日

2022年 6月 27日 (月)

上瀬 裕美 様

当月お支払合計金額

92,985 円

会員番号

ショッピング利用可能枠	50万円
割賦利用可能枠 ※	50万円
キャッシング利用可能枠	10万円

(※) 当社カードを複数お持ちの場合、各カードにはそれぞれご利用可能枠の設定がございますが、ご利用いただける金額の合計は、カードのご利用可能枠のうち最も高い金額の範囲内となります。

■ご返済口座 金融機関

本支店

口座番号

口座名義 上瀬 裕美

※お客さま情報保護のため、口座番号表示の一部を省略させていただきます。

■当月お支払後の残高・残元本

(円)

ショッピング	リボルビング払い	支払後残元本	
	回数指定払い	支払後残高	
キャッシング	リボルビング払い	支払後残元本	

■リボルビング払いの登録内容

	ショッピング	キャッシング
手数料率 (年利)	15.000%	18.000%
月々の弁済金	3,000円	10,000円
お支払コース	標準	*****
支払方式	元利定額スライド	元金定額
ボーナス加算額		
ボーナス加算月		

※支払方式が「元金定額方式」の場合、月々の弁済金は、当該弁済金額に手数料/利息が加算された金額となります。

■ご利用明細

- ※1 現金販売価格・現金提供価格。手数料がない場合、そのご利用分についての支払総額となります。
- ※2 包括信川購入あつせんの手数料。1・2回払いで手数料がある場合、その金額には消費税が含まれます。
- ※3 カードショッピングリボルビング払いの弁済金の算定方法は以下のいずれかになります。
お客様の支払方式・手数料率 (年利) などは、上記「リボルビング払いの登録内容」をご確認ください。
①支払方式が「元金定額方式」の場合
あらかじめ定められた金額に、毎月締切日 (5日) 時点のご利用残高×手数料率の手数料を加算した額をお支払いいただきます。
②支払方式が「元利定額方式・元利定額スライド方式」の場合
あらかじめ定められた金額を毎月お支払いいただきます。
当月弁済金額には毎月の締切日 (5日) 時点のご利用残高×手数料率の手数料を含むものとします。
- ※4 翌月一括払いを除き、商品瑕疵、役務の未提供などを理由に支払を止めることができます。

ご利用日	ご利用店名	ご利用金額	売上 種別	支払 回数	今回 回数	お支払金額	摘要 現地通貨額 (通貨略称) / 換算レート / 換算日等
		手数料					
« ****-****-2731 »							
220506	アツブルドットコム	130	S	1	01	130	
220507	中部電力22年05月	429	S	1	01	429	
220508	アマゾンプライムカイヒ	250	S	1	01	250	
220510	バツショップ クーアンドリク	5,490	S	1	01	5,490	
✓ 220510	ETC イチノミヤガツベ	6,490	S	1	01	6,490	
✓ 220510	ETC マツサカ	2,670	S	1	01	2,670	
✓ 220510	ETC ナゴヤニシJCT	470	S	1	01	470	
✓ 220510	ETC キヨス ニカン	460	S	1	01	460	
220514	ピンリンストア	990	S	1	01	990	
220516	ホームセンターコーナン アドバンスモ	6,175	S	1	01	6,175	

支出科目	※該当する科目に <input checked="" type="checkbox"/> をつける		
	<input checked="" type="checkbox"/> 調査研究費	<input type="checkbox"/> 研修費	<input type="checkbox"/> 広報費
	<input type="checkbox"/> 資料作成費	<input type="checkbox"/> 資料購入費	<input type="checkbox"/> 会議費
	<input type="checkbox"/> 事務費		
支出内容	令和4年5月9日～5月10日 ダム水面及び湖岸の利用に係る協議会の成り立ちやルールについて 群馬県長野原町 「長野原町役場 未来ビジョン課」、湯川原温泉「あそびの基地 NOA」 宿泊費		
領収書記載金額の一部を計上する場合	【按分による支出】		
	領収書記載金額	按分率	政務活動費として計上する額
	_____円 × (_____ / _____) = _____円		
	【一部充当】		
	領収書記載金額		政務活動費として計上する額
	16,650円	のうち	12,000円
領収書等貼付欄			

No.

発行日 2022/5/10

領収書

上瀬 ひろみ 様

¥16,650-

印 収

紙 入

但し 丸木屋旅館 宿泊費として

上記正に領収いたしました。

〒519-2501

三重県多気郡大台町下真手

株式会社Verde大台ツーリズム

代表取締役 野田綾

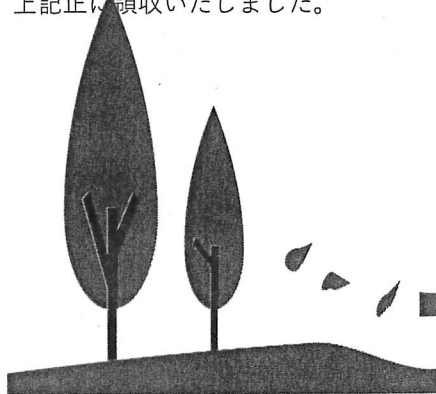

※ 図書等の購入については、領収書で書名が確認できないときは余白に記載すること。

注) 1 ページに複数枚の貼り付け可。

ただし、重ならないように貼り付けること。

支出額

※政務活動費として計上する額

12,000 円

御利用明細書

No. 000002855-2

丸木屋

〒377-1302

群馬県吾妻郡長野原町川原湯490-12

TEL 0279-83-2121 FAX 0279-83-2200

http://www.marukiya.jp

上瀬ひろみ

様

ROOM	鹿飛	IN	2022/05/09	OUT	2022/05/10	1泊
日付	摘要		数量	単価	金額	
22/05/09	1泊2食		1	16,500	16,500	
	<小計>		1名		16,500	
	入湯税		1	150	150	
	---宿泊計---		---	---	16,650	
	--<ご利用額計>---		---	---	16,650	
22/05/09	事前カード決済(楽天)		1	16,500	16,500	
	--<ご請求額>---		---	---	150	
	10% 対象 税込 消費税額				16,500 1,500	
	※は消費税8%の明細				0	

領収証

2022年 05月 10日

上瀬ひろみ

様

御利用額 TOTAL AMOUNT	16,650
消費税(8%)	(0)
消費税(10%)	(1,500)
前受金	0
クーポン	16,500
値引き	0
売掛金	0
現金入金 TOTAL BALANCE	150



丸木屋

〒377-1302

群馬県吾妻郡長野原町川原湯490-12

TEL 0279-83-2121 FAX 0279-83-2200

http://www.marukiya.jp

お振り込み先

群馬銀行 長野原支店

普通 0130226

有限会社 旅館丸木屋

管理番号: 20220510-80106-1

No. 000002855-2

旅費等支出計算書

議員名 上瀬 ひろみ

(単位：円)

用務	調査研究
調査項目・調査先	令和4年6月27日～6月28日 茨城県つくば市交流拠点事業の取組みについて 「co-en (多目的促進スペース)」 「TUKUBA STARTUP PARK (起業・企業支援スペース)」
支出内訳	運賃 近鉄：松阪 ⇄ 名古屋 2,580円
	東海道新幹線：名古屋 ⇄ 東京 21,800円
	つくばエクスプレス：秋葉原 ⇄ つくば 2,420円
	計 <u>26,800円</u>
	車賃 自宅 ⇄ 松阪駅
	37円 × 48km = <u>1,776円</u>
	駐車場代 <u>800円</u>
	宿泊費 <u>3,800円</u>
	合計 <u>33,176円</u>
	備考

注) 1 備考欄には、領収書等が提出できない理由を記載する。

※該当する科目に をつける

支出科目 調査研究費 研修費 広報費 会議費
 資料作成費 資料購入費 事務費

支出内容 令和4年6月27日～6月28日
茨城県つくば市交流拠点事業の取組みについて
運賃

領収書記載金額の一部を計上する場合

【按分による支出】
 領収書記載金額 _____ 円 × (_____ / _____) = _____ 円
 按分率 _____ 政務活動費として計上する額 _____ 円

【一部充当】
 領収書記載金額 _____ 円 のうち _____ 円
 政務活動費として計上する額 _____ 円

領収書等貼付欄

領 収 書 No. 353230

上瀬 裕美 様

金額	億	千	百	十	万	千	百	十	円
					7	1	2	9	0

ただし **乗車券代として**
 上記の金額を領収いたしました。 2022年 6月 27日

近畿日本鉄道株式会社
 松阪駅 発行

収入印紙 取扱者

お客様控 エクスプレス予約/スマートEX ご利用票 兼 領収書 R987

会員番号: JCBXXXX-XXXX-XXXX- 購入日 2022年 6月 27日

ご利用金額計: ¥10,900 (クレジット利用) 引渡枚数計 1枚

乗車日 6月 27日 のぞみ104号 列車名・券種 利用区間 名古屋 - 東京 引渡日 6月 27日 利用金額 ¥10,900 IC

私展はJR東海・西日本・九州の窓口でお取扱いします。

名古屋MV405 処理番号 1723 東海旅客鉄道株式会社

※ 図書等の購入については、領収書で書名が確認できないときは余白に記載すること。

注) 1 ページに複数枚の貼り付け可。 ただし、重ならないように貼り付けること。	※政務活動費として計上する額 支出額 26,800 円
---	---------------------------------------

領収書

ご利用日付 2022年06月27日
時刻 14時11分

取引内容：乗車券

金 1210円

伝票番号：29042

- この控は大切に保存してください。
- 毎度ありがとうございます。

秋葉原駅 券202発行
首都圏新都市鉄道

領収書

ご利用日付 2022年06月27日
時刻 17時39分

取引内容：乗車券

金 1210円

伝票番号：93987

- この控は大切に保存してください。
- 毎度ありがとうございます。

つくば駅 券204発行
首都圏新都市鉄道

お客様控 エクスプレス予約/スマートEX ご利用票 兼 領収書 R987

会員番号：JCBXXXX-XXXX-XXXX  購入日 2022年 6月 28日
 ご利用金額計：¥10,900 (クレジット利用) 引渡枚数計 1枚
 乗車日 列車名・券種 利用区間 お預り番号 2003
 6月28日 のぞみ37号 東京 - 名古屋 引渡日 利用金額
 6月28日 ¥10,900 IC

払戻はJR東海・西日本・九州の窓口でお取扱いたします。

東京駅VF69 処理番号 1864

東海旅客鉄道株式会社

領 収 書

No. 163534

上瀬 裕美 様

金額	億	千	百	十	九	千	百	十	円
					7	1	2	9	0

乗車券代

ただし

上記の金額を領収いたしました。

収 入
印 紙

近畿日本鉄道株式会社

近鉄名古屋駅

発行

2022. 6. 28日

取扱者



支出科目	※該当する科目に <input checked="" type="checkbox"/> をつける			
	<input checked="" type="checkbox"/> 調査研究費	<input type="checkbox"/> 研修費	<input type="checkbox"/> 広報費	<input type="checkbox"/> 会議費
	<input type="checkbox"/> 資料作成費	<input type="checkbox"/> 資料購入費	<input type="checkbox"/> 事務費	

支出内容	令和4年6月27日～6月28日 茨城県つくば市交流拠点事業の取組みについて 駐車場代
------	--

領収書記載金額の一部を計上する場合	【按分による支出】 領収書記載金額 _____ 円 × (_____ / _____) = _____ 円 政務活動費として計上する額
	【一部充当】 領収書記載金額 _____ 円 のうち _____ 円 政務活動費として計上する額

領収書等貼付欄

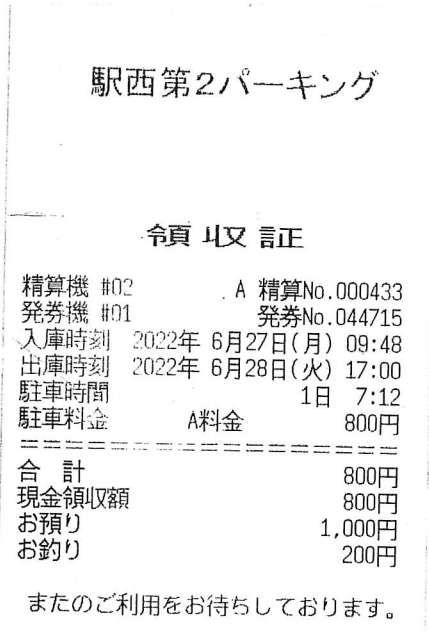

※ 図書等の購入については、領収書で書名が確認できないときは余白に記載すること。

注) 1 ページに複数枚の貼り付け可。 ただし、重ならないように貼り付けること。	支出額	※政務活動費として計上する額 800 円
---	-----	-------------------------

領収書貼付用紙

整理番号

2 - 4

支出科目	※該当する科目に <input checked="" type="checkbox"/> をつける			
	<input checked="" type="checkbox"/> 調査研究費	<input type="checkbox"/> 研修費	<input type="checkbox"/> 広報費	<input type="checkbox"/> 会議費
	<input type="checkbox"/> 資料作成費	<input type="checkbox"/> 資料購入費	<input type="checkbox"/> 事務費	

支出内容	令和4年6月27日～6月28日 茨城県つくば市交流拠点事業の取組みについて 宿泊費
------	---

領収書記載金額の一部を計上する場合	【按分による支出】		
	領収書記載金額 _____円	按分率 (_____ / _____)	政務活動費として計上する額 _____円
	【一部充当】		
	領収書記載金額 _____円	のうち	政務活動費として計上する額 _____円

領収書等貼付欄

※ 図書等の購入については、領収書で書名が確認できないときは余白に記載すること。

注) 1 ページに複数枚の貼り付け可。 ただし、重ならないように貼り付けること。	支出額	※政務活動費として計上する額 3,800 円
---	-----	---------------------------

領収書

再発行(1)

発行: No.2205792990

表示日: 2022年6月29日

下記、宿泊施設を代理して正に領収いたしました。

宛名	上瀬ひろみ 様
金額	¥3,800-(税込・サ込) ※但し、宿泊代金として(クレジットカード決済)
予約番号	0FXH43YF
ご利用施設	アルモントイン東京日本橋 (じゃらんnet)
宿泊日	2022年6月27日より 1泊
決済日	2022年6月5日

※本紙は電子的に保持している領収データを画面表示したものです。
※発行後に予約変更、キャンセルされた場合、本領収書は無効になります。

株式会社
リクルート

株式会社リクルート

〒100-6640

東京都千代田区丸の内1-9-2グラントウキョウサウスタワー

ご利用明細書

発行: No.2205792990

表示日: 2022年6月29日

宿泊内容

宿泊日	予約番号	施設名	人数	室数	泊数
2022年6月27日(月)	0FXH43YF	アルモントイン東京日本橋	1	1	1

宿泊代表者氏名

上瀬 裕美 様

旅費等支出計算書

議員名 上瀬 ひろみ

(単位：円)

用 務	調査・研究
調査項目・調査先	令和5年1月31日～令和5年2月1日 1月31日 京都府南山城村農業委員会、(株)トミヤマ 2月1日 京都府与謝野町農林課、 京都市下京区 (株)マイファーム 調査・研究
支 出 内 訳	高速料金 1月31日 勢和多気→伊勢関 1,440円
	木津→田辺西 630円
	城陽→篠本線 1,700円
	八木本線→宮津天橋立 1,870円
	2月1日 宮津天橋立→八木本線 1,870円
	篠本線→沓掛 520円
	京都東→勢和多気 3,280円
	高速料金合計 11,310円÷5=2,262円
	京都府内駐車料金 1,500円÷5=300円
	走行距離 栃原⇒南山城村⇒京都府宮津市天橋立(ホテル)⇒京都府与謝野町⇒京都市下京区⇒栃原 537km×37円=19,869円÷5=3,973円 自宅⇄栃原 1.5km×2×37円=111円
	宿泊費 12,415円 (そのうち政務活動費の対象とするのは12,000円)
	合計 19,061円 (そのうち政務活動費の対象とするのは18,646円)
備 考	車賃 1km37円 参加者 元坂、米森、小林、古田、上瀬 ※ 高速料金・駐車料金の領収書原本は元坂議員が保管

注) 1 備考欄には、領収書等が提出できない理由を記載する。

支出科目	※該当する科目に <input checked="" type="checkbox"/> をつける		
	<input checked="" type="checkbox"/> 調査研究費	<input type="checkbox"/> 研修費	<input type="checkbox"/> 広報費
	<input type="checkbox"/> 資料作成費	<input type="checkbox"/> 資料購入費	<input type="checkbox"/> 会議費
	<input type="checkbox"/> 事務費		
支出内容	令和5年1月31日～令和5年2月1日 1月31日 京都府南山城村農業委員会、(株)トミヤマ 2月1日 京都府与謝野町農林課、 京都市下京区 (株)マイファーム 高速料金		
領収書記載金額の一部を計上する場合	【按分による支出】 領収書記載金額 11,310 円 × (1 / 5) = 2,262 円	按分率	政務活動費として計上する額
	【一部充当】 領収書記載金額 _____ 円	のうち	政務活動費として計上する額 _____ 円

領収書等貼付欄

ご利用ありがとうございます。



料金所では一旦停車してください。

領 収 書

料金所 伊勢関

お問い合わせは、中日本お客さまセンター
フリーダイヤル 0120-922-229
上記番号をご使用になれないお客さまは
TEL 052-223-0333 (有料)

23年 1月31日 10時49分
車種 普通

通行料金 ¥1,440-
(現金)

一入口料金所 勢和多気
ETC利用は請求額が変わる場合があります
通行料金は、消費税率10%対象です
中日本高速道路株式会社
愛知県名古屋市中区錦2-18-19
取扱番号206-00320000-00

ご利用ありがとうございます。



料金所では一旦停車してください。

領 収 書

料金所 田辺西

お問い合わせは、西日本お客さまセンター
フリーダイヤル 0120-924-863
上記番号をご利用になれないお客さまは
06-6876-9031 (通話料有料)

23年 1月31日 16時13分
車種 普通

通行料金 ¥630-
(現金)

通行料金は消費税率10%対象です
西日本高速道路株式会社
大阪府大阪市北区堂島1-6-20
取扱番号2903-09-00

ご利用ありがとうございます。



料金所では一旦停車してください。

領 収 書

料金所 篠本線

お問い合わせは、西日本お客さまセンター
フリーダイヤル 0120-924-863
上記番号をご利用になれないお客さまは
06-6876-9031 (通話料有料)

23年 1月31日 16時38分
車種 普通

通行料金 ¥1,700-
(現金)

一入口料金所 城陽JCT
通行料金は消費税率10%対象です
西日本高速道路株式会社
大阪府大阪市北区堂島1-6-20
取扱番号208-00681617-00

※ 図書等の購入については、領収書で書名が確認できないときは余白に記載すること。

注) 1 ページに複数枚の貼り付け可。
ただし、重ならないように貼り付けること。

支出額	※政務活動費として計上する額 2,262 円
-----	---------------------------

ご利用ありがとうございます。
京都府道路公社
 料金所では一旦停車してください。

領 収 書

料金所 官津天橋立
 TEL 0772-22-2015

23年 1月31日17時40分

車種 普通

通行料金 ¥1,870-
 (現金)

—入口料金所— 八木本線
 通行料金は消費税10%対象です
 取扱番号202-02631654-00

ご利用ありがとうございます。



料金所では一旦停車してください。

領 収 書

料金所 八木本線

お問い合わせは、西日本お客さまセンター
 フリーダイヤル 0120-924-863
 上記番号をご利用にならないお客さまは
 06-6876-9031 (通話料有料)

23年 2月 1日14時10分

車種 普通

通行料金 ¥1,870-
 (現金)

—入口料金所— 官津天橋立
 通行料金は消費税10%対象です
 西日本高速道路株式会社
 大阪府大阪市北区堂島1-6-20
 取扱番号210-00041311-00

ご利用ありがとうございます。



料金所では一旦停車してください。

領 収 書

料金所 沓掛

お問い合わせは、西日本お客さまセンター
 フリーダイヤル 0120-924-863
 上記番号をご利用にならないお客さまは
 06-6876-9031 (通話料有料)

23年 2月 1日14時27分

車種 普通

通行料金 ¥520-
 (現金)

—入口料金所— 篠本線
 通行料金は消費税10%対象です
 西日本高速道路株式会社
 大阪府大阪市北区堂島1-6-20
 取扱番号205-00541423-00

ご利用ありがとうございます。



料金所では一旦停車してください。

領 収 書

料金所 勢和多気

お問い合わせは、中日本お客さまセンター
 フリーダイヤル 0120-922-229
 上記番号をご使用にならないお客さまは
 TEL 052-223-0333 (有料)

23年 2月 1日18時47分

車種 普通

通行料金 ¥3,280-
 (現金)

—入口料金所— 京都東
 ETC利用は請求額が変わる場合があります
 通行料金は、消費税10%対象です
 中日本高速道路株式会社
 愛知県名古屋市中区錦2-18-19
 取扱番号212-00091729-00

支出科目	※該当する科目に <input checked="" type="checkbox"/> をつける			
	<input checked="" type="checkbox"/> 調査研究費	<input type="checkbox"/> 研修費	<input type="checkbox"/> 広報費	<input type="checkbox"/> 会議費
	<input type="checkbox"/> 資料作成費	<input type="checkbox"/> 資料購入費	<input type="checkbox"/> 事務費	

支出内容	令和5年1月31日～令和5年2月1日
	1月31日 京都府南山城村農業委員会、(株)トミヤマ
	2月1日 京都府与謝野町農林課、 京都市下京区 (株)マイファーム
	駐車料金

領収書記載金額の一部を計上する場合	【按分による支出】		
	領収書記載金額 1,500 円	按分率 × (1 / 5) =	政務活動費として計上する額 300 円
	【一部充当】		
	領収書記載金額 円	のうち	政務活動費として計上する額 円

領収書等貼付欄

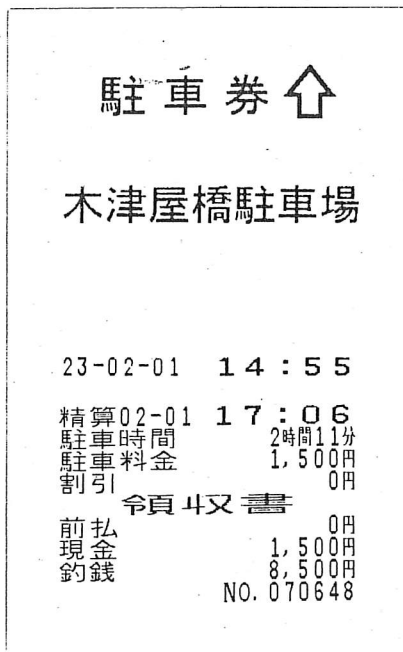

※ 図書等の購入については、領収書で書名が確認できないときは余白に記載すること。

注) 1 ページに複数枚の貼り付け可。
ただし、重ならないように貼り付けること。

支出額	※政務活動費として計上する額 300 円
-----	-------------------------

領収書貼付用紙

整理番号

3 - 4

支出科目	※該当する科目に <input checked="" type="checkbox"/> をつける <input checked="" type="checkbox"/> 調査研究費 <input type="checkbox"/> 研修費 <input type="checkbox"/> 広報費 <input type="checkbox"/> 会議費 <input type="checkbox"/> 資料作成費 <input type="checkbox"/> 資料購入費 <input type="checkbox"/> 事務費			
支出内容	令和5年1月31日～令和5年2月1日 1月31日 京都府南山城村農業委員会、(株)トミヤマ 2月 1日 京都府与謝野町農林課、 京都市下京区 (株)マイファーム 調査・研究 宿泊費			
領収書記載金額の一部を計上する場合	【按分による支出】	領収書記載金額	按分率	政務活動費として計上する額
	【一部充当】	領収書記載金額	のうち	政務活動費として計上する額
		_____円	(/) =	_____円
		12,415円		12,000円

領収書等貼付欄

※ 図書等の購入については、領収書で書名が確認できないときは余白に記載すること。

注) 1 ページに複数枚の貼り付け可。

ただし、重ならないように貼り付けること。

支出額

※政務活動費として計上する額

12,000 円

請求・明細書
BILL INFORMATION

阪急阪神第一ホテルグループ

)(天橋立ホテル
オーベルジュ天橋立〒626-0001 京都府宮津市文珠310
TEL0772-22-0650 FAX0772-25-1681取引銀行 振込先口座名
京都銀行 宮津支店 ④0467359 株式会社
京都北都信用金庫 本店 ④0018162 天橋立ホテル

ご署名/SIGNATURE

No. 286106

お名前 GUEST NAME		上瀬 裕美		様	
お部屋番号 ROOM No.	ご到着日 ARRIVAL DATE	ご出発日 DEPARTURE DATE	ご人数 PERSON(S)	ご休憩 PERSON(S)	係 CLERK
301禁煙	2023/01/31	2023/02/01	5	0	
日付 DATE	項目 DESCRIPTION	数量 QUANTITY	単価 UNIT PRICE	御料金 CHARGES	備考 REMARKS
2023/01/31	1泊2食 -----宿泊小計-----	1	12,415	12,415	
	総計金額 (内消費税) (内入湯税)			12,415 1,115 150	
	-----総入金額-----			0	
	-----差引請求額-----			12,415	

領 収 書 RECEIPT

No. 286106

年 月 日

お名前 GUEST NAME	上瀬 裕美	様
総合計	12,415	円也
クーポン・前受金	0	円
差引領収金額	12,415	円

PAID BY
CREDIT CARD
ATM
AUBREY
WASHIDATE

阪急阪神第一ホテルグループ

)(天橋立ホテル
オーベルジュ天橋立〒626-0001 京都府宮津市文珠310
TEL 0772-22-0650
FAX 0772-25-1681

印 収

紙 入

領収書貼付用紙

整理番号

4 -

支出科目	※該当する科目に <input checked="" type="checkbox"/> をつける		
	<input type="checkbox"/> 調査研究費	<input checked="" type="checkbox"/> 研・修費	<input type="checkbox"/> 広報費 <input type="checkbox"/> 会議費
	<input type="checkbox"/> 資料作成費	<input type="checkbox"/> 資料購入費	<input type="checkbox"/> 事務費
支出内容	令和4年4月11日～4月12日 令和4年度 第1回市町村議会議員特別セミナー（オンラインのため自宅から受講） 研修受講費・振込手数料		
領収書記載金額の一部を計上する場合	【按分による支出】	領収書記載金額	按分率 政務活動費として計上する額
		_____円 × (_____ / _____) = _____円	
	【一部充当】	領収書記載金額	政務活動費として計上する額
		_____円	のうち _____円
領収書等貼付欄			

ご依頼日
年 月 日

- ・当行本支店への振込のため受け入れた小切手等が不渡りとなったときは、その金額の振込を取り消し、その小切手は権利保全の手続きをせずに当店において返却します。
- ・振込依頼書にご記入相違等の不備があった場合には、照会等のために振込が遅延または振込金が返戻されることがあります。振込金が返戻された場合、組戻手数料および再振込手数料が必要となります（振込手数料は返却しません）。
- ・やむを得ない事情による通信回線の障害などが発生した場合には、振込が遅延することがありますのでご了承ください。
- ・この振込は、振込規定により取扱います。ご入用の方はお申し出ください。

百五銀行をご利用いただきありがとうございます。

納税紙印
付 津
認済簿番税務

振込金受取書 (兼振込手数料受取書)

銀行名	滋賀			支店名	唐崎			出張所					
先種目	普通	当座	貯蓄	その他	口座番号	461158			金額	十億	百万	千	円
お受取人	(フリガナ)姓と名の間は1マス空けて左つめてご記入ください。 サ"イ)セ"ンコクシチョウソ"ン ケ"ンシユウサ"イタ"ンセ"ン			消費税込手数料			770						
お依頼人	(フリガナ)姓と名の間は1マス空けて左つめてご記入ください。 オオタ"イチョウキ"カイシ" ョウセ"ヒロミ			日付印			4.4.5						
(おなまえ) 大台町議会 上瀬 23才 様				(おところ) 三重県多気郡大台町佐原750番地				ご連絡先電話番号 (0598 - 82 - 3790)					

百五銀行
*2020.3

高3010(G-2) (2020.3) (5)

※ 図書等の購入については、領収書で書名が確認できないときは余白に記載すること。

注) 1 ページに複数枚の貼り付け可。
ただし、重ならないように貼り付けること。

支出額

※政務活動費として計上する額

2,770 円

支出科目	※該当する科目に <input checked="" type="checkbox"/> をつける		
	<input type="checkbox"/> 調査研究費	<input checked="" type="checkbox"/> 研修費	<input type="checkbox"/> 広報費 <input type="checkbox"/> 会議費
	<input type="checkbox"/> 資料作成費	<input type="checkbox"/> 資料購入費	<input type="checkbox"/> 事務費
支出内容	令和4年4月29日 大台町議会議員研修会 講師 自治体議会研究所代表 高沖秀宣 大台町役場大会議室 大台町議会議員研修会受講料		
領収書記載金額の一部を計上する場合	【按分による支出】		
	領収書記載金額	按分率	政務活動費として計上する額
	_____円 × (_____ / _____) = _____円		
	【一部充当】		
	領収書記載金額	のうち	政務活動費として計上する額
	_____円		_____円
領収書等貼付欄			

領 収 書

上原 ひろみ 様

金 4,000 円

上記正に領収いたしました。
ただし、大台町議会議員研修受講料として。

令和4年4月29日

自治体議会研究所（三重県津市白山町二本木545）

代表 高 沖 秀 宣  (印)

※ 図書等の購入については、領収書で書名が確認できないときは余白に記載すること。

注) 1 ページに複数枚の貼り付け可。
ただし、重ならないように貼り付けること。

支出額	※政務活動費として計上する額
	4,000 円

旅費等支出計算書

議員名 上瀬 ひろみ

(単位：円)

用 務	研修
調査項目・調査先	令和5年2月3日 自治体議員研修（三重県市町事務総合組合） 三重県総合文化センター
支 出 内 訳	車賃 自宅 ⇄ 三重県総合文化センター
	$37円 \times 47km \times 2 (往復) = 3,478円$
備 考	車賃 1 k m37円

注) 1 備考欄には、領収書等が提出できない理由を記載する。

支出科目	※該当する科目に <input checked="" type="checkbox"/> をつける		
	<input type="checkbox"/> 調査研究費	<input type="checkbox"/> 研修費	<input checked="" type="checkbox"/> 広報費
	<input type="checkbox"/> 資料作成費	<input type="checkbox"/> 資料購入費	<input type="checkbox"/> 会議費
	<input type="checkbox"/> 事務費		
支出内容	議会報告作成(印刷・新聞折り込み) 令和4年8月、令和5年3月発行		
領収書記載金額の一部を計上する場合	【按分による支出】	領収書記載金額	按分率
		_____円 × (_____ / _____) = _____円	政務活動費として計上する額
	【一部充当】	領収書記載金額	政務活動費として計上する額
		_____円 のうち	_____円

領収書等貼付欄

領 収 証

上瀬 ちよみ 様 R4年9月8日

金額	¥	4	2	5	0	0	円
----	---	---	---	---	---	---	---

印
紙

但し 議会報告 no! 3500枚
上記の金額正に領収致しました。

名刺・チラシ・パンフ・シール
 ポスター・看板デザイン・招待状
 各種礼状・年賀状・喪中はがき
 封筒・伝票・印鑑・カレンダー

総合印刷 朝日堂印刷

三重県多気郡大台町佐原974-1
 電話 (0598) 82-1065
 FAX (0598) 82-2641

印

※ 図書等の購入については、領収書で書名が確認できないときは余白に記載すること。

注) 1 ページに複数枚の貼り付け可。
ただし、重ならないように貼り付けること。

支出額	※政務活動費として計上する額 87,500 円
-----	----------------------------

領 収 証

上瀬 ひろみ 様 25年3月29日

金額	¥	4	5	0	0	0	円
----	---	---	---	---	---	---	---

印
紙

但し 議定番号 2023.3号 3500枚

上記の金額正に領収致しました。

名刺・チラシ・パンフ・シール
 ポスター・看板デザイン・招待状
 各種礼状・年賀状・喪中はがき
 封筒・伝票・印鑑・カレンダー

総合印刷 朝日堂印刷

三重県多気郡大台町佐原974-1
 電話 (0598) 82-1065
 FAX (0598) 82-2641

印

領 収 書 貼 付 用 紙

整理番号

7 - 1

支出科目	※該当する科目に <input checked="" type="checkbox"/> をつける <input type="checkbox"/> 調査研究費 <input type="checkbox"/> 研修費 <input type="checkbox"/> 広報費 <input type="checkbox"/> 会議費 <input type="checkbox"/> 資料作成費 <input checked="" type="checkbox"/> 資料購入費 <input type="checkbox"/> 事務費		
支出内容	新聞購読料 1紙目(中日朝刊)は、政務活動費対象外のため、2紙目以降(夕刊三重)を計上		
領収書記載金額の一部を計上する場合	【按分による支出】 領収書記載金額 _____ 円 × (_____ / _____) = _____ 円 政務活動費として計上する額		
	【一部充当】 領収書記載金額 _____ 61,200 円 のうち _____ 20,400 円 政務活動費として計上する額		
領収書等貼付欄			

領 収 証

2022年4月30日

上瀬ひろみ様

¥ 5, 1 0 0 ※

但し4月分 中日新聞 (3,400円)・夕刊三重 (1,700円) 代として
 上記正に領収いたしました

片野橋新聞販売所 大西新聞店
 〒515-1204 松阪市小片野町318-1
 TEL0598(34)1080・FAX1082

領 収 証

2022年5月31日

上瀬ひろみ様

¥ 5, 1 0 0 ※

但し5月分 中日新聞 (3,400円)・夕刊三重 (1,700円) 新聞代として
 上記正に領収いたしました

片野橋新聞販売所 大西新聞店
 〒515-1204 松阪市小片野町318-1
 TEL0598(34)1080・FAX1082

※ 図書等の購入については、領収書で書名が確認できないときは余白に記載すること。

注) 1 ページに複数枚の貼り付け可。
 ただし、重ならないように貼り付けること。

支出額

※政務活動費として計上する額

20,400 円

領 収 証

2022年6月30日

上瀬ひろみ様

¥5,100※

但し6月分 中日新聞(3,400円)・夕刊三重(1,700円)代として

上記正に領収いたしました

片野橋新聞販売所 大西新聞店
〒515-1204 松阪市小片野町318-1
TEL0598(34)1080・FAX1082領 収 証

2022年7月31日

上瀬ひろみ様

¥5,100※

但し7月分 中日新聞(3,400円)・夕刊三重(1,700円)代として

上記正に領収いたしました

片野橋新聞販売所 大西新聞店
〒515-1204 松阪市小片野町318-1
TEL0598(34)1080・FAX1082領 収 証

2022年8月31日

上瀬ひろみ様

¥5,100※

但し8月分 中日新聞(3,400円)・夕刊三重(1,700円)代として

上記正に領収いたしました

片野橋新聞販売所 大西新聞店
〒515-1204 松阪市小片野町318-1
TEL0598(34)1080・FAX1082領 収 証

2022年9月30日

上瀬ひろみ様

¥5,100※

但し9月分 中日新聞(3,400円)・夕刊三重(1,700円)代として

上記正に領収いたしました

片野橋新聞販売所 大西新聞店
〒515-1204 松阪市小片野町318-1
TEL0598(34)1080・FAX1082

領 収 証

2022年10月31日

上瀬ひろみ様

¥5,100※

但し10月分 中日新聞(3,400円)・夕刊三重(1,700円)代として
上記正に領収いたしました

片野橋新聞販売所 大西新聞店
〒515-1204 松阪市小片野町318-1
TEL0598(34)1080・FAX1082

領 収 証

2022年11月30日

上瀬ひろみ様

¥5,100※

但し11月分 中日新聞(3,400円)・夕刊三重(1,700円)代として
上記正に領収いたしました

(株)大西新聞販売運送
〒515-1204 松阪市小片野町318-1
TEL0598(34)1080・FAX1082

領 収 証

2022年12月31日

上瀬ひろみ様

¥5,100※

但し12月分 中日新聞(3,400円)・夕刊三重(1,700円)代として
上記正に領収いたしました

(株)大西新聞販売運送
〒515-1204 松阪市小片野町318-1
TEL0598(34)1080・FAX1082

領 収 証

2023年1月31日

上瀬ひろみ様

¥5,100※

但し1月分 中日新聞(3,400円)・夕刊三重(1,700円)代として
上記正に領収いたしました

(株)大西新聞販売運送
〒515-1204 松阪市小片野町318-1
TEL0598(34)1080・FAX1082

領 収 証

2023年2月28日

上瀬ひろみ様

¥5,100※

但し2月分 中日新聞(3,400円)・夕刊三重(1,700円)代として
上記正に領収いたしました

(株)大西新聞販売運送

〒515-1204 松阪市小片野町318-1

TEL0598(34)1080・FAX1082

領 収 証

2023年3月31日

上瀬ひろみ様

¥5,100※

但し3月分 中日新聞(3,400円)・夕刊三重(1,700円)代として
上記正に領収いたしました

(株)大西新聞販売運送

〒515-1204 松阪市小片野町318-1

TEL0598(34)1080・FAX1082

領収書貼付用紙

整理番号

8 -

支出科目	※該当する科目に <input checked="" type="checkbox"/> をつける			
	<input type="checkbox"/> 調査研究費	<input type="checkbox"/> 研修費	<input type="checkbox"/> 広報費	<input type="checkbox"/> 会議費
	<input type="checkbox"/> 資料作成費	<input checked="" type="checkbox"/> 資料購入費	<input type="checkbox"/> 事務費	
支出内容	書籍購入			
領収書記載金額の一部を計上する場合	【按分による支出】		政務活動費として計上する額	
	領収書記載金額	按分率	=	
	円 × (/) =	円		
	【一部充当】		政務活動費として計上する額	
	領収書記載金額	のうち	円	

領収書等貼付欄

『BE-PAL』2022年8月号



松阪店

TEL 0598-25-2533
 営業時間 10:00~23:00
 毎度お買上ありがとうございます

2022年 7月 9日(土) 15:56 #000001
 050266 8524

月刊誌 ¥980内

P4910121230827/00891

月刊誌 ¥1,100内

P4910176310826/01000

小計 ¥2,080
 (内税対象額 ¥2,080)
 (内税額 10% ¥189)
 買上点数 2点

合計 ¥2,080
 クレジット ¥2,080
 お釣り ¥0

J-Mups

クレジットカード売上票
 お客様控

加盟店名 MERCHANT 1/27/2022 0598-25-2533

ご利用日 DATE 22/07/09 15:56:09

カード会社 JCB GROUP
 CARD COMPANY
 カード番号 IC
 CARD NO
 端末番号 TERMINAL

伝票番号 27761 SLIP NO.	有効期限 XX/XX EXP DATE	承認番号 APP CODE
------------------------	------------------------	------------------

取引区分 売上 TRAN TYPE	支払区分 一括 PMT TYPE	商品区分 0920 COM CODE
----------------------	---------------------	-----------------------

金額 AMOUNT ¥2,080

合計金額 TOTAL AMOUNT ¥2,080

ご利用ありがとうございました。
 またのご来店をお待ちしております。

AID COO JCB Credit

売場 / 係員

ARC: Y1 お客様控

※ 図書等の購入については、領収書で書名が確認できないときは余白に記載すること。

注) 1 ページに複数枚の貼り付け可。
 ただし、重ならないように貼り付けること。

支出額

※政務活動費として計上する額

1,100 円

領収書貼付用紙

整理番号

9 -

支出科目	※該当する科目に <input checked="" type="checkbox"/> をつける		
	<input type="checkbox"/> 調査研究費	<input type="checkbox"/> 研修費	<input type="checkbox"/> 広報費
	<input type="checkbox"/> 資料作成費	<input checked="" type="checkbox"/> 資料購入費	<input type="checkbox"/> 会議費
		<input type="checkbox"/> 事務費	
支出内容	月刊誌「地方議会人」		
領収書記載金額の一部を計上する場合	【按分による支出】		
	領収書記載金額	按分率	政務活動費として計上する額
	_____円 × (_____ / _____) = _____円		
	【一部充当】		
	領収書記載金額		政務活動費として計上する額
	_____円	のうち	_____円
領収書等貼付欄			

領 収 書

依頼日	年 月 日	電 信 扱			
振込先	百五銀行 県庁支店	振込金額	¥9,972		
預金種目	1 普通預金				
口座番号	No. 196210	手数料			
受取人	ミエケンチョウソングカイギチョウカイ 三重県町村議会議長会	()振替			
請求書番号	Z-14	現金			
フリガナ					
依頼人	上瀬 ひろみ				
摘要	地方議会人				
備考欄					

上記の金額を振込金として受取りました。

(取扱店)

銀行



(取扱店) → (依頼人控)

このお振込みは、翌営業日のご返金とさせていただきますのでご了承ください。

※ 図書等の購入については、領収書で書名が確認できないときは余白に記載すること。

注) 1 ページに複数枚の貼り付け可。
ただし、重ならないように貼り付けること。

支出額

※政務活動費として計上する額

9,972 円

支出科目	※該当する科目に <input checked="" type="checkbox"/> をつける		
	<input type="checkbox"/> 調査研究費	<input type="checkbox"/> 研修費	<input type="checkbox"/> 広報費
	<input type="checkbox"/> 資料作成費	<input checked="" type="checkbox"/> 資料購入費	<input type="checkbox"/> 会議費
		<input type="checkbox"/> 事務費	
支出内容	情報検索サービス(ゼンリン住宅地図スマートフォン) 令和4年4月～10月、令和5年2月～3月の9ヶ月分		
領収書記載金額の一部を計上する場合	【按分による支出】		
	領収書記載金額	按分率	政務活動費として計上する額
	_____円 × (_____ / _____) = _____円		
	【一部充当】		
	領収書記載金額	のうち	政務活動費として計上する額
	_____円		_____円
領収書等貼付欄			

領収書

上瀬 裕美

様

領収額合計 **¥990**
(内消費税額) ¥90

但し 商品代金

お支払い日 2022年4月14日

支払方法 クレジットカード

受注番号 No. 1034226#7

上記の金額正に領収致しました。

※本紙は電子的に保持している領収データを画面表示したものです。

ゼンリン公式オンラインショップ

ZENRIN Store

〒101-0063

東京都千代田区神田湊路町

ワテラスタワー 12階

株式会社 ゼンリン

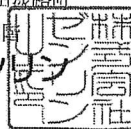

※ 図書等の購入については、領収書で書名が確認できないときは余白に記載すること。

※政務活動費として計上する額

注) 1 ページに複数枚の貼り付け可。

ただし、重ならないように貼り付けること。

支出額

8,910 円

領収書

上瀬 裕美

様

領収額合計 **¥990**

(内消費税額) ¥90

但し 商品代金

お支払い日 2022年5月14日

支払方法 クレジットカード

受注番号 No. 1034226#8

上記の金額正に領収致しました。

※本紙は電子的に保持している領収データを画面表示したものです。

ゼンリン公式オンラインショップ

ZENRIN Store

〒101-0063

東京都千代田区神田淡路町

ワテラストワー 12階

株式会社 ゼン

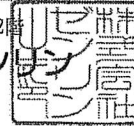

領収書

上瀬 裕美

様

領収額合計 **¥990**

(内消費税額) ¥90

但し 商品代金

お支払い日 2022年6月14日

支払方法 クレジットカード

受注番号 No. 1034226#9

上記の金額正に領収致しました。

※本紙は電子的に保持している領収データを画面表示したものです。

ゼンリン公式オンラインショップ

ZENRIN Store

〒101-0063

東京都千代田区神田淡路町

ワテラストワー 12階

株式会社 ゼン

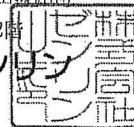

領収書

上瀬 裕美

様

領収額合計 **¥990**

(内消費税額) ¥90

但し 商品代金

お支払い日 2022年7月14日

支払方法 クレジットカード

受注番号 No. 1034226#10

上記の金額正に領収致しました。

※本紙は電子的に保持している領収データを画面表示したものです。

ゼンリン公式オンラインショップ

ZENRIN Store

〒101-0063

東京都千代田区神田湊路町

ワテラスタワー 12階

株式会社 ゼン

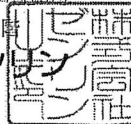

領収書

上瀬 裕美

様

領収額合計 **¥990**

(内消費税額) ¥90

但し 商品代金

お支払い日 2022年8月14日

支払方法 クレジットカード

受注番号 No. 1034226#11

上記の金額正に領収致しました。

※本紙は電子的に保持している領収データを画面表示したものです。

ゼンリン公式オンラインショップ

ZENRIN Store

〒101-0063

東京都千代田区神田湊路町

ワテラスタワー 12階

株式会社 ゼン

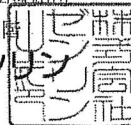

領収書

上瀬 裕美

様

領収額合計 **¥990**
(内消費税額) ¥90

但し 商品代金

お支払い日 2022年9月14日

支払方法 クレジットカード

受注番号 No. 1034226#12

上記の金額正に領収致しました。

※本紙は電子的に保持している領収データを画面表示したものです。

ゼンリン公式オンラインショップ

ZENRIN Store

〒101-0063

東京都千代田区神田湊路町

ワテラスタワー 12階

株式会社 ゼンリン

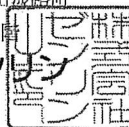

領収書

上瀬 裕美

様

領収額合計 **¥990**
(内消費税額) ¥90

但し 商品代金

お支払い日 2022年10月14日

支払方法 クレジットカード

受注番号 No. 1034226#13

上記の金額正に領収致しました。

※本紙は電子的に保持している領収データを画面表示したものです。

ゼンリン公式オンラインショップ

ZENRIN Store

〒101-0063

東京都千代田区神田湊路町

ワテラスタワー 12階

株式会社 ゼンリン

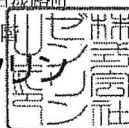

領収書

上瀬 裕美

様

領収額合計 **¥990**
(内消費税額) ¥90

但し 商品代金

お支払い日 2023年2月10日

支払方法 クレジットカード

受注番号 No. 1034226#14.2

上記の金額正に領収致しました。

※本紙は電子的に保持している領収データを画面表示したものです。

ゼンリン公式オンラインショップ

ZENRIN Store

〒101-0063

東京都千代田区神田湊路町

ワテラストワー 12階

株式会社 ゼンリン

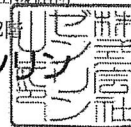

領収書

上瀬 裕美

様

領収額合計 **¥990**
(内消費税額) ¥90

但し 商品代金

お支払い日 2023年3月9日

支払方法 クレジットカード

受注番号 No. 1034226#15

上記の金額正に領収致しました。

※本紙は電子的に保持している領収データを画面表示したものです。

ゼンリン公式オンラインショップ

ZENRIN Store

〒101-0063

東京都千代田区神田湊路町

ワテラストワー 12階

株式会社 ゼンリン

