

別紙(様式第4号関係)

令和4年度政務活動費収支報告書

議員名 米森 清裕

1 収入 政務活動費 240,000 円

2 支出 (単位:円)

科目	総額	交付額	自己負担額	備考
調査研究費	17,725	17,725	0	令和5年1月31日～令和5年2月1日 1月31日 京都府南山城村農業 委員会、(株)トミヤマ 2月1日 京都府与謝野町農林 課、(株)マイファーム 17,725円
研修費	26,980	26,980	0	令和4年度 第1回市町村議会議員特別セミナー 22,980円 大台町議員研修受講料 4,000円
広報費	100,000	100,000	0	議会報告誌印刷・新聞折込料 年2回分(7月・1月) 100,000円
会議費	0	0	0	
資料作成費	0	0	0	
資料購入費	63,200	42,800	20,400	新聞購読料 中日新聞 40,800円 夕刊三重 20,400円(自己負担) 書籍購入 自治体議会改革講義 2,000円
事務費	9,000	3,000	6,000	プリンターインクの3分の1を計上 9,000円÷3=3,000円
合計	216,905	190,505	26,400	

3 残額 49,495 円

注) 1 備考欄には、主たる支出の内訳を記載すること。

旅費等支出計算書

議員名 米森 清裕

(単位：円)

用 務	調査研究費 (視察)
調査項目・調査先	令和5年1月31日～令和5年2月1日 1月31日 京都府南山城村農業委員会・(株)トミヤマ 2月 1日 京都府与謝野町農林課・ 京都市下京区 (株)マイファーム
支 出 内 訳	高速料金 1日目 勢和多気→伊勢関 1,440円
	木津→田辺西 630円
	城陽→篠本線 1,700円
	八木本線→宮津天橋立 1,870円
	2日目 宮津天橋立→八木本線 1,870円
	篠本線→沓掛 520円
	京都東→勢和多気 3,280円
	高速料金合計 $11,310円 \div 5 = 2,262円$
	京都府内駐車料金 $1,500円 \div 5 = 300円$
	走行距離 栃原⇄各目的地 $537km \times 37円 = 19,869円$ $19,869円 \div 5 = 3,973円$
	自宅⇄栃原 $34km \times 37円 = 1,258円$
	宿泊費 9,932円
合 計 17,725円	
備 考	車賃 1km37円 参加者 元坂、米森、小林、古田、上瀬 ※ 高速料金・駐車料金の領収書原本は元坂議員が保管

注) 1 備考欄には、領収書等が提出できない理由を記載する。

支出科目	※該当する科目に <input checked="" type="checkbox"/> をつける		
	<input checked="" type="checkbox"/> 調査研究費	<input type="checkbox"/> 研修費	<input type="checkbox"/> 広報費
	<input type="checkbox"/> 資料作成費	<input type="checkbox"/> 資料購入費	<input type="checkbox"/> 会議費
	<input type="checkbox"/> 事務費		
支出内容	令和5年1月31日～令和5年2月1日 1月31日 京都府南山城村農業委員会、佃トミヤマ 2月1日 京都府与謝野町農林課、 京都市下京区 佃マイファーム 高速料金		
領収書記載金額の一部を計上する場合	【按分による支出】		
	領収書記載金額 11,310 円	按分率 (1 / 5)	政務活動費として計上する額 2,262 円
	【一部充当】		
	領収書記載金額 円	のうち	政務活動費として計上する額 円

領収書等貼付欄

ご利用ありがとうございます。



料金所では一旦停車してください。

領 収 書

料金所 伊勢関

お問い合わせは、中日本お客さまセンター
フリーダイヤル 0120-922-229
上記番号をご使用になれないお客さまは
TEL 052-223-0333 (有料)

23年 1月31日 10時49分
車種 普通

通行料金 ¥1,440-
(現金)

一入口料金所 勢和多気
ETC利用は請求額が変わる場合があります
通行料金は、消費税率10%対象です
中日本高速道路株式会社
愛知県名古屋市中区錦2-18-19
取扱番号 206-00320000-00

ご利用ありがとうございます。



料金所では一旦停車してください。

領 収 書

料金所 田辺西

お問い合わせは、西日本お客さまセンター
フリーダイヤル 0120-924-863
上記番号をご使用になれないお客さまは
06-6876-9031 (通話料有料)

23年 1月31日 16時13分
車種 普通

通行料金 ¥630-
(現金)

通行料金は消費税率10%対象です
西日本高速道路株式会社
大阪府大阪市北区堂島1-6-20
取扱番号 2903-09-00

ご利用ありがとうございます。



料金所では一旦停車してください。

領 収 書

料金所 篠本線

お問い合わせは、西日本お客さまセンター
フリーダイヤル 0120-924-863
上記番号をご使用になれないお客さまは
06-6876-9031 (通話料有料)

23年 1月31日 16時38分
車種 普通

通行料金 ¥1,700-
(現金)

一入口料金所 城陽JCT
通行料金は消費税率10%対象です
西日本高速道路株式会社
大阪府大阪市北区堂島1-6-20
取扱番号 208-00681617-00

※ 図書等の購入については、領収書で書名が確認できないときは余白に記載すること。

注) 1 ページに複数枚の貼り付け可。
ただし、重ならないように貼り付けること。

支出額

※政務活動費として計上する額

2,262 円

ご利用ありがとうございます。

京都府道路公社

料金所では一旦停車してください。

領 収 書

料金所 宮津天橋立

TEL 0772-22-2015

23年 1月31日17時40分

車種 普通

通行料金 ¥1,870-
(現金)

-入口料金所- 八木本線

通行料金は消費税率10%対象です

取扱番号202-02631654-00

ご利用ありがとうございます。



料金所では一旦停車してください。

領 収 書

料金所 八木本線

お問い合わせは、西日本お客さまセンター
フリーダイヤル 0120-924-863
上記番号をご利用になれないお客さまは
06-6876-9031 (通話料有料)

23年 2月 1日14時10分

車種 普通

通行料金 ¥1,870-
(現金)

-入口料金所- 宮津天橋立

通行料金は消費税率10%対象です

西日本高速道路株式会社

大阪府大阪市北区堂島1-6-20

取扱番号210-00041311-00

ご利用ありがとうございます。



料金所では一旦停車してください。

領 収 書

料金所 沓掛

お問い合わせは、西日本お客さまセンター
フリーダイヤル 0120-924-863
上記番号をご利用になれないお客さまは
06-6876-9031 (通話料有料)

23年 2月 1日14時27分

車種 普通

通行料金 ¥520-
(現金)

-入口料金所- 篠本線

通行料金は消費税率10%対象です

西日本高速道路株式会社

大阪府大阪市北区堂島1-6-20

取扱番号205-00541423-00

ご利用ありがとうございます。



料金所では一旦停車してください。

領 収 書

料金所 勢和多気

お問い合わせは、中日本お客さまセンター
フリーダイヤル 0120-922-229
上記番号をご使用になれないお客さまは
TEL 052-223-0333 (有料)

23年 2月 1日18時47分

車種 普通

通行料金 ¥3,280-
(現金)

-入口料金所- 京都東

ETC利用は請求額が変わる場合があります

通行料金は、消費税率10%対象です

中日本高速道路株式会社

愛知県名古屋市中区錦2-18-19

取扱番号212-00091729-00

支出科目	※該当する科目に <input checked="" type="checkbox"/> をつける		
	<input checked="" type="checkbox"/> 調査研究費	<input type="checkbox"/> 研修費	<input type="checkbox"/> 広報費
	<input type="checkbox"/> 資料作成費	<input type="checkbox"/> 資料購入費	<input type="checkbox"/> 会議費
	<input type="checkbox"/> 事務費		
支出内容	令和5年1月31日～令和5年2月1日 1月31日 京都府南山城村農業委員会、(株)トミヤマ 2月1日 京都府与謝野町農林課、 京都市下京区 (株)マイファーム 駐車料金		
領収書記載金額の一部を計上する場合	【按分による支出】		
	領収書記載金額	按分率	政務活動費として計上する額
	1,500 円	$\times (1 / 5) =$	300 円
	【一部充当】		
	領収書記載金額	のうち	政務活動費として計上する額
	円		円

領収書等貼付欄

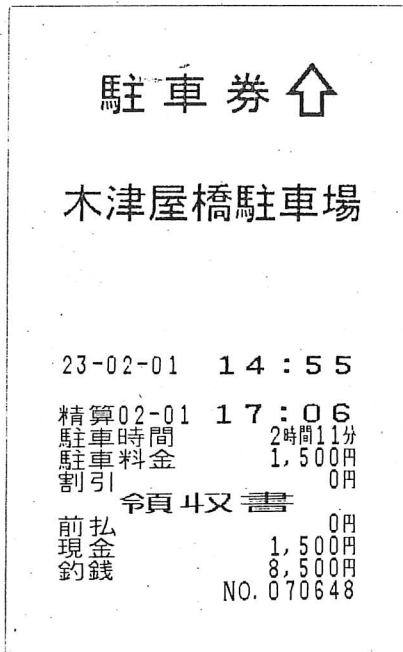

※ 図書等の購入については、領収書で書名が確認できないときは余白に記載すること。

注) 1 ページに複数枚の貼り付け可。

ただし、重ならないように貼り付けること。

支出額

※政務活動費として計上する額

300 円

領収書貼付用紙

整理番号

1 - 4

支出科目	※該当する科目に <input checked="" type="checkbox"/> をつける <input checked="" type="checkbox"/> 調査研究費 <input type="checkbox"/> 研修費 <input type="checkbox"/> 広報費 <input type="checkbox"/> 会議費 <input type="checkbox"/> 資料作成費 <input type="checkbox"/> 資料購入費 <input type="checkbox"/> 事務費
支出内容	令和5年1月31日～令和5年2月1日 1月31日 京都府南山城村農業委員会・(株)トミヤマ 2月1日 京都府与謝野町農林課 京都府下京区・(株)マイファーム 宿泊費 天橋立ホテル オーベルジュ天橋立
領収書記載金額の一部を計上する場合	【按分による支出】 領収書記載金額 _____円 × (_____ / _____) = _____円 政務活動費として計上する額 【一部充当】 領収書記載金額 _____円 のうち _____円 政務活動費として計上する額

領収書等貼付欄

※ 図書等の購入については、領収書で書名が確認できないときは余白に記載すること。

注) 1ページに複数枚の貼り付け可。
ただし、重ならないように貼り付けること。

支出額	※政務活動費として計上する額 9,932 円
-----	---------------------------

請求・明細書
BILL INFORMATION

阪急阪神第一ホテルグループ

天橋立ホテル
オーベルジュ天橋立

〒626-0001 京都府宮津市文珠310
TEL0772-22-0650 FAX0772-25-1681

取引銀行 振込先口座名
京都銀行 宮津支店 ④0467359 株式会社
京都北都信用金庫 本店 ④0018162 天橋立ホテル
ご署名/SIGNATURE

No. 286110

お名前
GUEST NAME

米森 清裕

様

お部屋番号
ROOM No.

305禁煙

ご到着日
ARRIVAL DATE

2023/01/31

ご出発日
DEPARTURE DATE

2023/02/01

ご人数
PERSON(S)

ご休憩
PERSON(S)

係
CLERK

5

0

日付
DATE

項目
DESCRIPTION

数量
QUANTITY

単価
UNIT PRICE

御料金
CHARGES

備考
REMARKS

2023/01/31

1泊2食

1

12,415

12,415

-----宿泊小計-----

12,415

総計金額

12,415

(内消費税)

1,115

(内入湯税)

150

キャンペーン

2,483

-----総入金額-----

2,483

-----差引請求額-----

9,932

領 収 書 RECEIPT

No. 286110

年

月

日

お名前
GUEST NAME

米森 清裕

様

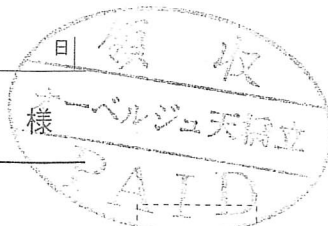

総合計

12,415 円也

クーポン・前受金

2,483 円

差引領収金額

9,932 円

印 収

紙 入

阪急阪神第一ホテルグループ

天橋立ホテル
オーベルジュ天橋立

〒626-0001 京都府宮津市文珠310
TEL 0772-22-0650
FAX 0772-25-1681

旅費等支出計算書

議員名 米森 清裕

(単位：円)

用 務	研 修
調査項目・調査先	令和4年4月11日～令和4年4月12日 令和4年度 第1回市町村議会議員特別セミナー 滋賀県大津市唐崎「全国市町村国際文化研修所」
支 出 内 訳	高速料金 勢和多気→大津 3,200円 大津→大宮大台 3,470円
	合計 3,200円+3,470円=6,670円
	車賃 自宅⇄全国市町村国際文化研修所 288km×30円=8,640円
	研修受講費用・振込手数料 6,900円+770円=7,670円
合計	22,980円
備 考	車賃 1km30円

注) 1 備考欄には、領収書等が提出できない理由を記載する。

領収書貼付用紙

整理番号

2 - 1

支出科目	※該当する科目に <input checked="" type="checkbox"/> をつける		
	<input type="checkbox"/> 調査研究費	<input checked="" type="checkbox"/> 研修費	<input type="checkbox"/> 広報費 <input type="checkbox"/> 会議費
	<input type="checkbox"/> 資料作成費	<input type="checkbox"/> 資料購入費	<input type="checkbox"/> 事務費
支出内容	令和4年4月11日～令和4年4月12日 令和4年度 第1回市町村議会議員特別セミナー 滋賀県大津市唐崎 全国市町村国際文化研修所 高速料金 勢和多気→大津 大津→大宮大台		
領収書記載金額の一部を計上する場合	【按分による支出】	領収書記載金額	按分率 政務活動費として計上する額
	_____円 × (_____ / _____) = _____円		
【一部充当】	領収書記載金額	_____円	政務活動費として計上する額 _____円のうち _____円
領収書等貼付欄			

ご利用明細

「わいわいプレゼント」のポイント対象となるご利用分を*で表示(プラスP有の場合は★表示)

ご利用日	ご利用先など	商品内容など	ご利用金額	手数料/利息(総額)	支払回数	回目	今月のお支払金額	備考	ポイント割
22:4:22	[米森 清裕 様] JASS 真手 レキ ユラー	22.00L 買上 3,674円	3,630		1	1	3,630		*
		--- JA CARD (一体型) ご利用分					3,630	小計---	
22:4:6	ETC料金 中	イチシウレシノ	710		1	1	710		*
22:4:6	ETC料金 中	セイワタキ	710		1	1	710		*
22:4:11	ETC料金 西	オオツ	3,200		1	1	3,200		*
22:4:12	ETC料金 中	オオミヤオオタ* イ	3,470		1	1	3,470		*
22:4:23	ETC特割 中	イチシウレシノ	500		1	1	500		*
22:4:23	ETC特割 中	セイワタキ	500		1	1	500		*
		--- ETC PLUSご利用分					9,090	小計---	
<p>◆以下いずれかの年会費無料化条件を達成すると次年度の年会費が無料になります!◆ ※ロードサービス年会費は別途かかります [年会費無料化条件1/年間カードショッピング12万円以上ご利用] 今月のご利用金額 12,720円 累計のご利用金額 117,384円 年会費無料まで 2,616円 累計期間: 3年11月~ 4年10月※請求書へ新規記載のご利用分が対象です [年会費無料化条件2/電気料金または携帯利用料金をJAカードでお支払い]</p>									
							今月お支払合計	12,720	

※新規ご利用分の取消しおよび全額繰上返済があった場合は、ご利用明細に表示されない場合があります。

※リボルビング払いのご利用明細は、新規ご利用分のみ表示します。

明細行数が20行以下の場合、ハガキタイプにて発行させていただきます。

キャッシングリボルビング払いのご利用状況

前月お支払後残高	5月お支払元本	●お支払方法 ボーナス加算	月	円
新規ご利用金額	5月お支払手数料/利息		月	円
残高合計	5月リボお支払金額	※繰上返済および取消し等があった場合は、当該金額を相殺した金額を表示します。		
	今月お支払後残高			

【海外ショッピングご利用について】

円換算レートはVisaまたはMastercardが適用するレートを使用いたします。必ずしもご利用日のレートではございません。また、海外でのショッピングご利用分は適用レートに諸事務処理などの費用として、弊社が定めた2.20%(税込)を加算させていただきます。

※ 図書等の購入については、領収書で書名が確認できないときは余白に記載すること。

注) 1 ページに複数枚の貼り付け可。

ただし、重ならないように貼り付けること。

支出額

※政務活動費として計上する額

6,670 円

領収書貼付用紙

整理番号

2 - 2

支出科目	※該当する科目に <input checked="" type="checkbox"/> をつける		
	<input type="checkbox"/> 調査研究費	<input checked="" type="checkbox"/> 研修費	<input type="checkbox"/> 広報費 <input type="checkbox"/> 会議費
	<input type="checkbox"/> 資料作成費	<input type="checkbox"/> 資料購入費	<input type="checkbox"/> 事務費
支出内容	令和4年4月11日～令和4年4月12日 令和4年度 第1回市町村議会議員特別セミナー 滋賀県大津市唐崎 全国市町村国際文化研修所 研修受講費・振込手数料		
領収書記載金額の一部を計上する場合	【按分による支出】	領収書記載金額	按分率 政務活動費として計上する額
	【一部充当】	領収書記載金額	政務活動費として計上する額
$\text{円} \times \left(\frac{\quad}{\quad} \right) = \text{円}$ $\text{円} \quad \text{のうち} \quad \text{円}$			
領収書等貼付欄			

ご依頼日
年 月 日

百五銀行をご利用いただきありがとうございます。

- ・当行本支店への振込のため受け入れた小切手等が不渡りとなったときは、その金額の振込を取り消し、その小切手は権利保全の手続をせずに当店において返却します。
- ・振込依頼書にご記入相違等の不備があった場合には、照会等のために振込が遅延または振込金が返戻されることがあります。振込金が返戻された場合、組戻手数料および再振込手数料が必要となります（振込手数料は返却しません）。
- ・やむを得ない事情による通信回線の障害などが発生した場合には、振込が遅延することがありますのでご了承ください。
- ・この振込は、振込規定により取扱います。ご入用の方はお申し出ください。

印紙税申告納付
付
税務署承認済

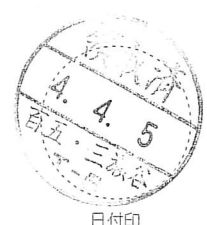
お振込先	銀行名	▼他行あての場合は、銀行名を漢字・左つめてご記入ください。 滋賀 〇 〇 〇 〇 〇 〇 〇 〇 〇 〇 〇 〇													
	支店名	▼他行あての場合は、○をつけてください。 銀行 信用金庫 信用組合 農協 その他 〇 〇 〇 〇 〇 〇 〇 〇 〇 〇 〇 〇 支店名 唐崎 〇 〇 〇 〇 〇 〇 〇 〇 〇 〇 〇 〇 出張所													
先種目	普通 当座 貯蓄 その他	座番	左つめてご記入ください。 4 6 1 1 5 8 〇 〇 〇 〇								金額	十億 〇 〇 〇 〇 〇 〇 〇 〇 〇 〇 〇 〇 百万 〇 〇 〇 〇 〇 〇 〇 〇 〇 〇 〇 〇 千 6 9 0 0 円			
お受取人	(フリガナ)姓と名の間は1マス空けて左つめてご記入ください。 サ イ) セ ン コ ク シ ョ ウ ソ ン ケ ン シ ョ ウ サ イ タ ン セ ン カブシキガイシャ(カ)などの略号をご記入ください。 (おなまえ) 全国市町村研修財団 全国市町村国際文化研修所 様												消費税込手数料	770	
ご依頼人	(フリガナ)姓と名の間は1マス空けて左つめてご記入ください。 オ オ タ イ チ ョ ウ キ カ イ ヨ ネ 〇 〇 〇 〇 〇 〇 〇 〇 〇 〇 〇 〇 〇 〇 カブシキガイシャ(カ)などの略号をご記入ください。 (おなまえ) 大台町議会 米森 清裕 様 (おところ) 三重県多気郡大台町佐原750番地 ご連絡先電話番号 (0598 - 82 - 3790)												日付印 		

百五銀行 *2020.3

高3010(3分) (2020.3) ⑤

※ 図書等の購入については、領収書で書名が確認できないときは余白に記載すること。

注) 1 ページに複数枚の貼り付け可。
ただし、重ならないように貼り付けること。

支出額	※政務活動費として計上する額
7,670 円	

支出科目	※該当する科目に <input checked="" type="checkbox"/> をつける		
	<input type="checkbox"/> 調査研究費	<input checked="" type="checkbox"/> 研修費	<input type="checkbox"/> 広報費 <input type="checkbox"/> 会議費
	<input type="checkbox"/> 資料作成費	<input type="checkbox"/> 資料購入費	<input type="checkbox"/> 事務費
支出内容	令和4年4月29日 大台町議会議員研修会 講師 自治体議会研究所代表 高沖秀宣 大台町役場大会議室 大台町議会議員研修会受講料		
領収書記載金額の一部を計上する場合	【按分による支出】		
	領収書記載金額	按分率	政務活動費として計上する額
	_____円 × (_____ / _____) = _____円		
	【一部充当】		
	領収書記載金額	のうち	政務活動費として計上する額
	_____円		_____円
領収書等貼付欄			

領 収 書

米森清裕様

金 4,000 円

上記正に領収いたしました。

ただし、大台町議会議員研修受講料として。

令和4年4月29日

自治体議会研究所（三重県津市白山町二本木 545）

代表 高 沖 秀 宣 

※ 図書等の購入については、領収書で書名が確認できないときは余白に記載すること。

注) 1 ページに複数枚の貼り付け可。
ただし、重ならないように貼り付けること。

支出額

※政務活動費として計上する額

4,000 円

※該当する科目に をつける

支出科目 調査研究費 研修費 広報費 会議費
 資料作成費 資料購入費 事務費

支出内容 議会報告誌・新聞折込料
 7月発行、1月発行

領収書記載金額の一部を計上する場合

【按分による支出】
 領収書記載金額 _____ 円 × (_____ / _____) = _____ 円
 政務活動費として計上する額

【一部充当】
 領収書記載金額 _____ 円 のうち _____ 円
 政務活動費として計上する額

領収書等貼付欄

領 収 証

米森清裕 様 R4年 7 月 8 日

金額	750000	円
----	--------	---

印紙

但し 議会報告 R4.7月発行 6000円.03-

上記の金額正に領収致しました。

名刺・チラシ・パンフ・シール
 ポスター・看板デザイン・招待状
 各種礼状・年賀状・喪中はがき
 封筒・伝票・印鑑・カレンダー

総合印刷 朝日堂印刷

三重県多気郡大台町佐原974-1
 電話 (0598) 82-1065
 FAX (0598) 82-2641

印

※ 図書等の購入については、領収書で書名が確認できないときは余白に記載すること。

注) 1 ページに複数枚の貼り付け可。
 ただし、重ならないように貼り付けること。

支出額	※政務活動費として計上する額 100,000 円
-----	-----------------------------

領 収 証

米森清裕 様

25年1月24日

金額											円
		¥	5	0	0	0	0				

印
紙

但し議会報告 4000枚 1/24折込のみ
上記の金額正に領収致しました。

名刺・チラシ・パンフ・シール
 ポスター・看板デザイン・招待状
 各種礼状・年賀状・喪中はがき
 封筒・伝票・印鑑・カレンダー

総合印刷 **朝日堂印刷**

三重県多気郡大台町佐原974-1
電話(0598)82-1065
FAX(0598)82-2641

印

※該当する科目に をつける

支出科目 調査研究費 研修費 広報費 会議費
 資料作成費 資料購入費 事務費

支出内容
 新聞購読料
 夕刊三重 (令和4年4月~令和5年3月) 1,700円×12月=20,400円(自己負担分)
 中日新聞 (令和4年4月~令和5年3月) 3,400円×12月=40,800円

領収書記載金額の一部を計上する場合

【按分による支出】
 領収書記載金額 _____ 円 × (_____ / _____) = _____ 円
 按分率 _____ 政務活動費として計上する額 _____ 円

【一部充当】
 領収書記載金額 _____ 円のうち _____ 円
 政務活動費として計上する額 _____ 円

領収書等貼付欄

領収証

令和 4年 4月分
 お問合せNo. 562
 (35) 1.00集金
 (8% 5,100円)
 (10% 0円)

本田木屋 365
 米森 清裕 様

銘柄 (*は軽減税率対象)	部数	金額	備考
*中日新聞 朝刊	1	3,400	
*夕刊三重	1	1,700	

合計金額
5,100円

上記金額には消費税が含まれています。

いつもご購入有難うございます。
 今後とも宜しく願ひ致します。

中日新聞販売株式会社
 中日新聞宮川村専売店
 多気郡大台町小切畑1-76-2
 TEL (0598) 76-0909

領収証

令和 4年 5月分
 お問合せNo. 562
 (37) 1.00集金
 (8% 5,100円)
 (10% 0円)

本田木屋 365
 米森 清裕 様

銘柄 (*は軽減税率対象)	部数	金額	備考
*中日新聞 朝刊	1	3,400	
*夕刊三重	1	1,700	

合計金額
5,100円

上記金額には消費税が含まれています。

いつもご購入有難うございます。
 今後とも宜しく願ひ致します。

中日新聞販売株式会社
 中日新聞宮川村専売店
 多気郡大台町小切畑1-76-2
 TEL (0598) 76-0909

※ 図書等の購入については、領収書で書名が確認できないときは余白に記載すること。

注) 1 ページに複数枚の貼り付け可。
 ただし、重ならないように貼り付けること。

支出額	※政務活動費として計上する額 40,800 円
-----	----------------------------

領収証

本田木屋
米森 清裕 様

365

令和 4年 6月分

お問合せNo. 562

(37) 2.00集金

(8% 5,100円)

(10% 0円)

銘柄 (*は軽減税率対象)	部数	金額	備考
*中日新聞 朝刊	1	3,400	
*夕刊三重	1	1,700	

合計金額

5,100円

上記金額には消費税が含まれています。

いつもご購入有難うございます。
今後とも宜しくお願い致します。

中日新聞販売株式会社
中日新聞宮川村専売店
多気郡大台町小切畑176-2

TEL (0598) 76-0909

領収証

本田木屋
米森 清裕 様

365

令和 4年 7月分

お問合せNo. 562

(37) 2.00集金

(8% 5,100円)

(10% 0円)

銘柄 (*は軽減税率対象)	部数	金額	備考
*中日新聞 朝刊	1	3,400	
*夕刊三重	1	1,700	

合計金額

5,100円

上記金額には消費税が含まれています。

いつもご購入有難うございます。
今後とも宜しくお願い致します。

中日新聞販売株式会社
中日新聞宮川村専売店
多気郡大台町小切畑176-2

TEL (0598) 76-0909

領収証

本田木屋
米森 清裕 様

365

令和 4年 8月分

お問合せNo. 562

(37) 2.00集金

(8% 5,100円)

(10% 0円)

銘柄 (*は軽減税率対象)	部数	金額	備考
*中日新聞 朝刊	1	3,400	
*夕刊三重	1	1,700	

合計金額

5,100円

上記金額には消費税が含まれています。

いつもご購入有難うございます。
今後とも宜しくお願い致します。

中日新聞販売株式会社
中日新聞宮川村専売店
多気郡大台町小切畑176-2

TEL (0598) 76-0909

領収証

本田木屋
米森 清裕 様

365

令和 4年 9月分

お問合せNo. 562

(37) 2.00集金

(8% 5,100円)

(10% 0円)

銘柄 (*は軽減税率対象)	部数	金額	備考
*中日新聞 朝刊	1	3,400	
*夕刊三重	1	1,700	

合計金額
5,100円

上記金額には消費税が含まれています。

いつもご購入有難うございます。
今後とも宜しくお願い致します。

中日新聞販売株式会社
中日新聞宮川村専売店
多気郡大台町小切畑176-2
代表取締役社長 林 昭夫
TEL (0598) 76-0909

領収証

本田木屋
米森 清裕 様

365

令和 4年10月分

お問合せNo. 562

(37) 2.00集金

(8% 5,100円)

(10% 0円)

銘柄 (*は軽減税率対象)	部数	金額	備考
*中日新聞 朝刊	1	3,400	
*夕刊三重	1	1,700	

合計金額
5,100円

上記金額には消費税が含まれています。

いつもご購入有難うございます。
今後とも宜しくお願い致します。

中日新聞販売株式会社
中日新聞宮川村専売店
多気郡大台町小切畑176-2
TEL (0598) 76-0909

領収証

本田木屋
米森 清裕 様

365

令和 4年11月分

お問合せNo. 562

(37) 2.00集金

(8% 5,100円)

(10% 0円)

銘柄 (*は軽減税率対象)	部数	金額	備考
*中日新聞 朝刊	1	3,400	
*夕刊三重	1	1,700	

合計金額
5,100円

上記金額には消費税が含まれています。

いつもご購入有難うございます。
今後とも宜しくお願い致します。

中日新聞販売株式会社
中日新聞宮川村専売店
多気郡大台町小切畑176-2
代表取締役 林 昭夫
TEL (0598) 76-0909

領収証

本田木屋
米森 清裕 様

365

令和 4年12月分

お問合せNo. 562

(37) 2.00集金

(8% 5,100円)

(10% 0円)

銘柄 (*は軽減税率対象)	部数	金額	備考
*中日新聞 朝刊	1	3,400	
*夕刊三重	1	1,700	

合計金額

5,100円

上記金額には消費税が含まれています。

いつもご購入有難うございます。
今後とも宜しくお願い致します。

中日新聞販売株式会社
中日新聞宮川村専売店
多気郡大台町小切畑176-2
代表取締役 林 昭夫
TEL (0598) 76-0909



領収証

本田木屋
米森 清裕 様

365

令和 5年 1月分

お問合せNo. 562

(37) 2.00集金

(8% 5,100円)

(10% 0円)

銘柄 (*は軽減税率対象)	部数	金額	備考
*中日新聞 朝刊	1	3,400	
*夕刊三重	1	1,700	

合計金額

5,100円

上記金額には消費税が含まれています。

いつもご購入有難うございます。
今後とも宜しくお願い致します。

中日新聞販売株式会社
中日新聞宮川村専売店
多気郡大台町小切畑176-2
代表取締役 林 昭夫
TEL (0598) 76-0909



領収証

本田木屋
米森 清裕 様

365

令和 5年 2月分

お問合せNo. 562

(37) 2.00集金

(8% 5,100円)

(10% 0円)

銘柄 (*は軽減税率対象)	部数	金額	備考
*中日新聞 朝刊	1	3,400	
*夕刊三重	1	1,700	

合計金額
5,100円

上記金額には消費税が含まれて
います。

いつもご購入有難うございます。
今後とも宜しくお願い致します。

中日新聞販売株式会社
中日新聞宮川村専売店
多気郡大台町小切畑176-2
代表取締役 林 昭夫
TEL (0598) 76-0909



領収証

本田木屋
米森 清裕 様

365

令和 5年 3月分

お問合せNo. 562

(37) 2.00集金

(8% 5,100円)

(10% 0円)

銘柄 (*は軽減税率対象)	部数	金額	備考
*中日新聞 朝刊	1	3,400	
*夕刊三重	1	1,700	

合計金額
5,100円

上記金額には消費税が含まれて
います。

いつもご購入有難うございます。
今後とも宜しくお願い致します。

中日新聞販売株式会社
中日新聞宮川村専売店
多気郡大台町小切畑176-2
代表取締役 林 昭夫
TEL (0598) 76-0909



支出科目	※該当する科目に <input checked="" type="checkbox"/> をつける		
	<input type="checkbox"/> 調査研究費	<input type="checkbox"/> 研修費	<input type="checkbox"/> 広報費
	<input type="checkbox"/> 資料作成費	<input checked="" type="checkbox"/> 資料購入費	<input type="checkbox"/> 会議費
		<input type="checkbox"/> 事務費	
支出内容	書籍購入 『自治体議会改革講義』(東京法令出版)		
領収書記載金額の一部を計上する場合	【按分による支出】		
	領収書記載金額 _____円	按分率 (_____ / _____)	政務活動費として計上する額 _____円
	【一部充当】		
	領収書記載金額 _____円	のうち	政務活動費として計上する額 _____円
領収書等貼付欄			

【領 収 書】

米森清裕様

金 2,000 円

上記正に領収いたしました。

ただし、『自治体議会改革講義』(東京法令出版)代金として。

令和 4 年 4 月 29 日

自治体議会研究所 (三重県津市白山町二本木 545)

代表 高 沖 秀 宣 (印)

※ 図書等の購入については、領収書で書名が確認できないときは余白に記載すること。

注) 1 ページに複数枚の貼り付け可。

ただし、重ならないように貼り付けること。

支出額

※政務活動費として計上する額

2,000 円

領収書貼付用紙

整理番号

7 —

支出科目	※該当する科目に <input checked="" type="checkbox"/> をつける		
	<input type="checkbox"/> 調査研究費	<input type="checkbox"/> 研修費	<input type="checkbox"/> 広報費
	<input type="checkbox"/> 資料作成費	<input type="checkbox"/> 資料購入費	<input checked="" type="checkbox"/> 事務費
支出内容	プリンターインク 購入		
領収書記載金額の一部を計上する場合	【按分による支出】		
	領収書記載金額 9,000 円	按分率 (1 / 3)	政務活動費として計上する額 3,000 円
	【一部充当】		
	領収書記載金額 _____ 円	のうち	政務活動費として計上する額 _____ 円

領収書等貼付欄

※政務活動費に計上するのは3分の1の金額

領 収 証

米森 様 5年2月27日

★ 7,900 =
7,900 円

上記正に領収いたしました。

内 訳

税率	金額(税抜・税込)	 大瀧書店 三重県多気郡大台町佐原 〒519-2404 ☎ (059)802-1000 FAX (0598)3-1015
%	消費税額等	
税率	金額(税抜・税込)	
%	消費税額等	

コクヨ ウケ-1048

※ 図書等の購入については、領収書で書名が確認できないときは余白に記載すること。

注) 1 ページに複数枚の貼り付け可。
ただし、重ならないように貼り付けること。

支出額	※政務活動費として計上する額 3,000 円
-----	---------------------------