

別紙(様式第4号関係)

令和4年度政務活動費収支報告書

議員名 小林 保男

1 収入 政務活動費 240,000 円

2 支出 (単位:円)

科 目	総 額	交付額	自己負担額	備 考
調査研究費	125,314	125,314	0	<ul style="list-style-type: none"> ・ウェルフェア2022 福祉・医療・健康の総合展及びセミナー ・「地域おこしと福祉、2つの課題を解決」、「私たちの村へ移住プラン」、ゆずの村馬路村調査・研究 ・NPOによる移住対策 調査・研究 ・京都府南山城村農業委員会(柿洪)、(株)トミヤマ、与謝野町農林課、(株)マイファーム 調査・研究
研 修 費	0	0	0	
広 報 費	68,000	68,000	0	議会報告誌印刷、新聞折込料
会 議 費	0	0	0	
資料作成費	0	0	0	
資料購入費	61,200	20,400	40,800	新聞購読料 夕刊三重 1,700円×12ヶ月=20,400円 中日新聞(自己負担分) 3,400円×12ヶ月=40,800円
事 務 費	7,150	2,383	4,767	プリンターインク
合 計	261,664	216,097	45,567	

3 残 額 23,903 円

注) 1 備考欄には、主たる支出の内訳を記載すること。

旅費等支出計算書

議員名 小林 保男

(単位：円)

用 務	調査・研究
調査項目・調査先	令和4年5月27日～28日 ウェルフェア2022 福祉・医療・健康の総合展及びセミナー 愛知県名古屋市千種区吹上2丁目6-3 吹上ホール(名古屋市中小企業振興会館)
支 出 内 訳	車賃 大台町役場～松阪駅 往復68km×30円=2,040円÷2人=1,020円
	運賃 近鉄松阪～名古屋 2,630円×2=5,260円 市営地下鉄名古屋～吹上 240円×2=480円 市営地下鉄吹上～千種 210円×2=420円
	駐車料金 1,200円÷2人=600円
	宿泊費 7,300円
	合計 15,080円
	※車賃・駐車料金 2人で按分(中道議員と同乗のため)
備 考	走行距離1km 30円 中道・小林の2人で参加

注) 1 備考欄には、領収書等が提出できない理由を記載する。

領収書貼付用紙

整理番号

1 - 1

支出科目	※該当する科目に <input checked="" type="checkbox"/> をつける		
	<input checked="" type="checkbox"/> 調査研究費	<input type="checkbox"/> 研修費	<input type="checkbox"/> 広報費
	<input type="checkbox"/> 資料作成費	<input type="checkbox"/> 資料購入費	<input type="checkbox"/> 会議費
		<input type="checkbox"/> 事務費	
支出内容	ウェルフェア 2022 福祉・医療・健康の総合展及びセミナー 名古屋市千種区吹上 2 丁目 6-3 (名古屋市中小企業振興会館) 駐車料金		
領収書記載金額の一部を計上する場合	【按分による支出】		
	領収書記載金額 1,200 円	按分率 × (1 / 2)	政務活動費として計上する額 600 円
	【一部充当】		
	領収書記載金額 _____ 円	のうち	政務活動費として計上する額 _____ 円

領収書等貼付欄

参加者: 中道、小林の 2 人 領収書原本は小林が保管
 駐車料金

近鉄駅前まるみ駐車場

令頁 4 又 言正

精算機 #01 A 精算No.002677
 発券機 #01 発券No.075067
 入庫時刻 2022年 5月27日(金) 07:49
 出庫時刻 2022年 5月28日(土) 15:03
 駐車時間 1日 7:14
 駐車料金 A料金 1,200円
 =====
 合計 1,200円
 現金領収額 1,200円
 お預り 1,200円
 お釣り 0円

またのご利用をお待ちしております。

※ 図書等の購入については、領収書で書名が確認できないときは余白に記載すること。

注) 1 ページに複数枚の貼り付け可。
 ただし、重ならないように貼り付けること。

支出額

※政務活動費として計上する額

600 円

ご請求明細書
STATEMENT

お名前 小林 保男

様

ホテルメルパルクNAGOYA
HOTEL MIELPARQUE NAGOYA
〒461-0004 愛知県名古屋市中区葵3-16-16
3-16-16 Aoi, Higashiku, Nagoyashi, Aichi
TEL:052-937-3535 FAX:052-937-3673
URL:http://www.mielparque.jp

モバイル決済はこちら

お部屋番号 1117 ご人数 1
ご到着 2022/05/27 ご出発 2022/05/28

日付	ご明細	部屋番号	料金	お支払等	備考
05/27	前受金 宿泊料	1117	7,300	7,300	

ご請求金額

0

(内 消費税: 663)

本日はホテルメルパルクNAGOYAをご利用いただき誠にありがとうございました。

メルパルクは地域コミュニティに愛されるホテルを目指して皆様をお迎えいたします。

(内 宿泊税等: 0)

発行番号 052820124774 P 1 1 20 * CL AL
22/05/28 01:54 08107779

ご署名

お名前 小林 保男 領収書 様 2022/05/28 052820124774

金額 ¥7,300-

但し ご宿泊代として

上記金額正に領収致しました。

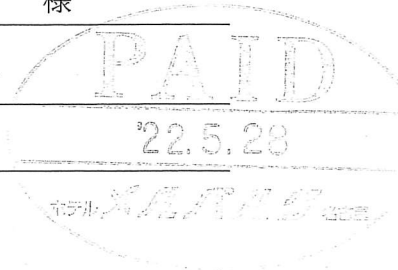
収入
印紙

ホテルメルパルクNAGOYA

〒461-0004 愛知県名古屋市中区葵3-16-16 TEL:052-937-3535 FAX:052-937-3673

旅費等支出計算書

議員名 小林 保男

(単位：円)

用 務	調査・研究
調査項目・調査先	令和4年8月9日～11日 「地域おこしと福祉、2つの課題を解決」調査・研究 徳島県三好市池田博愛会(8月9日) 「私たちの村へ移住プラン」調査・研究 高知県高岡郡日高村本郷61-1(8月10日) ゆずの村馬路村調査・研究 高知県安芸郡馬路村大字馬路443番地(8月10日)
支 出 内 訳	高速料金 8月9日 大宮大台～大原野 4,310円 鳴門本線 5,710円 大野原～井川池田 4,620円 井川池田～南国 2,040円 8月11日 神戸西本線 5,710円 南国～大宮大台 8,600円 合計 30,990円÷2=15,495円
	車賃 大台町⇔徳島県三好市、高知県日高村、高知県馬路村 1,179km×37円÷2(2人)=21,811円
	宿泊費 高知県香南市野市町東野1630 高知黒潮ホテル 2泊 15,400円
	合計 52,706円
	※高速料金、車賃は2人で按分(中道議員と同乗のため)
	備考 車賃 1km37円 中道、小林の2人で参加 高速料金の領収書原本は小林が保管

注) 1 備考欄には、領収書等が提出できない理由を記載する。

領収書貼付用紙

整理番号

2 — 1

支出科目	※該当する科目に <input checked="" type="checkbox"/> をつける <input checked="" type="checkbox"/> 調査研究費 <input type="checkbox"/> 研修費 <input type="checkbox"/> 広報費 <input type="checkbox"/> 会議費 <input type="checkbox"/> 資料作成費 <input type="checkbox"/> 資料購入費 <input type="checkbox"/> 事務費			
支出内容	令和4年8月9日～11日 「地域おこしと福祉、2つの課題を解決」調査・研究 徳島県三好市池田博愛会（8月9日） 「私たちの村へ移住プラン」調査・研究 高知県高岡郡日高村本郷61-1（8月10日） ゆずの村馬路村調査・研究 高知県安芸郡馬路村大字馬路443番地（8月10日） 高速料金			
領収書記載金額の一部を計上する場合	【按分による支出】	領収書記載金額	按分率	政務活動費として計上する額
		30,990 円	× (1 / 2) =	15,495 円
	【一部充当】	領収書記載金額	のうち	政務活動費として計上する額
		円		円

領収書等貼付欄

※ 図書等の購入については、領収書で書名が確認できないときは余白に記載すること。

注) 1 ページに複数枚の貼り付け可。
 ただし、重ならないように貼り付けること。

支出額

※政務活動費として計上する額

15,495 円

ご利用ありがとうございます。



料金所では一旦停車してください。

領 収 書

料金所 大原野

お問い合わせは、西日本お客さまセンター
フリーダイヤル 0120-924-863
上記番号をご利用になれないお客さまは
06-6876-9031 (通話料有料)

22年 8月 9日 8時39分

車種 普通

通行料金 ¥4,310-
(現金)

-入口料金所- 大宮大台

通行料金は消費税率10%対象です

西日本高速道路株式会社

大阪府大阪市北区堂島1-6-20

取扱番号201-00350631-00

ご利用ありがとうございます。

本州四国連絡高速道路株式会社

料金所では一旦停車してください。

料金所 鳴門本線

TEL 088-686-8930

領 収 書

22年 8月 9日 車種

(本四) 普通

通行料金 ¥5,710-

(内訳)

現金(本四) ¥5,710-

通行料金は消費税率10%対象です。

取扱番号208-00081110-04903

ご利用ありがとうございます。



料金所では一旦停車してください。

領 収 書

料金所 井川池田

お問い合わせは、西日本お客さまセンター
フリーダイヤル 0120-924-863
上記番号をご利用になれないお客さまは
06-6876-9031 (通話料有料)

22年 8月 9日 12時53分

車種 普通

通行料金 ¥4,620-
(現金)

-入口料金所- 大原野

ケータイから高速道路の交通情報をチェック

<https://ihighway.jp>

西日本高速道路株式会社

大阪府大阪市北区堂島1-6-20

取扱番号204-00370841-00

ご利用ありがとうございます。



料金所では一旦停車してください。

領 収 書

料金所 南国

お問い合わせは、西日本お客さまセンター
フリーダイヤル 0120-924-863
上記番号をご利用になれないお客さまは
06-6876-9031 (通話料有料)

22年 8月 9日 16時59分

車種 普通

通行料金 ¥2,040-
(現金)

-入口料金所- 井川池田

ケータイから高速道路の交通情報をチェック

<https://ihighway.jp>

西日本高速道路株式会社

大阪府大阪市北区堂島1-6-20

取扱番号201-02391604-00

ご利用ありがとうございます。

本州四国連絡高速道路株式会社

料金所では一旦停車してください。

料金所 神戸西本線

TEL 078-995-3290

領 収 書

22年 8月 11日 車種

(本四) 普通

通行料金 ¥5,710-

(内訳)

現金(本四) ¥5,710-

通行料金は消費税率10%対象です。

取扱番号209-00061218-08774

ご利用ありがとうございます。



料金所では一旦停車してください。

領 収 書

料金所 大宮大台

お問い合わせは、中日本お客さまセンター
フリーダイヤル 0120-922-229
上記番号をご使用になれないお客さまは
TEL 052-223-0333 (有料)

22年 8月 11日 15時40分

車種 普通

通行料金 ¥8,600-
(現金)

-入口料金所- 南国

NEXCO中日本は、首都圏の料金所で

4月からETC専用運用を順次開始します

中日本高速道路株式会社

愛知県名古屋市中区錦2-18-19

取扱番号202-00080841-00

支出科目	※該当する科目に <input checked="" type="checkbox"/> をつける		
	<input checked="" type="checkbox"/> 調査研究費	<input type="checkbox"/> 研修費	<input type="checkbox"/> 広報費
	<input type="checkbox"/> 資料作成費	<input type="checkbox"/> 資料購入費	<input type="checkbox"/> 会議費
	<input type="checkbox"/> 事務費		
支出内容	令和4年8月9日～11日 「地域おこしと福祉、2つの課題を解決」調査・研究 徳島県三好市池田博愛会（8月9日） 「私たちの村へ移住プラン」調査・研究 高知県高岡郡日高村本郷61-1（8月10日） ゆずの村馬路村調査・研究 高知県安芸郡馬路村大字馬路443番地（8月10日） 宿泊費		
領収書記載金額の一部を計上する場合	【按分による支出】		
	領収書記載金額	按分率	政務活動費として計上する額
	_____円 × (_____ / _____) = _____円		
	【一部充当】		
	領収書記載金額		政務活動費として計上する額
	_____円 のうち _____円		

領収書等貼付欄

領収証

No. _____

小林保男 様

24年 8月 3日

金額

¥15,400-

内

但

8/9-10 高天ノ原 調査・研究
 上記正に領収いたしました

消費税等

現金

エス・パール交通株式会社

☎519-2403

三重県多気郡大台町上三瀬265-3

TEL <0598> 82-3593

FAX <0598> 82-1773

HISAGO BR0809(50) J587119

※ 図書等の購入については、領収書で書名が確認できないときは余白に記載すること。

注) 1 ページに複数枚の貼り付け可。

ただし、重ならないように貼り付けること。

支出額

※政務活動費として計上する額

15,400 円

旅費等支出計算書

議員名

小林 保男

(単位：円)

用 務	調査・研究
調査項目・調査先	令和4年11月4日～5日 NPOによる移住対策 調査・研究 高知県須崎市東古市町2-2 NPO須崎まちなか学舎
支 出 内 訳	高速料金 大宮大台～須崎東 9,390円
	鳴門本線 5,710円
	須崎東～伊野 810円
	神戸西本線 5,710円
	高知～大宮大台 8,740円
	合計 30,360円÷2=15,180円
	駐車料金 900円
	車賃 大台町⇔高知県須崎市東古市町2-2 1,054km×37円÷2(2人)=19,499円
	宿泊費 西鉄イン高知 4,520円
	合計 40,099円
	※高速料金、車賃は2人で按分(中道議員と同乗のため)
備 考	車賃 1km37円 高速料金の領収書原本は小林が保管

注) 1 備考欄には、領収書等が提出できない理由を記載する。

支出科目	※該当する科目に <input checked="" type="checkbox"/> をつける		
	<input checked="" type="checkbox"/> 調査研究費	<input type="checkbox"/> 研修費	<input type="checkbox"/> 広報費
	<input type="checkbox"/> 資料作成費	<input type="checkbox"/> 資料購入費	<input type="checkbox"/> 会議費
		<input type="checkbox"/> 事務費	
支出内容	令和4年11月4日～5日 NPOによる移住対策 調査・研究 高知県須崎市東古市町2-2 NPO須崎まちなか学舎 高速料金		
領収書記載金額の一部を計上する場合	【按分による支出】		
	領収書記載金額 30,360 円	按分率 (1 / 2)	政務活動費として計上する額 15,180 円
	【一部充当】		
	領収書記載金額 円	のうち	政務活動費として計上する額 円

領収書等貼付欄

ご利用ありがとうございます。



料金所では一旦停車してください。

領 収 書

料金所 須崎東

お問い合わせは、西日本お客さまセンター
フリーダイヤル 0120-924-863
上記番号をご利用になれないお客さまは
06-6876-9031 (通話料有料)

22年11月 4日12時23分
車種 普通

通行料金 ¥9,390-
(現金)

—入口料金所— 大宮大台
ケータイから高速道路の交通情報をチェック
<https://ihighway.jp>
西日本高速道路株式会社
大阪府大阪市北区堂島1-6-20
取扱番号212-00690538-00

ご利用ありがとうございます。

本州四国連絡高速道路株式会社

料金所では一旦停車してください。

料金所 鳴門本線
TEL 088-686-8930

領 収 書

22年11月 4日 車種
(本四) 普通

通行料金 ¥5,710-
(内訳)

現金(本四) ¥5,710-
通行料金は消費税率10%対象です。
取扱番号207-00110940-06181

ご利用ありがとうございます。



料金所では一旦停車してください。

領 収 書

料金所 伊野

お問い合わせは、西日本お客さまセンター
フリーダイヤル 0120-924-863
上記番号をご利用になれないお客さまは
06-6876-9031 (通話料有料)

22年11月 4日16時32分
車種 普通

通行料金 ¥810-
(現金)

—入口料金所— 須崎東
ケータイから高速道路の交通情報をチェック
<https://ihighway.jp>
西日本高速道路株式会社
大阪府大阪市北区堂島1-6-20
取扱番号205-05761615-00

※ 図書等の購入については、領収書で書名が確認できないときは余白に記載すること。

注) 1 ページに複数枚の貼り付け可。
ただし、重ならないように貼り付けること。

支出額

※政務活動費として計上する額

15,180 円

ご利用ありがとうございます。

本州四国連絡高速道路株式会社

料金所では一旦停車してください。

料金所 神戸西本線

TEL 078-995-3290

領 収 書

22年11月 5日 車種

(本四) 普通

通行料金 ¥5,710-

(内訳)

現金(本四) ¥5,710-

通行料金は消費税10%対象です。

取扱番号209-00101228-08775

ご利用ありがとうございます。



料金所では一旦停車してください。

領 収 書

料金所 大宮大台

お問い合わせは、中日本お客さまセンター

フリーダイヤル 0120-922-229

上記番号をご使用になれないお客さまは

TEL 052-223-0333 (有料)

22年11月 5日 15時55分

車種 普通

通行料金 ¥8,740-

(現金)

-入口料金所- 高知

ETC利用は請求額が変わる場合があります

通行料金は、消費税10%対象です

中日本高速道路株式会社

愛知県名古屋市中区錦2-18-19

取扱番号202-00030856-00

領収書貼付用紙

整理番号

3 - 3

支出科目	※該当する科目に <input checked="" type="checkbox"/> をつける <input checked="" type="checkbox"/> 調査研究費 <input type="checkbox"/> 研修費 <input type="checkbox"/> 広報費 <input type="checkbox"/> 会議費 <input type="checkbox"/> 資料作成費 <input type="checkbox"/> 資料購入費 <input type="checkbox"/> 事務費		
支出内容	令和4年11月4日～5日 NPOによる移住対策 調査・研究 高知県須崎市東古市町2-2 NPO須崎まちなか学舎 駐車料金		
領収書記載金額の一部を計上する場合	【按分による支出】	領収書記載金額	按分率 政務活動費として計上する額
	【一部充当】	領収書記載金額	政務活動費として計上する額
領収書等貼付欄			

ご請求金額 900 (内 消費税: 81)
 (内 宿泊税等: 0)

発行番号 110402197520 P 2 2 2 * PA RM
 22/11/04 17:36 157702

ご署名

お名前 小林 保男 領収書 様

2022/11/04 110402197520

金額 ¥900-

印紙税申告納
 付につき福岡
 税務署承認済

但し 駐車場代として

上記金額正に領収致しました。

西鉄イン高知はりまや橋
 本社(作成場所)株式会社西鉄ホテルズ
 〒810-0001 福岡県福岡市中央区天神1-16-1

※ 図書等の購入については、領収書で書名が確認できないときは余白に記載すること。

注) 1 ページに複数枚の貼り付け可。
 ただし、重ならないように貼り付けること。

支出額

※政務活動費として計上する額

900 円

領収書貼付用紙

整理番号

3 - 4

支出科目	※該当する科目に <input checked="" type="checkbox"/> をつける		
	<input checked="" type="checkbox"/> 調査研究費	<input type="checkbox"/> 研修費	<input type="checkbox"/> 広報費
	<input type="checkbox"/> 資料作成費	<input type="checkbox"/> 資料購入費	<input type="checkbox"/> 会議費
	<input type="checkbox"/> 事務費		
支出内容	令和4年11月4日～5日 NPOによる移住対策 調査・研究 高知県須崎市東古市町2-2 NPO須崎まちなか学舎 宿泊費		
領収書記載金額の一部を計上する場合	【按分による支出】		
	領収書記載金額	按分率	政務活動費として計上する額
	_____円 × (_____ / _____) = _____円		
	【一部充当】		
	領収書記載金額	のうち	政務活動費として計上する額
	_____円		_____円

領収書等貼付欄

領収証

No. _____

小林保男 様

R4年10月21日

金額							
		4	5	2	0	-	

内 全額割込3000円 但 1/4西鉄仁高知 720円
消費税等 上記正に領収いたしました

現金							✓

エス・パール交通株式会社

☎519-2403
三重県多気郡大台町上三瀬265-3
TEL <0598> 82-3593
FAX <0598> 82-1773

HISAGO BR0809(50) J587119

※ 図書等の購入については、領収書で書名が確認できないときは余白に記載すること。

注) 1 ページに複数枚の貼り付け可。
ただし、重ならないように貼り付けること。

支出額

※政務活動費として計上する額

4,520 円

旅費等支出計算書

議員名 小林 保男

(単位：円)

用 務	調査・研究
調査項目・調査先	令和5年1月31日～令和5年2月1日 1月31日 京都府南山城村農業委員会、(株)トミヤマ 2月 1日 京都府与謝野町農林課、 京都市下京区 (株)マイファーム 調査・研究
支 出 内 訳	高速料金 1月31日 勢和多気→伊勢関 1,440円
	木津→田辺西 630円
	城陽→篠本線 1,700円
	八木本線→宮津天橋立 1,870円
	2月1日 宮津天橋立→八木本線 1,870円
	篠本線→沓掛 520円
	京都東→勢和多気 3,280円
	高速料金合計 11,310円÷5=2,262円
	京都府内駐車料金 1,500円÷5=300円
	走行距離 栃原⇒南山城村⇒京都府宮津市天橋立(ホテル)⇒京都府与謝野町⇒京都市下京区⇒栃原 537km×37円=19,869円÷5≒3,973円 ・自宅⇔栃原 13km×2×37円=962円
宿泊費 9,932円	
合 計 17,429円	
備 考	車賃 1km37円 参加者 元坂、米森、小林、古田、上瀬 ※ 高速料金・駐車料金の領収書原本は元坂議員が保管

注) 1 備考欄には、領収書等が提出できない理由を記載する。

支出科目	※該当する科目に <input checked="" type="checkbox"/> をつける		
	<input checked="" type="checkbox"/> 調査研究費	<input type="checkbox"/> 研修費	<input type="checkbox"/> 広報費
	<input type="checkbox"/> 資料作成費	<input type="checkbox"/> 資料購入費	<input type="checkbox"/> 会議費
	<input type="checkbox"/> 事務費		
支出内容	令和5年1月31日～令和5年2月1日 1月31日 京都府南山城村農業委員会、(株)トミヤマ 2月1日 京都府与謝野町農林課、 京都市下京区 (株)マイファーム 高速料金		
領収書記載金額の一部を計上する場合	【按分による支出】	領収書記載金額	按分率
		11,310 円	(1 / 5) =
	【一部充当】	領収書記載金額	政務活動費として計上する額
		円	のうち 2,262 円

ご利用ありがとうございます。



料金所では一旦停車してください。

領 収 書

料金所 伊勢関

お問い合わせは、中日本お客さまセンター
フリーダイヤル 0120-922-229
上記番号をご使用になれないお客さまは
TEL 052-223-0333 (有料)

23年 1月31日 10時49分

車種 普通

通行料金 ￥1,440-
(現金)

一入口料金所 勢和多気
ETC利用は請求額が変わる場合があります
通行料金は、消費税率10%対象です
日本高速道路株式会社
愛知県名古屋市中区錦2-18-19
取扱番号206-00320000-00

ご利用ありがとうございます。



料金所では一旦停車してください。

領 収 書

料金所 田辺西

お問い合わせは、西日本お客さまセンター
フリーダイヤル 0120-924-863
上記番号をご利用になれないお客さまは
06-6876-9031 (通話料有料)

23年 1月31日 16時13分

車種 普通

通行料金 ￥630-
(現金)

通行料金は消費税率10%対象です
西日本高速道路株式会社
大阪府大阪市北区堂島1-6-20
取扱番号2903-09-00

ご利用ありがとうございます。



料金所では一旦停車してください。

領 収 書

料金所 篠本線

お問い合わせは、西日本お客さまセンター
フリーダイヤル 0120-924-863
上記番号をご利用になれないお客さまは
06-6876-9031 (通話料有料)

23年 1月31日 16時38分

車種 普通

通行料金 ￥1,700-
(現金)

一入口料金所 城陽JCT
通行料金は消費税率10%対象です
西日本高速道路株式会社
大阪府大阪市北区堂島1-6-20
取扱番号208-00681617-00

※ 図書等の購入については、領収書で書名が確認できないときは余白に記載すること。

注) 1 ページに複数枚の貼り付け可。
ただし、重ならないように貼り付けること。

支出額	※政務活動費として計上する額 2,262 円
-----	---------------------------

ご利用ありがとうございます。

京都府道路公社

料金所では一旦停車してください。

領 収 書

料金所 宮津天橋立
TEL 0772-22-2015

23年 1月31日17時40分

車種 普通

通行料金 ¥1,870-
(現金)

—入口料金所— 八木本線
通行料金は消費税10%対象です
取扱番号202-02631654-00

ご利用ありがとうございます。



料金所では一旦停車してください。

領 収 書

料金所 八木本線

お問い合わせは、西日本お客さまセンター
フリーダイヤル 0120-924-863
上記番号をご利用になれないお客さまは
06-6876-9031 (通話料有料)

23年 2月 1日14時10分

車種 普通

通行料金 ¥1,870-
(現金)

—入口料金所— 宮津天橋立
通行料金は消費税10%対象です
西日本高速道路株式会社
大阪府大阪市北区堂島1-6-20
取扱番号210-00041311-00

ご利用ありがとうございます。



料金所では一旦停車してください。

領 収 書

料金所 沓掛

お問い合わせは、西日本お客さまセンター
フリーダイヤル 0120-924-863
上記番号をご利用になれないお客さまは
06-6876-9031 (通話料有料)

23年 2月 1日14時27分

車種 普通

通行料金 ¥520-
(現金)

—入口料金所— 篠本線
通行料金は消費税10%対象です
西日本高速道路株式会社
大阪府大阪市北区堂島1-6-20
取扱番号205-00541423-00

ご利用ありがとうございます。



料金所では一旦停車してください。

領 収 書

料金所 勢和多気

お問い合わせは、中日本お客さまセンター
フリーダイヤル 0120-922-229
上記番号をご使用になれないお客さまは
TEL 052-223-0993 (有料)

23年 2月 1日18時47分

車種 普通

通行料金 ¥3,280-
(現金)

—入口料金所— 京都東
ETC利用は請求額が変わる場合があります
通行料金は、消費税10%対象です
中日本高速道路株式会社
愛知県名古屋市中区錦2-18-19
取扱番号212-00091729-00

領収書貼付用紙

整理番号

4 - 3

支出科目	※該当する科目に <input checked="" type="checkbox"/> をつける <input checked="" type="checkbox"/> 調査研究費 <input type="checkbox"/> 研修費 <input type="checkbox"/> 広報費 <input type="checkbox"/> 会議費 <input type="checkbox"/> 資料作成費 <input type="checkbox"/> 資料購入費 <input type="checkbox"/> 事務費			
支出内容	令和5年1月31日～令和5年2月1日 1月31日 京都府南山城村農業委員会、(株)トミヤマ 2月1日 京都府与謝野町農林課、 京都市下京区 (株)マイファーム 駐車料金			
領収書記載金額の一部を計上する場合	【按分による支出】	領収書記載金額	按分率	政務活動費として計上する額
		1,500 円	× (1 / 5) =	300 円
	【一部充当】	領収書記載金額	のうち	政務活動費として計上する額
		円		円

領収書等貼付欄

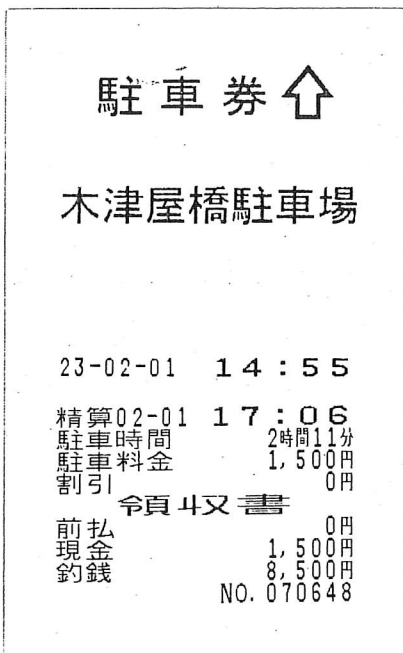

※ 図書等の購入については、領収書で書名が確認できないときは余白に記載すること。

注) 1 ページに複数枚の貼り付け可。
 ただし、重ならないように貼り付けること。

支出額

※政務活動費として計上する額

300 円

領収書貼付用紙

整理番号

4 - 4

支出科目	※該当する科目に <input checked="" type="checkbox"/> をつける <input checked="" type="checkbox"/> 調査研究費 <input type="checkbox"/> 研修費 <input type="checkbox"/> 広報費 <input type="checkbox"/> 会議費 <input type="checkbox"/> 資料作成費 <input type="checkbox"/> 資料購入費 <input type="checkbox"/> 事務費
支出内容	令和5年1月31日～令和5年2月1日 1月31日 京都府南山城村農業委員会、(株)トミヤマ 2月 1日 京都府与謝野町農林課、 京都市下京区 (株)マイファーム 調査・研究 宿泊費
領収書記載金額の一部を計上する場合	【按分による支出】 領収書記載金額 _____ 円 × (_____ / _____) = _____ 円 政務活動費として計上する額 _____ 円
	【一部充当】 領収書記載金額 _____ 円 のうち _____ 円 政務活動費として計上する額 _____ 円

領収書等貼付欄

※ 図書等の購入については、領収書で書名が確認できないときは余白に記載すること。

注) 1 ページに複数枚の貼り付け可。
 ただし、重ならないように貼り付けること。

支出額

※政務活動費として計上する額

9,932 円

請求・明細書
BILL INFORMATION

阪急阪神第一ホテルグループ

)(天橋立ホテル
オーベルジュ天橋立

〒626-0001 京都府宮津市文珠310
TEL0772-22-0650 FAX0772-25-1681

取引銀行 振込先口座名
京都銀行 宮津支店 ④0467359 株式会社
京都北都信用金庫 本店 ④0018162 天橋立ホテル

No. 286107

ご署名/SIGNATURE

お名前
GUEST NAME

小林 保男

様

お部屋番号
ROOM No.

302禁煙

ご到着日

ARRIVAL DATE

2023/01/31

ご出発日

DEPARTURE DATE

2023/02/01

ご人数

PERSON(S)

ご休憩

PERSON(S)

5

0

係

CLERK

日付 DATE	項目 DESCRIPTION	数量 QUANTITY	単価 UNIT PRICE	御料金 CHARGES	備考 REMARKS
2023/01/31	1泊2食 -----宿泊小計-----	1	12,415	12,415 12,415	
	総計金額 (内消費税) (内入湯税)			12,415 1,115 150	
	キャンペーン -----総入金額-----			2,483 2,483	
	-----差引請求額-----			9,932	

領 収 書 RECEIPT

No. 286107

年 月 日

お名前
GUEST NAME

小林 保男

様

総合計

12,415 円也

クーポン・前受金

2,483 円

差引領収金額

9,932 円

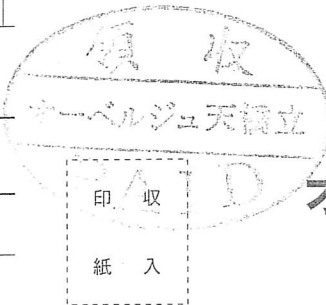

阪急阪神第一ホテルグループ

)(天橋立ホテル
オーベルジュ天橋立

〒626-0001 京都府宮津市文珠310
TEL 0772-22-0650
FAX 0772-25-1681

領収書貼付用紙

整理番号

5 —

支出科目	※該当する科目に <input checked="" type="checkbox"/> をつける		
	<input type="checkbox"/> 調査研究費	<input type="checkbox"/> 研修費	<input checked="" type="checkbox"/> 広報費
	<input type="checkbox"/> 資料作成費	<input type="checkbox"/> 資料購入費	<input type="checkbox"/> 会議費
			<input type="checkbox"/> 事務費
支出内容	議会報告誌印刷・新聞折込料 3,000枚		
領収書記載金額の一部を計上する場合	【按分による支出】		
	領収書記載金額	按分率	政務活動費として計上する額
	_____円	× (_____ / _____) =	_____円
	【一部充当】		
	領収書記載金額	のうち	政務活動費として計上する額
	_____円		_____円

領収書等貼付欄

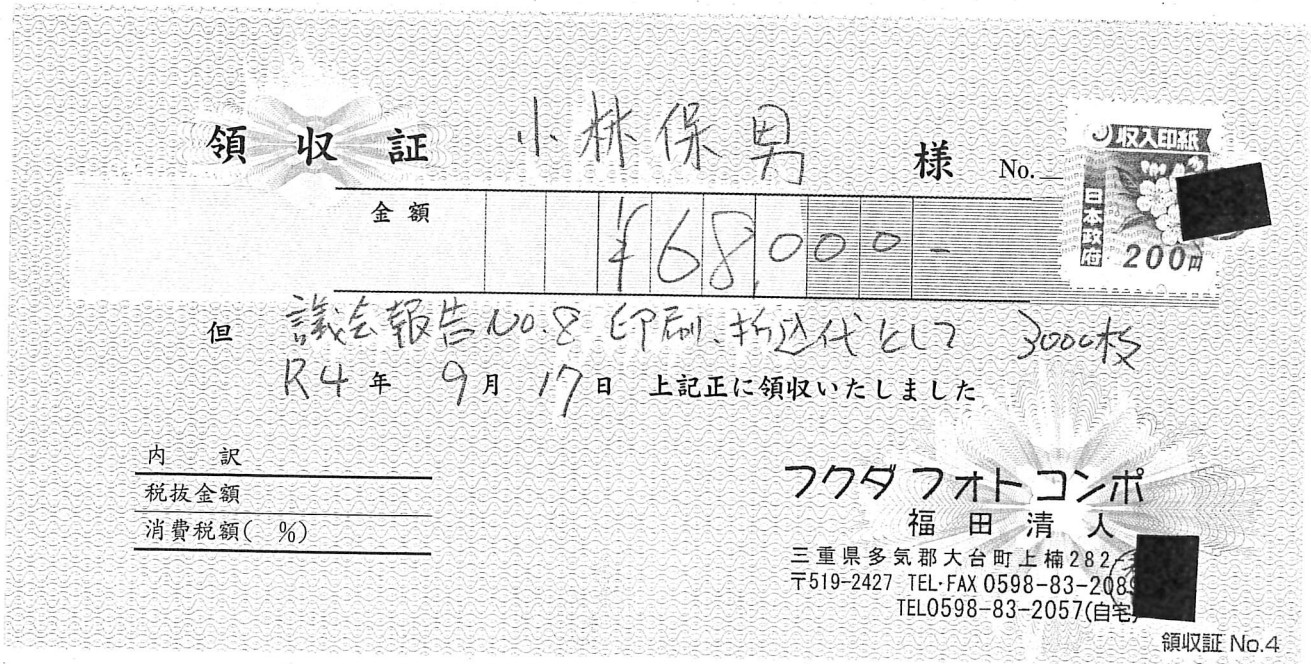

※ 図書等の購入については、領収書で書名が確認できないときは余白に記載すること。

注) 1 ページに複数枚の貼り付け可。
ただし、重ならないように貼り付けること。

支出額	※政務活動費として計上する額 68,000 円
-----	----------------------------

領収書貼付用紙

整理番号

6 - 1

支出科目	※該当する科目に <input checked="" type="checkbox"/> をつける		
	<input type="checkbox"/> 調査研究費	<input type="checkbox"/> 研修費	<input type="checkbox"/> 広報費 <input type="checkbox"/> 会議費
	<input type="checkbox"/> 資料作成費	<input checked="" type="checkbox"/> 資料購入費	<input type="checkbox"/> 事務費
支出内容	新聞購読料 夕刊三重新聞（令和4年4月～令和5年3月）20,400円 中日新聞（令和4年4月～令和5年3月）40,800円（自己負担分）		
領収書記載金額の一部を計上する場合	【按分による支出】		
	領収書記載金額	按分率	政務活動費として計上する額
	_____円 × (_____ / _____) = _____円		
	【一部充当】		
	領収書記載金額	のうち	政務活動費として計上する額
	61,200円		20,400円

領収書等貼付欄

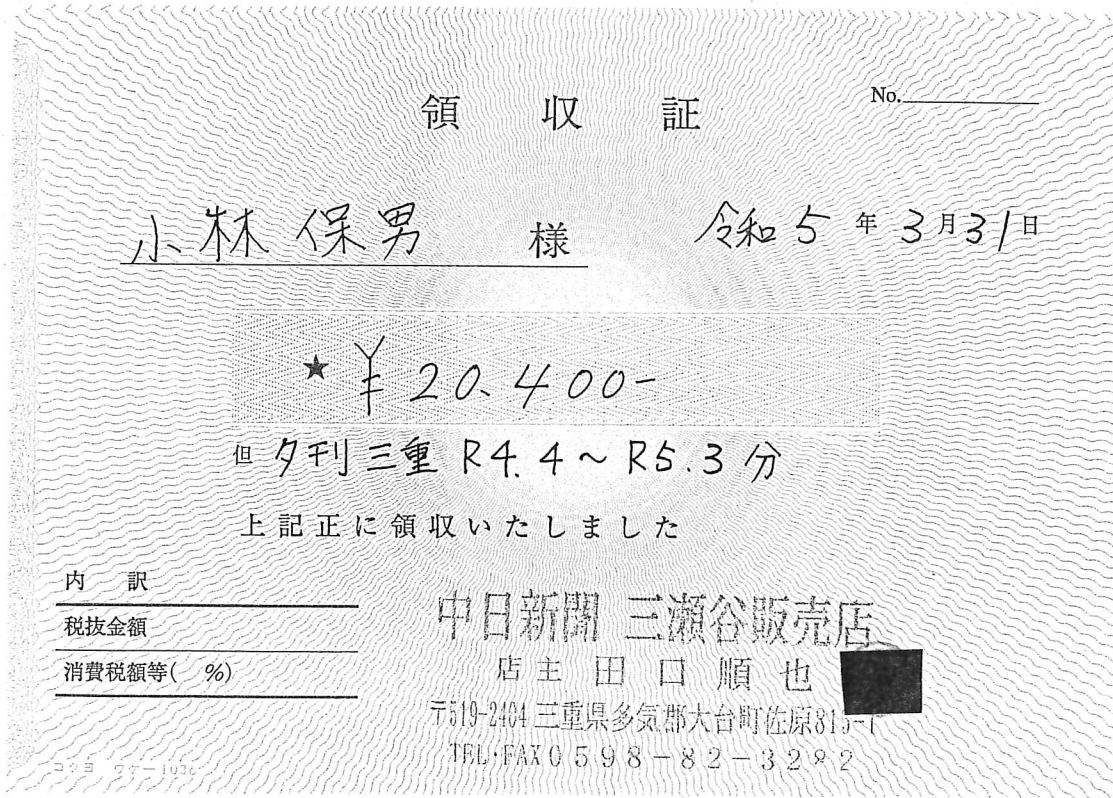

※ 図書等の購入については、領収書で書名が確認できないときは余白に記載すること。

注) 1 ページに複数枚の貼り付け可。
ただし、重ならないように貼り付けること。

支出額	※政務活動費として計上する額 20,400 円
-----	----------------------------

領 収 証

No. _____

小林保男 様

令和5年3月31日

★ ¥40,800-

但 中日新聞 R4.4 ~ R5.3 分

上記正に領収いたしました

内 訳

税抜金額

消費税額等(%)

中日新聞 三瀬谷販売店

店主 田口 順也

〒519-2404 三重県多気郡大台町佐原815-1

TEL・FAX 0598-82-3282

EDION

エディオン

領収書兼お買上明細

■エディオンカード会員さま■
商品の購入履歴・保証内容は
【エディオンネットショップ】
または【エディオンアプリ】の
マイページでご確認できます。

発行日 2022年06月02日(木) 11:46

店：04382 松阪店

電話 0598-25-6311

レジ担当者：[REDACTED]

販売担当者：[REDACTED]

No. 04382-313-382702 POS : 313

取引種別：持帰

プリンタ消耗品

キヤノン

BCI-381+3806MP

4549292100044

1

¥7,150

合計金額

¥7,150

(10%対象)

¥7,150)

(10%対象消費税

¥650)

現金領収額

¥7,150

お預り

¥10,150

お釣り

¥3,000

今回ポイント 65ポイント
このポイントはエディオンカード・
IDカード会員様のみ有効です。

利用可能ポイント

1,697ポイント

予定ポイント数

0ポイント

2023/03/31まで

689ポイント

2022/03/31まで

943ポイント

2025/03/31まで

65ポイント

個別ポイントを更新するのに
多少の時間がかかります。

商品の返品 換につきましては
必ずこのレシートをお持ち下さい。
お持ちでない場合は戻せしかねます。

株式会社 エディオン

(作成地) 大阪府大阪市東区

丁目3番33号



当社ではお客様のご意見をもとに、より
良い接客対応に活かしてまいります。
スマートフォンからQRコードを読み
取り、専用のアンケート画面アクセス
の上、WEBアンケートにご協力をお
願いたします。



※アンケート送信はお客様のご負担となります。
アンケートに関する操作につきましては、お客様ご自身でお願い
申し上げます。
※本アンケートはスマートフォン専用となり、パソコン・タブレット・
携帯電話（フィーチャーフォン）からのアクセスはできません。
※レシート1枚につき、アンケート入力は1回限りとなります。

QRコードは《R》デンソーウェーブの登録商標です。