

別紙(様式第4号関係)

令和4年度政務活動費収支報告書

議員名 古田 廣幸

1 収入 政務活動費 240,000 円

2 支出 (単位:円)

科 目	総 額	交付額	自己負担額	備 考
調査研究費	38,925	38,925	0	令和4年11月16日～17日 南山城村～大津百町～白川町 21,570円 令和5年1月31日～2月1日 南山城村～与謝野町～京都市 17,355円
研 修 費	6,770	6,770	0	令和4年4月29日 大台町議会議員研修会 4,000円 令和5年1月23日～24日 市町村議会議員特別セミナー (オンライン) 2,770円
広 報 費	40,000	40,000	0	議会報告(新聞折込) 40,000円
会 議 費	0	0	0	
資料作成費	0	0	0	
資料購入費	187,253	144,470	42,783	書籍代(政務活動費) 100,470円 書籍代(自己負担分) 1,983円 新聞代(政務活動費) 44,000円 新聞代(自己負担分) 40,800円
事 務 費	2,610	1,336	1,274	コピー用紙代 (政務活動費) 636円 (自己負担分) 1,274円 議員手帳 700円
合 計	275,558	231,501	44,057	

3 残 額 8,499 円

注) 1 備考欄には、主たる支出の内訳を記載すること。

旅費等支出計算書

議員名：古田 廣幸

(単位：円)

用 務	調査研究
調 査 項 目 調 査 先	令和4年11月16日～17日 京都府南山城村(柿渋プロジェクト)、ホテル講大津百町(宿泊施設の再生)、岐阜県白川町(地域公共交通)の視察調査
支 出 内 訳	<p>(車賃)</p> <p>11/16 大台町栗生(野村議員の自宅) ⇒ 伊勢道(勢和多気～伊勢関) ⇒ 一般道 ⇒ 南山城村役場 101.9 km ÷ 101km 南山城村役場 ⇒ 一般道 ⇒ 伏見インター 42.39 km ÷ 42km 伏見インター(第二京阪道：伏見～山科) ⇒ ホテル講大津百町 17.78km ÷ 17m 計 160km</p> <p>11/17 ホテル講大津百町 ⇒ 名神、東海北陸道、東海環状道(京都東～美濃加茂) ⇒ 一般道 ⇒ 白川町役場 194.3km ÷ 194km 白川町役場 ⇒ 名古屋高速、名古屋第二環状、東名阪、伊勢道 ⇒ 大台町栗生 183km 計 377km 合計距離数 537m 537km × 37円/km = 19,869円 政務活動費として計上する額 19,869円 × 1/3 = 6,623円</p> <p>(宿泊費) ホテル講大津百町 11,104円 政務活動費として計上する額 11,104円</p> <p>(高速料金) 11,530円 × 1/3 ÷ 3,843円 政務活動費として計上する額 3,843円</p>
備 考	車賃 1km : 37円 岸議長、野村議員、古田の3人同乗

注) 備考欄には、領収書等が提出できない理由を記載する。

領収書はりつけ用紙

整理番号

1 — 1

支出科目	※該当する科目に☑をつける			
	<input checked="" type="checkbox"/> 調査研究費	<input type="checkbox"/> 研修費	<input type="checkbox"/> 広報費	<input type="checkbox"/> 会議費
	<input type="checkbox"/> 資料作成費	<input type="checkbox"/> 資料購入費	<input type="checkbox"/> 事務費	
支出内容	令和4年11月16日～17日 京都府南山城村（柿渋プロジェクト）、ホテル講 大津百町（宿泊施設の再生）、 岐阜県白川町（地域公共交通）の視察調査における宿泊費			
領収書記載 金額の一部 を計上する 場合	【按分による支出】			
	領収書記載金額	按分率	政務活動費として計上する額	
	円 × () ÷	円	円	
	【一部充当】			
	領収書記載金額	政務活動費として計上する額		
	円	のうち	円	

宿泊費

令和4年11月16日

「ホテル講大津百町」 滋賀県大津市中央1-2-6 11,104円

領 収 証

吉田 廣幸

様 No. _____

★ ¥11104-

但 宿泊代として

2022年11月16日 上記正に領収いたしました

内訳	税率	金額(税抜・税込)
	%	消費税額等
	税率	金額(税抜・税込)
	%	消費税額等

〒520-0043 滋賀県大津市中央1-2-6

ホテル 講 大津百町

TEL077-516-7475 fax077-516-7476

収 入
印 紙

コクヨ ウケ-1097

注) 1 ページに複数枚の貼り付け可。

ただし、重ならないように貼り付けること。

支出額	※政務活動費として計上する額 11,104円
-----	---------------------------

領収書はりつけ用紙

整理番号

1 — 2

支出科目	※該当する科目に☑をつける <input checked="" type="checkbox"/> 調査研究費 <input type="checkbox"/> 研修費 <input type="checkbox"/> 広報費 <input type="checkbox"/> 会議費 <input type="checkbox"/> 資料作成費 <input type="checkbox"/> 資料購入費 <input type="checkbox"/> 事務費		
支出内容	令和4年11月16日～17日 京都府南山城村（柿渋プロジェクト）、ホテル講 大津百町（宿泊施設の再生）、 岐阜県白川町（地域公共交通）の視察調査における高速料金		
領収書記載金額の一部を計上する場合	【按分による支出】 領収書記載金額 按分率 政務活動費として計上する額 11,530 円 × (1/3) ÷ 3,843 円		
	【一部充当】 領収書記載金額 政務活動費として計上する額 円 のうち 円		

領収書等貼付欄（※図書等の購入については、領収書で書名が確認できないときは余白に記載すること。）

参加者：岸、古田、野村の3人 *領収書原本は野村議員が保管

高速料金

11/16 (伊勢自動車道) 勢和・多気 ⇒ 伊勢関 1,440円
 (第二京阪道路 均一区間) 伏見 ⇒ 山科 450円 } 1,890円

11/17

(往路：名神高速道路、東海北陸自動車道、東海環状自動車道)

京都東 ⇒ 一宮 JCT ⇒ 美濃関 JCT ⇒ 美濃加茂 4,560円

(復路：名古屋高速道路、名古屋第二環状自動車道、東名阪自動車道、伊勢自動車道)

小牧北 ⇒ 楠 JCT 1,280円

楠 JCT ⇒ 名古屋西 JCT 770円

名古屋西 JCT ⇒ 亀山 JCT ⇒ 勢和多気 3,030円

} 9,640円

計 11,530円

11,530円 × 1/3 ÷ 3,843円

注) 1ページに複数枚の貼り付け可。

ただし、重ならないように貼り付けること。

支出額	※政務活動費として計上する額 3,843 円
-----	---------------------------

ご利用ありがとうございます。



料金所では一旦停車してください。

利用証明書

料金所 伊勢関

お問い合わせは、中日本お客さまセンター
フリーダイヤル 0120-922-229
上記番号をご使用になれないお客さまは
TEL 052-223-0333 (有料)

22年11月16日 8時51分
車種 普通

通行料金 ¥1,440-
(外湯)

一入口料金所- 勢和多気

VISA 有効期限**年**月

会員番号 (支払 - 1回払い)

AID: [REDACTED]

承認番号: 737366

ETC利用は請求額が変わる場合があります

通行料金は、消費税率10%対象です

中日本高速道路株式会社

愛知県名古屋市中区錦2-18-19

取扱番号204-00260819-00

ご利用ありがとうございます。



料金所では一旦停車してください。

利用証明書

料金所 伏見

お問い合わせは、西日本お客さまセンター
フリーダイヤル 0120-924-863
上記番号をご利用になれないお客さまは
06-6876-9031 (通話料有料)

22年11月16日 13時41分
車種 普通

通行料金 ¥450-
(外湯)

VISA 有効期限**年**月

会員番号 (支払 - 1回払い)

AID: [REDACTED]

承認番号: 735224

通行料金は消費税率10%対象です

西日本高速道路株式会社

大阪府大阪市北区堂島1-6-20

取扱番号4902-02-00

ご利用ありがとうございます。



料金所では一旦停車してください。

利用証明書

料金所 美濃加茂

お問い合わせは、中日本お客さまセンター
フリーダイヤル 0120-922-229
上記番号をご使用になれないお客さまは
TEL 052-223-0333 (有料)

22年11月17日 11時30分
車種 普通

通行料金 ¥4,560-
(外湯)

一入口料金所- 京都東

VISA 有効期限**年**月

会員番号 (支払 - 1回払い)

AID: [REDACTED]

承認番号: 744641

ETC利用は請求額が変わる場合があります

通行料金は、消費税率10%対象です

中日本高速道路株式会社

愛知県名古屋市中区錦2-18-19

取扱番号208-00640909-00

ご利用ありがとうございます。

名古屋高速道路公社

領 収 書

料金所 小牧北 車線01
22年11月17日16時32分

普 通

通行料金 ¥1,280-
現金

(通行料金は消費税10%対象です。)
----- (切り離し無効) -----

通 行 証

本券は名古屋高速道路の
ご利用最終出口まで必ず
お持ちください

●この通行証を発行した料金所を通過後、名古屋高速の出口を出ることなく、本線料金所及び出口料金所を通行する場合は、この通行証をご提示ください。

●名古屋高速道路を一旦出た場合は無効となります。

●通行証はお渡しした車両に限り有効です。譲渡、交換はできません。不法に料金を免れた場合、その免れた額の3倍に相当する額を頂きます。

●紛失にご注意ください。紛失しますと本線料金所及び出口料金所で再度料金を頂きます。



----- (切り離し無効) -----

お問い合わせ 名古屋高速お客様センター
受付時間

9:00~19:00 (年末年始除く)
TEL (052) 919-3200

1906

ご利用ありがとうございます。



料金所では一旦停車してください。

領 収 書

料金所 楠JCT第二

お問い合わせは、中日本お客さまセンター
フリーダイヤル 0120-922-229
上記番号をご使用になれないお客さまは
TEL 052-223-0333 (有料)

22年11月17日16時40分
車種 普通

通行料金 ¥770-
(現金)

通行料金は、消費税率10%対象です。
中日本高速道路株式会社
愛知県名古屋市中区錦2-18-19

取扱番号4178-01-00

ご利用ありがとうございます。



料金所では一旦停車してください。

利用証明書

料金所 勢和多気

お問い合わせは、中日本お客さまセンター
フリーダイヤル 0120-922-229
上記番号をご使用になれないお客さまは
TEL 052-223-0333 (有料)

22年11月17日18時24分
車種 普通

通行料金 ¥3,030-
(外貨)

一入口料金所 名古屋西
VISA 有効期限**年**月
会員番号 (支払 - 1回払い)

AID: [REDACTED]

承認番号: 723720

ETC利用は請求額が変わる場合があります

通行料金は、消費税率10%対象です
中日本高速道路株式会社

愛知県名古屋市中区錦2-18-19

取扱番号213-00091655-00

旅費等支出計算書

議員名 古田 廣幸

(単位：円)

用 務	調査・研究
調査項目・調査先	令和5年1月31日～令和5年2月1日 1月31日 京都府南山城村農業委員会、(株)トミヤマ 2月1日 京都府与謝野町農林課、 京都市下京区 (株)マイファーム 調査・研究
支 出 内 訳	高速料金 1月31日 勢和多気→伊勢関 1,440円
	木津→田辺西 630円
	城陽→篠本線 1,700円
	八木本線→宮津天橋立 1,870円
	2月1日 宮津天橋立→八木本線 1,870円
	篠本線→沓掛 520円
	京都東→勢和多気 3,280円
	高速料金合計 11,310円÷5=2,262円
	京都府内駐車料金 1,500円÷5=300円
	走行距離 栃原⇒南山城村⇒京都府宮津市天橋立(ホテル)⇒京都府与謝野町⇒京都市下京区⇒栃原 537km×37円=19,869円÷5=3,973円 自宅⇄栃原 12km×2×37円=888円
宿泊費 9,932円	
合 計 17,355円	
備 考	車賃 1km37円 参加者 元坂、米森、小林、上瀬、古田 ※ 高速料金・駐車料金の領収書原本は元坂議員が保管

注) 1 備考欄には、領収書等が提出できない理由を記載する。

支出科目	※該当する科目に <input checked="" type="checkbox"/> をつける		
	<input checked="" type="checkbox"/> 調査研究費	<input type="checkbox"/> 研修費	<input type="checkbox"/> 広報費
	<input type="checkbox"/> 資料作成費	<input type="checkbox"/> 資料購入費	<input type="checkbox"/> 会議費
		<input type="checkbox"/> 事務費	
支出内容	令和5年1月31日～令和5年2月1日 1月31日 京都府南山城村農業委員会、(株)トミヤマ 2月1日 京都府与謝野町農林課、 京都市下京区 (株)マイファーム 高速料金		
領収書記載金額の一部を計上する場合	【按分による支出】	領収書記載金額	按分率
		11,310 円	(1 / 5) =
			政務活動費として計上する額
			2,262 円
	【一部充当】	領収書記載金額	政務活動費として計上する額
		円	のうち 円

領収書等貼付欄

ご利用ありがとうございます。



料金所では一旦停車してください。

領 収 書

料金所 伊勢関

お問い合わせは、中日本お客さまセンター
フリーダイヤル 0120-922-229
上記番号をご使用になれないお客さまは
TEL 052-223-0333 (有料)

23年 1月31日 10時49分
車種 普通

通行料金 ¥1,440-
(現金)

—入口料金所— 勢和多気
ETC利用は請求額が変わる場合があります
通行料金は、消費税率10%対象です
中日本高速道路株式会社
愛知県名古屋市中区錦2-18-19
取扱番号206-00320000-00

ご利用ありがとうございます。



料金所では一旦停車してください。

領 収 書

料金所 田辺西

お問い合わせは、西日本お客さまセンター
フリーダイヤル 0120-924-863
上記番号をご利用になれないお客さまは
06-6876-9031 (通話料有料)

23年 1月31日 16時13分
車種 普通

通行料金 ¥630-
(現金)

通行料金は消費税率10%対象です
西日本高速道路株式会社
大阪府大阪市北区堂島1-6-20
取扱番号2903-09-00

ご利用ありがとうございます。



料金所では一旦停車してください。

領 収 書

料金所 篠本線

お問い合わせは、西日本お客さまセンター
フリーダイヤル 0120-924-863
上記番号をご利用になれないお客さまは
06-6876-9031 (通話料有料)

23年 1月31日 16時38分
車種 普通

通行料金 ¥1,700-
(現金)

—入口料金所— 城陽JCT
通行料金は消費税率10%対象です
西日本高速道路株式会社
大阪府大阪市北区堂島1-6-20
取扱番号208-00681617-00

※ 図書等の購入については、領収書で書名が確認できないときは余白に記載すること。

注) 1 ページに複数枚の貼り付け可。
ただし、重ならないように貼り付けること。

支出額	※政務活動費として計上する額 2,262 円
-----	---------------------------

ご利用ありがとうございます。

京都府道路公社

料金所では一旦停車してください。

領 収 書

料金所 宮津天橋立

TEL 0772-22-2015

23年 1月31日17時40分

車種 普通

通行料金 ¥1,870-

(現金)

-入口料金所- 八木本線

通行料金は消費税10%対象です

取扱番号202-02631654-00

ご利用ありがとうございます。



料金所では一旦停車してください。

領 収 書

料金所 八木本線

お問い合わせは、西日本お客さまセンター
フリーダイヤル 0120-924-863
上記番号をご利用になれないお客さまは
06-6876-9031 (通話料有料)

23年 2月 1日14時10分

車種 普通

通行料金 ¥1,870-

(現金)

-入口料金所- 宮津天橋立

通行料金は消費税10%対象です

西日本高速道路株式会社

大阪府大阪市北区堂島1-6-20

取扱番号210-00041311-00

ご利用ありがとうございます。



料金所では一旦停車してください。

領 収 書

料金所 沓掛

お問い合わせは、西日本お客さまセンター
フリーダイヤル 0120-924-863
上記番号をご利用になれないお客さまは
06-6876-9031 (通話料有料)

23年 2月 1日14時27分

車種 普通

通行料金 ¥520-

(現金)

-入口料金所- 篠本線

通行料金は消費税10%対象です

西日本高速道路株式会社

大阪府大阪市北区堂島1-6-20

取扱番号205-00541423-00

ご利用ありがとうございます。



料金所では一旦停車してください。

領 収 書

料金所 勢和多気

お問い合わせは、中日本お客さまセンター
フリーダイヤル 0120-922-229
上記番号をご使用になれないお客さまは
TEL 052-223-0333 (有料)

23年 2月 1日18時47分

車種 普通

通行料金 ¥3,280-

(現金)

-入口料金所- 京都東

ETC利用は請求額が変わる場合があります

通行料金は、消費税10%対象です

中日本高速道路株式会社

愛知県名古屋市中区錦2-18-19

取扱番号212-00091729-00

領収書貼付用紙

整理番号

2 - 3

支出科目	※該当する科目に <input checked="" type="checkbox"/> をつける			
	<input checked="" type="checkbox"/> 調査研究費	<input type="checkbox"/> 研修費	<input type="checkbox"/> 広報費	<input type="checkbox"/> 会議費
	<input type="checkbox"/> 資料作成費	<input type="checkbox"/> 資料購入費	<input type="checkbox"/> 事務費	

支出内容	令和5年1月31日～令和5年2月1日
	1月31日 京都府南山城村農業委員会、(株)トミヤマ 2月1日 京都府与謝野町農林課、 京都市下京区 (株)マイファーム 駐車料金

領収書記載金額の一部を計上する場合	【按分による支出】 領収書記載金額 1,500 円 × (1 / 5) = 300 円 按分率 政務活動費として計上する額
	【一部充当】 領収書記載金額 _____ 円 のうち _____ 円 政務活動費として計上する額

領収書等貼付欄

駐車券 ↑

木津屋橋駐車場

23-02-01 14:55

精算02-01 17:06

駐車時間 2時間11分
 駐車料金 1,500円
 割引 0円

領収書

前払 0円
 現金 1,500円
 釣銭 8,500円

NO. 070648

※ 図書等の購入については、領収書で書名が確認できないときは余白に記載すること。

注) 1 ページに複数枚の貼り付け可。
 ただし、重ならないように貼り付けること。

支出額

※政務活動費として計上する額

300 円

請求・明細書
BILL INFORMATION

阪急阪神第一ホテルグループ

)(天橋立ホテル
オーベルジュ天橋立

〒626-0001 京都府宮津市文珠310
TEL0772-22-0650 FAX0772-25-1681

取引銀行 振込先口座名
京都銀行 宮津支店 ④0467359 株式会社
京都北都信用金庫 本店 ④0018162 天橋立ホテル

No. 286108

ご署名/SIGNATURE

お名前 GUEST NAME 吉田 廣幸 様

お部屋番号 ROOM No.	ご到着日 ARRIVAL DATE	ご出発日 DEPARTURE DATE	ご人数 PERSON(S)	ご休憩 PERSON(S)	係 CLERK
303禁煙	2023/01/31	2023/02/01	5	0	

日付 DATE	項目 DESCRIPTION	数量 QUANTITY	単価 UNIT PRICE	御料金 CHARGES	備考 REMARKS
2023/01/31	1泊2食	1	12,415	12,415	
	-----宿泊小計-----			12,415	
	総計金額			12,415	
	(内消費税)			1,115	
	(内入湯税)			150	
	キャンペーン			2,483	
	-----総入金額-----			2,483	
	-----差引請求額-----			9,932	

領 収 書 RECEIPT

No. 286108 年 月 日

お名前 GUEST NAME 吉田 廣幸 様



総合計	12,415	円也
クーポン・前受金	2,483	円
差引領収金額	9,932	円

印 収
紙 入

阪急阪神第一ホテルグループ

)(天橋立ホテル
オーベルジュ天橋立

〒626-0001 京都府宮津市文珠310
TEL 0772-22-0650
FAX 0772-25-1681

支出科目	※該当する科目に <input checked="" type="checkbox"/> をつける		
	<input type="checkbox"/> 調査研究費	<input checked="" type="checkbox"/> 研修費	<input type="checkbox"/> 広報費 <input type="checkbox"/> 会議費
	<input type="checkbox"/> 資料作成費	<input type="checkbox"/> 資料購入費	<input type="checkbox"/> 事務費
支出内容	令和4年4月29日 大台町議会議員研修会 講師 自治体議会研究所代表 高沖秀宣 大台町役場大会議室 大台町議会議員研修会受講料		
領収書記載金額の一部を計上する場合	【按分による支出】		
	領収書記載金額	按分率	政務活動費として計上する額
	_____円	× (_____ / _____) =	_____円
	【一部充当】		
	領収書記載金額		政務活動費として計上する額
	_____円	のうち	_____円
領収書等貼付欄			

領 収 書

吉田廣幸様

金 4,000 円

上記正に領収いたしました。

ただし、大台町議会議員研修受講料として。

令和4年4月29日

自治体議会研究所（三重県津市白山町二本木545）

代表 高沖秀宣

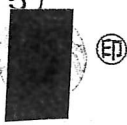

※ 図書等の購入については、領収書で書名が確認できないときは余白に記載すること。

注) 1 ページに複数枚の貼り付け可。
ただし、重ならないように貼り付けること。

支出額

※政務活動費として計上する額

4,000 円

領収書貼付用紙

整理番号

4 —

支出科目	※該当する科目に <input checked="" type="checkbox"/> をつける		
	<input type="checkbox"/> 調査研究費	<input checked="" type="checkbox"/> 研修費	<input type="checkbox"/> 広報費 <input type="checkbox"/> 会議費
	<input type="checkbox"/> 資料作成費	<input type="checkbox"/> 資料購入費	<input type="checkbox"/> 事務費
支出内容	令和5年1月23日～令和5年1月24日 令和4年度 第3回市町村議会議員特別セミナー（オンラインのため自宅から受講） 研修受講費・振込手数料		
領収書記載金額の一部を計上する場合	【按分による支出】	領収書記載金額	按分率 政務活動費として計上する額
		_____円 × (_____ / _____) = _____円	
	【一部充当】	領収書記載金額	政務活動費として計上する額
	_____円	のうち	_____円
領収書等貼付欄			

ご依頼日
年 月 日

- ・当行本支店への振込のため受け入れた小切手等が不渡りとなったときは、その金額の振込を取り消し、その小切手は権利保全の手続きをせずに本店において返却します。
- ・振込依頼書にご記入相違等の不備があった場合には、照会等のために振込が遅延または振込金が返戻されることがあります。振込金が返戻された場合、組戻手数料および再振込手数料が必要となります（振込手数料は返却しません）。
- ・やむを得ない事情による通信回線の障害などが発生した場合には、振込が遅延することがありますのでご了承ください。
- ・この振込は、振込規定により取扱います。ご入用の方はお申し出ください。

百五銀行をご利用いただきありがとうございます。

印紙税申告納付につき、津税務署承認済

銀行名	▼他行あての場合は、銀行名を漢字・左づめでご記入ください。										振込金受取書 (兼振込手数料受取書)									
	滋賀										支店名 唐崎									
先種目	▼他行あての場合は、○をつけてください。										支店名または出張所名を漢字(左づめ)でご記入ください。									
	百五銀行の場合 ○をつけてください。										唐崎									
金額	普通 当座 貯蓄 その他										金 額									
	口座番号 461158										十億 百万 千 円 2000									
お受取人	(フリガナ)姓と名の間は1マス空けて左づめでご記入ください。										消費税込手数料 770									
	サ イ) セ ン ユ ク シ キ ユ ウ ソ ン																			
お依頼人	カフシキカイシャ(カ)などの略号をご記入ください。																			
	(おなまえ) 公財) 全国市町村研修財団 全国市町村国際文化研修所 様																			
お依頼人	(フリガナ)姓と名の間は1マス空けて左づめでご記入ください。																			
	オ オ ク イ キ ユ ウ キ カ イ フ ル																			
お依頼人	カフシキカイシャ(カ)などの略号をご記入ください。																			
	(おなまえ) 大台町議会 古田 廣幸 様																			
お依頼人	(おところ) 三重県伊賀郡大台町佐原950番地																			
	ご連絡先電話番号 (0598 - 82 - 3790)																			



百五銀行 *2022.4

為3010(3)(2022.4)⑤

※ 図書等の購入については、領収書で書名が確認できないときは余白に記載すること。

注) 1 ページに複数枚の貼り付け可。
ただし、重ならないように貼り付けること。

支出額	※政務活動費として計上する額
	2,770 円

支出科目	※該当する科目に <input checked="" type="checkbox"/> をつける		
	<input type="checkbox"/> 調査研究費	<input type="checkbox"/> 研修費	<input checked="" type="checkbox"/> 広報費
	<input type="checkbox"/> 資料作成費	<input type="checkbox"/> 資料購入費	<input type="checkbox"/> 会議費
			<input type="checkbox"/> 事務費
支出内容	議会報告(新聞折り込み) 令和4年5月発行		
領収書記載金額の一部を計上する場合	【按分による支出】		
	領収書記載金額	按分率	政務活動費として計上する額
	_____円	× (_____ / _____) =	_____円
	【一部充当】		
	領収書記載金額		政務活動費として計上する額
	_____円	のうち	_____円

領収書等貼付欄

領 収 証

古田 ちづゆえ 様 R4年6月6日

金額	7	4	0	0	0	0	円
----	---	---	---	---	---	---	---

印
紙

但し 議会報告 No.8 3500円2枚

上記の金額正に領収致しました

名刺・チラシ・パンフ・シール
 ポスター・看板デザイン・招待状
 各種礼状・年賀状・喪中はがき
 封筒・伝票・印鑑・カレンダー

総合印刷 **朝日堂印刷**

三重県多気郡大台町佐原974-1
 電話(0598)82-1065
 FAX(0598)82-2641

印

※ 図書等の購入については、領収書で書名が確認できないときは余白に記載すること。

注) 1 ページに複数枚の貼り付け可。
 ただし、重ならないように貼り付けること。

支出額	※政務活動費として計上する額 40,000円
-----	---------------------------

領収書貼付用紙

整理番号 6 - 1

支出科目	※該当する科目に <input checked="" type="checkbox"/> をつける		
	<input type="checkbox"/> 調査研究費	<input type="checkbox"/> 研修費	<input type="checkbox"/> 広報費
	<input type="checkbox"/> 資料作成費	<input checked="" type="checkbox"/> 資料購入費	<input type="checkbox"/> 会議費
		<input type="checkbox"/> 事務費	
支出内容	書籍購入 52冊購入 (購入した書籍の書名は、別紙の領収書貼付用紙に記載)		
領収書記載金額の一部を計上する場合	【按分による支出】		
	領収書記載金額	按分率	政務活動費として計上する額
	_____ 円	× (_____ / _____) =	_____ 円
	【一部充当】		
	領収書記載金額		政務活動費として計上する額
	102,453 円	のうち	100,470 円

領収書等貼付欄

書籍購入: マンキュー経済学 336円、 DX 進化論 496円、 MaaS 704円

領収証

古田 慶幸

様 2022 年 5 月 22 日

No 037698

金額 ¥ 1536 ※

1. マンキュー経済学 (¥336)
内訳 2. DX進化論 (¥496)
3. MaaS (¥704)
10%対象 税込金額 1536 円

但 書籍代
上記正に領収いたしました

うち消費税 139 円

8%対象 税込金額 _____ 円

うち消費税 _____ 円

株式会社 三洋堂書店
代表取締役 加藤 裕
〒467-0856 愛知県名古屋市瑞穂区新開町5番地22
本部 ☎ (052) 874-3434

印紙税申告納付につき昭和税務署承認済



※ 図書等の購入については、領収書で書名が確認できないときは余白に記載すること。

注) 1 ページに複数枚の貼り付け可。
ただし、重ならないように貼り付けること。

支出額

※政務活動費として計上する額 100,470 円

住民力 1,980 円、 ナッジ・行動インサイトガイドブック 3,300 円、 エビデンスに基づく自治体政策入門 2,310 円、 地域データ分析入門 3,520 円

領収証番号: 000008686
2022年04月02日 No.03-000379748

領収証 古田 廣幸 様

金額 ¥11,110-

内「クレジットカード」利用計 ¥11,110(内消費税等 ¥1,010)
内現金扱い等計 ¥0(内消費税等 ¥0)

但し 書籍代として 4冊

上記正に領収いたしました。

株式会社ジュンク堂書店 名古屋栄店

〒460-0004 愛知県名古屋市中区新栄町1-1 明治安田生命名古屋ビルB1F・B2F

電話052-212-5360

明細書

〒460-00404 愛知県名古屋市中区新栄町1-1

明治安田生命名古屋ビルB1階B2階

ジュンク堂書店

名古屋栄店

TEL:(052)212-5360

FAX:(052)212-5665

古田 廣幸 様

2022年4月2日

配送票ナンバー

領収書ナンバー 000008686

内税分価格合計	¥11,110
(内税に含まれる消費税)	(¥1,010)
非課税分合計	¥0
送料	¥0
総合計	¥11,110

品目明細

商品名	単価	冊数	金額	課税区分		
住民力 超高齢社会を生き抜く地域のチカラ	宮城 孝 (著)	明石書店	¥1,980	1	¥1,980	10%
ナッジ・行動インサイトガイドブック	白岩 祐子	勁草書房	¥3,300	1	¥3,300	10%
エビデンスに基づく自治体政策入門	佐藤 徹	公職研	¥2,310	1	¥2,310	10%
地域データ分析入門 すぐに役立つEBPM実践ガイドブック	林 宜嗣 (編著)	日本評論社	¥3,520	1	¥3,520	10%

合計冊数

4 点

法令解釈権と条例制定権の可能性と限界 3,850 円、 図解でわかるカーボンニュートラル
2,970 円、 やりがい搾取の農業論 836 円

領 収 証

古田 廣幸様 4 年 5 月 12 日

★ 7836

但 やりがい搾取の農業論
上記正に領収いたしました

内 訳	
税率	金額(税抜・税込)
%	消費税額等
税率	金額(税抜・税込)
%	消費税額等



ココヨ ウケ-1048

明 細 書

〒460-00404 愛知県名古屋市中区新栄町1-1

明治安田生命名古屋ビルB1階B2階

古田 廣幸 様

2022年5月28日

配送票ナンバー

領収書ナンバー

ジュンク堂書店
名古屋栄店
TEL: (052)212-5360
FAX: (052)212-5665

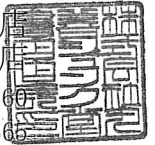

内税分価格合計	¥6,820
(内税に含まれる消費税)	(¥620)
非課税分合計	¥0
送料	¥0
総合計	¥6,820

品目明細

商品名	単価	冊数	金額	課税区分
法令解釈権と条例制定権の可能性と限界 分権社会における条例の現代的課 図解でわかるカーボンニュートラル 脱炭素 を実現するクリーンエネルギー	北村喜宣(著) 第一法規	¥3,850	1	¥3,850 10%
エネルギー総合 工学研究所(技術評論社	¥2,970	1	¥2,970 10%
合計冊数			2 点	



クレジット売上票
名古屋栄店
電話052-212-5360

2022/05/28(土) 14:47
No. 04-000607148 扱: 40023207
0261:978474077881 0031 03500
ビジネス書 1点 ¥3,850
0261:9784297122690 3060 02700
ビジネス書 1点 ¥2,970
数量 2点
合計 ¥6,820
消費税等(10%) ¥620
課税対象額(10%) ¥6,200

EBPMとは何か 1,540円、 稼ぐNPO 1,650円、 使える経済学(データ駆動社会) 2,200円、 あなたはどこで死にたいですか(認知症) 2,310円

領 収 証

古田廣幸様 4年7月26日

★ 2,310 -

但 EBPM 1,540円 稼ぐNPO 1,650円
上記正に領収いたしました

内 訳

税率	金額(税抜・税込)
%	消費税額等
税率	金額(税抜・税込)
%	消費税額等

大瀧書店
三重県多気郡大台町佐原1025
電話0598-82-1009

コクヨ ウケ-1048

領 収 証

古田廣幸様 4年8月30日

★ 2,200 -

但 使える経済学(データ駆動社会)
上記正に領収いたしました

内 訳

税率	金額(税抜・税込)
%	消費税額等
税率	金額(税抜・税込)
%	消費税額等

書籍・雑誌・事務用品
大瀧書店
三重県多気郡大台町佐原
〒519-2404 電話(05988)2-1009
FAX(05988)2-1018

コクヨ ウケ-1048

領 収 証

古田廣幸様 4年8月30日

★ 2,310 -

但 死ぬところをどこで死にたいですか(認知症)
上記正に領収いたしました

内 訳

税率	金額(税抜・税込)
%	消費税額等
税率	金額(税抜・税込)
%	消費税額等

書籍・雑誌・事務用品
大瀧書店
三重県多気郡大台町佐原
〒519-2404 電話(05988)2-1009
FAX(05988)2-1018

コクヨ ウケ-1048

食と農の進化 1,980 円、 脱成長 1,320 円、 ドーナツ経済 1,397 円
 値引き △ 221円

注文の詳細

注文日 2022年8月19日

注文番号 249-4555145-7796628

領収書等

お届け先住所 古田 廣幸 519-2404 三重県 多気郡大台町佐原857-1	支払い方法 コンビニ・ATM・ネットバンキング・電子マネー払い Amazonポイント	領収書/購入明細書 商品の小計： ¥ 4,697 配送料・手数料： ¥ 410 注文合計： ¥ 5,107 割引： - ¥ 410 Amazonポイント： - ¥ 221 ご請求額： ¥ 4,476
--	--	---

お支払いが必要です。

お支払いガイドに記載のお支払い番号で、2022年8月24日水曜日までにお支払いを完了してください。



食と農の進化 (日経ムック)
 アクセンチュア
 販売: アマゾンジャパン合同会社
 ¥ 1,980
 コンディション: 新品

ギフトオプションを追加

再度購入



脱成長 (文庫クセジュ)
 セルジュ・ラトウーシュ
 販売: アマゾンジャパン合同会社
 ¥ 1,320
 コンディション: 新品

ギフトオプションを追加

再度購入



ドーナツ経済 (河出文庫)
 ケイト・ラワース
 販売: アマゾンジャパン合同会社
 ¥ 1,397
 コンディション: 新品

ギフトオプションを追加

再度購入

配送状況を確認

商品をキャンセル

注文を非表示にする

配送方法

通常配送

発送オプション

できる限り商品をまとめて発送
 (最小限の配送料・手数料がかかります)

変更



三瀬谷店
 大台三瀬谷店
 三重県多気郡大台町佐原5 1 7 番地
 電話: 0598-84-1701

2022年 8月19日 (金) 13:37
 領収書 No. 013

お客様情報: Amazon.co.jp をご利用いただき
 ありがとうございます。

お客様の注文番号は: 249-4555145-7796628
 お支払いについてご不明な点は
 カスタマーサービスまで。
 www.amazon.co.jp/contact-us/
 サービス提供企業名称:
 ウェルネット株式会社

受領日時: 2022年 8月19日 (金) 13:37
 お問い合わせ先:
 Amazon.co.jp

Amazon.co.jp カスタマーサービス

電話: -----
 受付時間: -----
 http://www.amazon.co.jp/contact-us/
 お問い合わせ用コード:

商品情報: [Redacted]
 お客様へのご案内
 Amazon.co.jp をご利用いただきあ
 りがとうございます。
 お客様のお支払いを受け付けました
 。まもなくアカウントに登録されたE
 メールアドレスに
 お支払い確認のメールを送信しま
 す。
 ご注文の詳細は、アカウントサービ
 スでご確認ください。
 http://www.amazon.co.jp/your-acc
 ount

合計 ¥4,476

天地の防人 1,540 円、 エネルギーをめぐる旅 2,640 円
分断社会を終わらせる 1,760 円、 富山は日本のスウェーデン 902 円

領 収 証

古田 廣幸様 5年 1月 7日

★ 1,540

但 天地の防人

上記正に領収いたしました

内 訳

税率	金額(税抜・税込)
%	消費税額等
税率	金額(税抜・税込)
%	消費税額等



コクヨ ウケ-1048

領 収 証

古田 廣幸様 5年 1月 25日

★ 2,640

但 エネルギーをめぐる旅 2640

上記正に領収いたしました

内 訳

税率	金額(税抜・税込)
%	消費税額等
税率	金額(税抜・税込)
%	消費税額等



コクヨ ウケ-1048

領 収 証

古田 廣幸様 5年 1月 25日

★ 2,662

但 分断社会を終わらせる 1760 - 富山は日本のスウェーデン 902

上記正に領収いたしました

内 訳

税率	金額(税抜・税込)
%	消費税額等
税率	金額(税抜・税込)
%	消費税額等

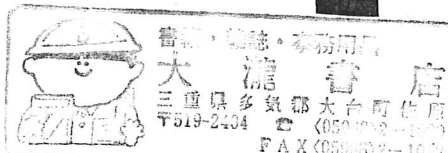

コクヨ ウケ-1048

自治体議会改革講義 2,000円

ノイズ(行動経済学) 上・下 4,620円

【領 収 書】

古田 廣幸 様

金 2,000 円

上記正に領収いたしました。

ただし、『自治体議会改革講義』（東京法令出版）代金として。

令和 4年 4月 29日

自治体議会研究所（三重県津市白山町二本木 545）

代表 高 沖 秀 宣  (印)

領 収 証

古田

様

4年 4月 28日

★ 74,620

但 ノイズ(行動経済学) 上・下

上記正に領収いたしました

内 訳

税抜金額

消費税額等(%)



どうすれば環境保全部はうまくいくのか 2,640円、 人口減少を乗り越える 3,520円
 地域創生DX 2,090円、 入門日本の経済成長 2,200円
 ホモ・デウス テクノロジーとサピエンスの未来 上・下 1,980円(自己負担分)

明細書

〒450-0002

愛知県名古屋市中村区名駅3-25-9

古田廣幸 様

2022年10月15日

配送票ナンバー

株式会社丸善ジュンク堂書店
 ジュンク堂書店名古屋店

TEL:052-589-6321

FAX:052-589-6322

領収書ナンバー 000026185

内税分価格合計	¥8,140
(内税に含まれる消費税)	(¥740)
非課税分合計	¥0
送料	¥0
総合計	¥8,140

品目明細

商品名	単価	冊数	金額	課税区分
どうすれば環境保全部はうまくいくのか 宮内 泰介 新泉社	¥2,640	1	¥2,640	10%
人口減少を乗り越える 藤本 健太郎 法律文化社	¥3,520	1	¥3,520	10%
ホモ・デウス テクノロジーとサピエンスの未来 上 (河出文庫) ユヴァル・ノア・ハリ (著) 河出書房新社	¥990	1	¥990	10%
ホモ・デウス テクノロジーとサピエンスの未来 下 (河出文庫) ユヴァル・ノア・ハリ (著) 河出書房新社	¥990	1	¥990	10%
合計冊数		4	点	

領収証番号: 000026185

2022年10月15日 No.02-000515306

領収証 古田廣幸 様

金額 ¥8,140-

内クレジット利用計 ¥8,140(内消費税等 ¥740)

内現金扱い等計 ¥0(内消費税等 ¥0)

但し 書籍代として

上記正に領収いたしました。

株式会社丸善ジュンク堂書店 名古屋店

〒450-0002愛知県名古屋市中村区名駅3-25-9堀内ビル

電話052-589-6321

領 収 証

古田 様 4年12月26日

★ ¥4,290-

但し 地域創生DX 2,090、入門日本の経済成長

上記正に領収いたしました

2,200-

内 訳

税率	金額(税抜・税込)
%	消費税額等
税率	金額(税抜・税込)
%	消費税額等

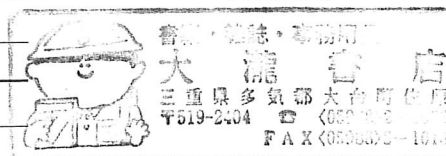

気候変動の真実 科学は何を語り、何を語っていないか? 2,420円
 自治体の財政診断 財政指標の見方・読み方・考え方 3,080円
 自助社会を終わらせる 2,860円、 月刊先端教育 1,620円

明細書

〒450-0002

愛知県名古屋市中村区名駅3-25-9

古田 廣幸 様

株式会社丸善ジュンク堂書店
 ジュンク堂書店名古屋店

2022年6月11日

配送票ナンバー

TEL:052-589-6321

領収書ナンバー 01-000490542

FAX:052-589-6322

内税分価格合計 (内税に含まれる消費税)	(¥5,500 ¥500)
非課税分合計		¥0
送料		¥0
総合計		¥5,500

品目明細

商品名	単価	冊数	金額	課税区分
気候変動の真実 科学は何を語り、何を語っていないか? スティープン E. 日経BP クーン	¥2,420	1	¥2,420	10%
自治体の財政診断 財政指標の見方・読み方・考え方 小西 砂千夫 (共 ぎょうせい 著)	¥3,080	1	¥3,080	10%
合計冊数				2点

ジュンク堂書店

淳久堂書店

領収証

名古屋店

電話052-589-6321

2022/06/11(土) 19:32

No.01-000490542

扱:40020487

0261:9784324110805 3033 02800

ビジネス書

@3080

1点

¥3,080

0261:9784296000623 0034 02200

ビジネス書

@2420

1点

¥2,420

数量

2点

合計

¥5,500

消費税等(10%)

¥500

課税対象額(10%)

¥5,000

領 収 証

古田廣幸様

4年7月7日

★74,480-

但 自助社会を終わらせる, 月刊先端教育
 2860- 1,620-
 上記正に領収いたしました

内 訳

税率	金額(税抜・税込)
%	消費税額等
税率	金額(税抜・税込)
%	消費税額等

大 瀧 書 店

三重県多気郡大台町佐原1035

電話0598-82-1009

全体主義という悪夢 880円、欲望にまみれた世界を生き抜く 880円、森の経済学 森が森らしく、人が人らしくある経済 2,750円、どうせ社会は変えられないなんてだれが言った? 1,430円、山奥ビジネス 858円

明細書

〒460-00404 愛知県名古屋市中区新栄町1-1

明治安田生命名古屋ビルB1階B2階

ジュンク堂書店
名古屋栄店

TEL:(052)212-5360

FAX:(052)212-5665



古田 廣幸 様

2022年9月25日

配送票ナンバー

領収書ナンバー 000021593

内税分価格合計	¥5,940
(内税に含まれる消費税)	(¥540)
非課税分合計	¥0
送料	¥0
総合計	¥5,940

品目明細

商品名	単価	冊数	金額	課税区分
ハンナ・アレント 全体主義という悪夢 (講談社現代新書 現代新書100 今を)	¥880	1	¥880	10%
ショーペンハウアー 欲望にまみれた世界を生き抜く (講談社現代新書 現)	¥880	1	¥880	10%
森の経済学 森が森らしく、人が人らしくある経済	¥2,750	1	¥2,750	10%
どうせ社会は変えられないなんてだれが言った?	¥1,430	1	¥1,430	10%
合計冊数			4点	

領収証

古田 廣幸 様

金額 ¥5,940-

内クレジット利用計 ¥5,940(内消費税等 ¥540)
内現金扱い等計 ¥0(内消費税等 ¥0)

但し 別紙明細の通り

上記正に領収いたしました。
榊丸善ジュンク堂書店 名古屋栄店
〒460-0004愛知県名古屋市中区新栄町1-1明治安田生命名古屋ビルB1F・B2F
電話052-212-5360

領収証

古田 廣幸 様

No. _____

金額	¥	5	9	4	0	0	0
----	---	---	---	---	---	---	---

収 入
印 紙

内 訳
現金
小切手
手形

但 本代(山奥ビジネス 落谷ゆかり著)

2022年 12 月 10 日 上記正に領収いたしました
株式会社ムービータイム
TEL0598-25-2533 FAX0598-25-2393

消費税額等(%)

〒515-0063 三重県松阪市大黒田町515-1
コメリ書房 松阪店

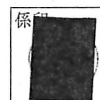

壊れた社会を再生させる18の提言 1, 870円、貧困・介護・育児の政治 1, 870円

.co.jp お届け先 古田 廣幸さん すべて▼
519-2404

古田さん アカウント&リスト 返品もこちら 注文履歴 0

すべて Amazonポイント: 0 本 Amazonビジネス カスタマーサービス

プライム会員特典 対象の映画・TV番組見放題

アカウントサービス > 注文履歴 > 注文の詳細

注文の詳細

注文日 2022年7月15日 注文番号 249-0657784-0675838

領収書等

お届け先住所

古田 廣幸
519-2404
三重県 多気郡大台町佐原857-1

支払い方法

コンビニ・ATM・ネットバンキング・電子マネー払い

領収書/購入明細書

商品の小計:	¥ 3,740
配送料・手数料:	¥ 410
注文合計:	¥ 4,150
割引:	- ¥ 410
ご請求額:	¥ 3,740

7月24日までにお届け予定



日本のオルタナティブ: 壊れた社会を再生させる18の提言

勝, 金子
販売: ダイナマイトエナジー京都
¥ 1,870

コンディション: 新品 - 【新品/未読品】 この商品は新品です。

再度購入

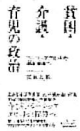

貧困・介護・育児の政治 ベーシックアセットの福祉国家へ (朝日選書)

宮本 太郎
販売: アマゾンジャパン合同会社
¥ 1,870

コンディション: 新品

再度購入

配送状況を確認

商品をキャンセル

注文を非表示にする

配送方法

通常配送

発送オプション

できる限り商品をまとめて発送
(最小限の配送料・手数料がかかります)

FamilyMart

梅森店
森坂三丁目
愛知県名古屋
三丁目20番地
電話: 052-709-4778

2022年 7月17日 (日) 11:50
領 書 No. 014

お客様情報: Amazon.co.jp をご利用いただきありがとうございます。
お客様の注文番号は: 249-0657784-0675838
お支払いについて不明な点はカスタマーサービスまで。
www.amazon.co.jp/contact-us/
サービス提供企業名称: リアルネット株式会社

受領日時: 2022年 7月17日 (日) 11:50
お問い合わせ先:

Amazon.co.jp
Amazon.co.jp カスタマーサービス
電話: -----
受付時間: -----
http://www.amazon.co.jp/contact-us/

お問い合わせ用コード:

商品情報: 商品情報のご案内
お客様へのご案内
Amazon.co.jp をご利用いただきありがとうございます。
お客様のお支払いを受け付けました。まもなくアカウントに登録されたEメールアドレスに送信します。お支払い確認のメールを送信します。ご注文の詳細は、アカウントサービスでご確認ください。
http://www.amazon.co.jp/your-account

合計 ¥3,740

公会計データで読み解く地方財政改革 2,640円、自治体議員が知っておくべき政策財務の基礎知識 3,300円、袋代 △3円、スラッジ 悪い行動経済学入門 2,420円、レンジ 知識の幅が最強の武器になる 2,090円、ナッジ 実践行動経済学完全版 2,530円

明細書

〒450-0002
知県名古屋市中村区名駅3-25-9

古田廣幸 様

株式会社丸善ジュンク堂書店
ジュンク堂書店名古屋店
TEL:052-589-6321
FAX:052-589-6322

2023年3月23日

送票ナンバー

領収書ナンバー 000063227

内税分価格合計	¥5,940
(内税に含まれる消費税)	(¥540)
非課税分合計	¥0
送料	¥0
総合計	¥5,940

品目明細

商品名	単価	冊数	金額	課税区分
公会計データで読み解く地方財政改革 澤邊 紀生(著) 西日本出版社	¥2,640	1	¥2,640	10%
自治体議員が知っておくべき政策財務の基礎知識 江藤 俊昭 第一法規	¥3,300	1	¥3,300	10%
合計冊数				2点

領収証

領収証番号: 000063227

2023年03月23日 No.01-001217438

古田 廣幸

様

金額

¥5,943- 袋 3A

内クレジットカード利用計

¥0(内消費税等 ¥0)

内現金扱い等計

¥5,943(内消費税等 ¥540) 5940

雑貨

¥5,943(内消費税等(10%) ¥540)

但し書籍代として

上記正に領収いたしました。

丸善ジュンク堂書店 名古屋店

〒450-0002愛知県名古屋市中村区名駅3-25-9

堀内ビル1F 電話052-589-6321

領 収 証

古田廣幸様

5年 3月 6日

★ 5,940

但 スラッジ(2,420), レンジ(2,090), ナッジ(2,530)

上記正に領収いたしました

内 訳

税率	金額(税抜・税込)
%	消費税額等
税率	金額(税抜・税込)
%	消費税額等

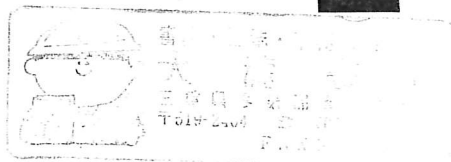

入門財政学第2版 3, 080円

自治体の財政診断入門「損益計算書」を作れば稼ぐ力がわかる 2, 750円

明細書

〒460-00404 愛知県名古屋市中区新栄町1-1

明治安田生命名古屋ビルB1階B2階

ジュンク堂書店
名古屋栄店

TEL:(052)212-5360

FAX:(052)212-5665



古田 廣幸 様

2022年7月16日

送票ナンバー

領収書ナンバー 000015899

内税分価格合計 (内税に含まれる消費税)	(¥5,830 ¥530)
非課税分合計		¥0
送料		
総合計		

品目明細

商品名			単価	冊数	金額	課税区分
入門財政学 第2版	土居 丈朗	日本評論社	¥3,080	1	¥3,080	10%
自治体の財政診断入門「損益計算書」を作れば稼ぐ力がわかる	鈴木 文彦 (著)	学芸出版社	¥2,750	1	¥2,750	10%
				合計冊数		2点

ジュンク堂書店
淳久堂書店

クレジット売上票

(控)

名古屋栄店

電話052-212-5360

領収証番号:000015899

2022/07/16(土) 12:29

No.09-000487580

扱:40023208

J261:9784761527990 0036 02500

ビジネス書

@2750

1点

¥2,750

J261:9784535540071 3033 02800

ビジネス書

@3080

1点

¥3,080

数量

2点

合計

¥5,830

消費税等(10%)

¥530

課税対象額(10%)

¥5,300

領収書貼付用紙

整理番号

7 - 1

支出科目	※該当する科目に <input checked="" type="checkbox"/> をつける		
	<input type="checkbox"/> 調査研究費	<input type="checkbox"/> 研修費	<input type="checkbox"/> 広報費
	<input type="checkbox"/> 資料作成費	<input checked="" type="checkbox"/> 資料購入費	<input type="checkbox"/> 会議費
		<input type="checkbox"/> 事務費	
支出内容	新聞購読料 日本経済新聞（令和4年4月～令和5年2月）44,000円 中日新聞（令和4年4月～令和5年3月）40,800円(自己負担分)		
領収書記載金額の一部を計上する場合	【按分による支出】		
	領収書記載金額	按分率	政務活動費として計上する額
	_____円 × (_____ / _____) = _____円		
	【一部充当】		
	領収書記載金額		政務活動費として計上する額
	84,800円	のうち	44,000円

領収書等貼付欄

領 収 証 No. _____

古田 廣幸 様 令和5年3月10日

★ ￥44,000-

但 令和4年4月～令和5年2月分 日本経済新聞

上記正に領収いたしました

内 訳

税抜金額

消費税額等(%)

中日新聞 三瀬谷販売店
店主 田口 順也 XXXXXXXXXX
〒519-2404 三重県多気郡大台町佐原815-1
TEL・FAX 0598-82-3282

※ 図書等の購入については、領収書で書名が確認できないときは余白に記載すること。

注) 1 ページに複数枚の貼り付け可。
ただし、重ならないように貼り付けること。

支出額

※政務活動費として計上する額

44,000 円

領 収 証

No. _____

古田 廣 幸 様

令和5年4月10日

★ ¥ 40,800-

但 令和4年4月~令和5年3月分 中日新聞

上記正に領収いたしました

内 訳

税抜金額

消費税額等(%)

中日新聞 三瀬谷販売店

店主 田口 順也

〒519-2404 三重県多気郡大台町佐原815-1

TEL・FAX 0598-82-3282

領収書貼付用紙

整理番号

8 - 1

支出科目	※該当する科目に <input checked="" type="checkbox"/> をつける <input type="checkbox"/> 調査研究費 <input type="checkbox"/> 研修費 <input type="checkbox"/> 広報費 <input type="checkbox"/> 会議費 <input type="checkbox"/> 資料作成費 <input type="checkbox"/> 資料購入費 <input checked="" type="checkbox"/> 事務費												
支出内容	オフィスペーパー(コピー用紙) 1,910円												
領収書記載金額の一部を計上する場合	<p>【按分による支出】</p> <table border="0"> <tr> <td>領収書記載金額</td> <td>按分率</td> <td>政務活動費として計上する額</td> </tr> <tr> <td>1,910 円</td> <td>$\times (1 / 3) =$</td> <td>636 円</td> </tr> </table> <p>【一部充当】</p> <table border="0"> <tr> <td>領収書記載金額</td> <td>のうち</td> <td>政務活動費として計上する額</td> </tr> <tr> <td>_____ 円</td> <td></td> <td>_____ 円</td> </tr> </table>	領収書記載金額	按分率	政務活動費として計上する額	1,910 円	$\times (1 / 3) =$	636 円	領収書記載金額	のうち	政務活動費として計上する額	_____ 円		_____ 円
領収書記載金額	按分率	政務活動費として計上する額											
1,910 円	$\times (1 / 3) =$	636 円											
領収書記載金額	のうち	政務活動費として計上する額											
_____ 円		_____ 円											
領収書等貼付欄 ※政務活動費に計上するのは3分の1の金額													

※ 図書等の購入については、領収書で書名が確認できないときは余白に記載すること。

注) 1 ページに複数枚の貼り付け可。
 ただし、重ならないように貼り付けること。

支出額

※政務活動費として計上する額

636 円

領収証 コーナン

領 収 証

様 氏 名 田 中 孝 一

〒140-0001 東京都中央区本町4-401-1

コーナン 又エー 北松阪店

〒598-25-5791 大阪府堺市西区鳳東町4-401-1

電話番号: (0972085)

※財本書保書上のお願
場合は、手帳等にはさんで保管載く
を内側に折り保管
をお願いします。

消費税 (10%対象) 173円を
含みます) 1,910円

(非課税対象) 0円
(10%対象) 消費税 173円
(8%対象) 消費税 0円

¥1,910-

QR決済
PayPay

1,910円

2023年02月03日(金) 発行
レシートNo. (0324)002-49600-00382

領収日: 2023年02月03日

但し、正に領収いたしました
上記、



切り離し時は、返品、交換を
お受けできません。

お買上明細

#014 JAN4548927013872

A4 高白色コピー用紙500

@382 x 5 1,910円

小計金額 ¥1,910

PayPay ¥1,910

取引ID :

受付番号:

※ポイントが貯まります
貯まったポイントは1ポイント1円と
してお使いいただけます

領収書貼付用紙

整理番号

9 —

支出科目	※該当する科目に <input checked="" type="checkbox"/> をつける		
	<input type="checkbox"/> 調査研究費	<input type="checkbox"/> 研修費	<input type="checkbox"/> 広報費
	<input type="checkbox"/> 資料作成費	<input type="checkbox"/> 資料購入費	<input checked="" type="checkbox"/> 事務費
支出内容	議員手帳 700円		
領収書記載金額の一部を計上する場合	【按分による支出】		
	領収書記載金額	按分率	政務活動費として計上する額
	_____円 × (_____ / _____) = _____円		
	【一部充当】		
	領収書記載金額		政務活動費として計上する額
	_____円	のうち	_____円
領収書等貼付欄			

領 収 書

依頼日	2022年12月7日	電 信 扱			
振込先	百五銀行 県庁支店	振込金額	¥700		
預金種目	1 普通預金				
口座番号	No. 196210	手数料			
受取人	ミエケンチョウソウギカイギョウカイ 三重県町村議会議長会	()振替			
請求書番号	T-12	現金			
フリガナ	フルタ ヒロユキ				
依頼人	古田 廣幸				
摘要	議員手帳				
備考欄					

上記の金額を振込金として受取りました。

(取扱店)

銀行

(取扱店) → (依頼人控)



※ 図書等の購入については、領収書で書名が確認できないときは余白に記載すること。

注) 1 ページに複数枚の貼り付け可。
ただし、重ならないように貼り付けること。

支出額	※政務活動費として計上する額 700 円
-----	-------------------------