

令和4年度政務活動費収支報告書

議員名 元坂 正人

1 収入 政務活動費 155,000 円

2 支出 (単位:円)

科 目	総 額	交付額	自己負担額	備 考
調査研究費	16,467	6,535	9,932	令和5年1月31日～令和5年2月1日 京都府南山城村農業委員会(柿渋)、 (株)トミヤマ、与謝野町農林課、 (株)マイファーム
研 修 費	0	0	0	
広 報 費	160,000	83,485	76,515	議会報告チラシ印刷、新聞折込料 令和4年11月、令和5年1月発行
会 議 費	0	0	0	
資料作成費	0	0	0	
資料購入費	105,780	64,980	40,800	新聞購読料 ・夕刊三重 20,400円 ・伊勢新聞 37,980円 ・中日新聞 40,800円(自己負担分) 書籍購読料 雑誌「選択」6,600円 令和4年10月～令和5年3月分
事 務 費	0	0	0	
合 計	282,247	155,000	127,247	

3 残 額 0 円

注) 1 備考欄には、主たる支出の内訳を記載すること。

旅費等支出計算書

議員名 元坂 正人

(単位：円)

用 務	調査研究費（視察）
調査項目・調査先	令和5年1月31日～令和5年2月1日 1月31日 京都府南山城村農業委員会、(株)トミヤマ 2月 1日 京都府与謝野町農林課、 京都市下京区 (株)マイファーム
支 出 内 訳	高速料金 1月31日 勢和多気→伊勢関 1,440円
	木津→田辺西 630円
	城陽→篠本線 1,700円
	八木本線→宮津天橋立 1,870円
	2月1日 宮津天橋立→八木本線 1,870円
	篠本線→沓掛 520円
	京都東→勢和多気 3,280円
	高速料金合計 11,310円÷5=2,262円
	京都府内駐車料金 1,500円÷5=300円
	走行距離 栃原⇒南山城村⇒京都府宮津市天橋立（ホテル）⇒京都府与謝野町⇒京都市下京区⇒栃原 537 km×37円=19,869円÷5=3,973円
宿泊費 9,932円(自己負担)	
備 考	車賃 1 km37円 参加者 米森、小林、古田、上瀬、元坂 ※ 高速料金・駐車料金の領収書原本は元坂が保管

注) 1 備考欄には、領収書等が提出できない理由を記載する。

領収書貼付用紙

整理番号

1 — 1

支出科目	※該当する科目に <input checked="" type="checkbox"/> をつける		
	<input checked="" type="checkbox"/> 調査研究費	<input type="checkbox"/> 研修費	<input type="checkbox"/> 広報費
	<input type="checkbox"/> 資料作成費	<input type="checkbox"/> 資料購入費	<input type="checkbox"/> 会議費
	<input type="checkbox"/> 事務費		
支出内容	令和5年1月31日～令和5年2月1日 1月31日 京都府南山城村農業委員会、㈱トミヤマ 2月1日 京都府与謝野町農林課、 京都市下京区 ㈱マイファーム 高速料金		
領収書記載金額の一部を計上する場合	【按分による支出】		
	領収書記載金額 11,310 円	按分率 × (1 / 5) =	政務活動費として計上する額 2,262 円
	【一部充当】		
	領収書記載金額 円	のうち	政務活動費として計上する額 円

領収書等貼付欄

ご利用ありがとうございます。



料金所では一旦停車してください。

領 収 書

料金所 伊勢関

お問い合わせは、中日本お客さまセンター
フリーダイヤル 0120-922-229
上記番号をご使用になれないお客さまは
TEL 052-223-0333 (有料)

23年 1月31日 10時49分
車種 普通

通行料金 ¥1,440-
(現金)

—入口料金所— 勢和多気
ETC利用は請求額が変わる場合があります
通行料金は、消費税率10%対象です
中日本高速道路株式会社
愛知県名古屋市中区錦2-18-19
取扱番号206-00320000-00

ご利用ありがとうございます。



料金所では一旦停車してください。

領 収 書

料金所 田辺西

お問い合わせは、西日本お客さまセンター
フリーダイヤル 0120-924-863
上記番号をご使用になれないお客さまは
06-6876-9031 (通話料有料)

23年 1月31日 16時13分
車種 普通

通行料金 ¥630-
(現金)

通行料金は消費税率10%対象です
西日本高速道路株式会社
大阪府大阪市北区堂島1-6-20
取扱番号2903-09-00

ご利用ありがとうございます。



料金所では一旦停車してください。

領 収 書

料金所 篠本線

お問い合わせは、西日本お客さまセンター
フリーダイヤル 0120-924-863
上記番号をご使用になれないお客さまは
06-6876-9031 (通話料有料)

23年 1月31日 16時38分
車種 普通

通行料金 ¥1,700-
(現金)

—入口料金所— 城陽JCT
通行料金は消費税率10%対象です
西日本高速道路株式会社
大阪府大阪市北区堂島1-6-20
取扱番号208-00681617-00

※ 図書等の購入については、領収書で書名が確認できないときは余白に記載すること。

注) 1 ページに複数枚の貼り付け可。
ただし、重ならないように貼り付けること。

支出額	※政務活動費として計上する額 2,262 円
-----	---------------------------

ご利用ありがとうございます。

京都府道路公社

料金所では一旦停車してください。

領 収 書

料金所 宮津天橋立

TEL 0772-22-2015

23年 1月31日17時40分

車種 普通

通行料金 ¥1,870-

(現金)

-入口料金所- 八木本線

通行料金は消費税率10%対象です

取扱番号202-02631654-00

ご利用ありがとうございます。



料金所では一旦停車してください。

領 収 書

料金所 八木本線

お問い合わせは、西日本お客さまセンター
フリーダイヤル 0120-924-863
上記番号をご利用にならないお客さまは
06-6876-9031 (通話料有料)

23年 2月 1日14時10分

車種 普通

通行料金 ¥1,870-

(現金)

-入口料金所- 宮津天橋立

通行料金は消費税率10%対象です

西日本高速道路株式会社

大阪府大阪市北区堂島1-6-20

取扱番号210-00041311-00

ご利用ありがとうございます。



料金所では一旦停車してください。

領 収 書

料金所 沓掛

お問い合わせは、西日本お客さまセンター
フリーダイヤル 0120-924-863
上記番号をご利用にならないお客さまは
06-6876-9031 (通話料有料)

23年 2月 1日14時27分

車種 普通

通行料金 ¥520-

(現金)

-入口料金所- 篠本線

通行料金は消費税率10%対象です

西日本高速道路株式会社

大阪府大阪市北区堂島1-6-20

取扱番号205-00541423-00

ご利用ありがとうございます。



料金所では一旦停車してください。

領 収 書

料金所 勢和多気

お問い合わせは、中日本お客さまセンター
フリーダイヤル 0120-922-229
上記番号をご利用にならないお客さまは
TEL 052-223-0333 (有料)

23年 2月 1日18時47分

車種 普通

通行料金 ¥3,280-

(現金)

-入口料金所- 京都東

ETC利用は請求額が変わる場合があります

通行料金は、消費税率10%対象です

中日本高速道路株式会社

愛知県名古屋市中区錦2-18-19

取扱番号212-00091729-00

領収書貼付用紙

整理番号

1 - 3

支出科目	※該当する科目に <input checked="" type="checkbox"/> をつける		
	<input checked="" type="checkbox"/> 調査研究費	<input type="checkbox"/> 研修費	<input type="checkbox"/> 広報費
	<input type="checkbox"/> 資料作成費	<input type="checkbox"/> 資料購入費	<input type="checkbox"/> 会議費
	<input type="checkbox"/> 事務費		
支出内容	令和5年1月31日～令和5年2月1日 1月31日 京都府南山城村農業委員会、(株)トミヤマ 2月1日 京都府与謝野町農林課、 京都市下京区 (株)マイファーム 駐車料金		
領収書記載金額の一部を計上する場合	【按分による支出】		
	領収書記載金額 1,500 円	按分率 × (1 / 5)	政務活動費として計上する額 = 300 円
	【一部充当】		
	領収書記載金額 円	のうち	政務活動費として計上する額 円

領収書等貼付欄

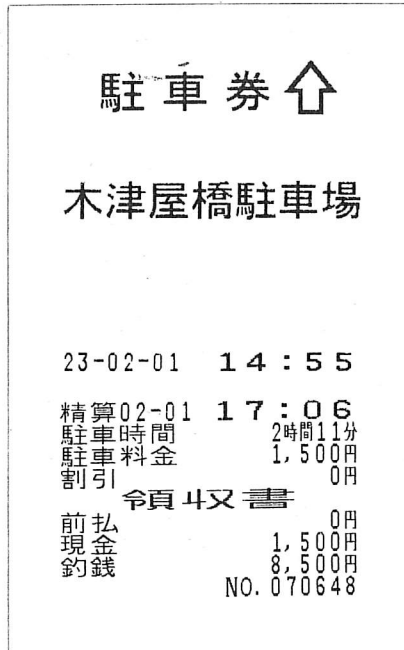

※ 図書等の購入については、領収書で書名が確認できないときは余白に記載すること。

注) 1 ページに複数枚の貼り付け可。

ただし、重ならないように貼り付けること。

支出額

※政務活動費として計上する額

300 円

支出科目	※該当する科目に <input checked="" type="checkbox"/> をつける		
	<input type="checkbox"/> 調査研究費	<input type="checkbox"/> 研修費	<input checked="" type="checkbox"/> 広報費
	<input type="checkbox"/> 資料作成費	<input type="checkbox"/> 資料購入費	<input type="checkbox"/> 会議費
	<input type="checkbox"/> 事務費		
支出内容	議会報告チラシ印刷、新聞折込料 令和4年11月、令和5年1月発行		
領収書記載金額の一部を計上する場合	【按分による支出】	領収書記載金額	按分率 政務活動費として計上する額
		_____円 × (_____ / _____) = _____円	
	【一部充当】	領収書記載金額	政務活動費として計上する額
		160,000円 のうち	83,485円

領収書等貼付欄

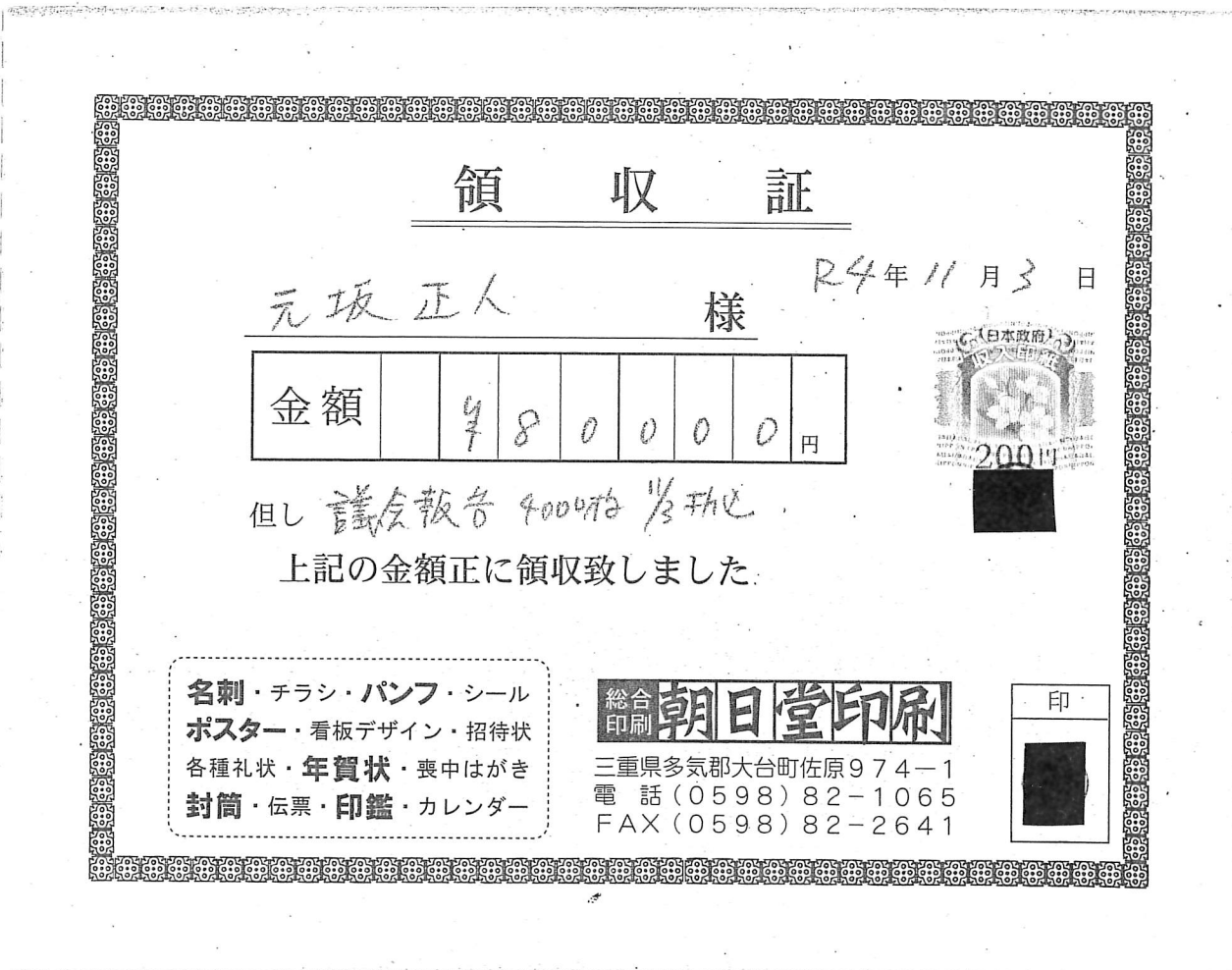

※ 図書等の購入については、領収書で書名が確認できないときは余白に記載すること。

注) 1 ページに複数枚の貼り付け可。
ただし、重ならないように貼り付けること。

支出額	※政務活動費として計上する額 83,485 円
-----	----------------------------

領 収 証

元取 正人 様

R5年 1 月 30 日

金額	¥	8	0	0	0	0	円
----	---	---	---	---	---	---	---



但し 議会報告 4000円 16.8 枚印刷

上記の金額正に領収致しました。

名刺・チラシ・パンフ・シール
 ポスター・看板デザイン・招待状
 各種礼状・年賀状・喪中はがき
 封筒・伝票・印鑑・カレンダー

総合印刷 **朝日堂印刷**

三重県多気郡大台町佐原974-1
 電話 (0598) 82-1065
 FAX (0598) 82-2641

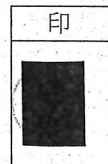

領収書貼付用紙

整理番号

3 — 1

支出科目	※該当する科目に <input checked="" type="checkbox"/> をつける <input type="checkbox"/> 調査研究費 <input type="checkbox"/> 研修費 <input type="checkbox"/> 広報費 <input type="checkbox"/> 会議費 <input type="checkbox"/> 資料作成費 <input checked="" type="checkbox"/> 資料購入費 <input type="checkbox"/> 事務費		
支出内容	新聞購読代 夕刊三重 令和4年4月～令和5年3月 20,400円 伊勢新聞 令和4年4月～令和5年3月 37,980円 中日新聞 令和4年4月～令和5年3月 40,800円(自己負担)		
領収書記載金額の一部を計上する場合	【按分による支出】	領収書記載金額	按分率
		_____円	_____ / _____
	【一部充当】	領収書記載金額	政務活動費として計上する額
		99,180円	のうち _____円

領収書等貼付欄

・夕刊三重
 令和4年4月～令和5年3月分
 1,700円×12ヵ月＝20,400円

・伊勢新聞
 令和4年4月～令和5年3月分
 3,200円×11ヵ月＝35,200円
 ※3月分は4日間止め有りのため2,780円
 35,200円＋2,780円＝37,980円

・中日新聞(自己負担分)
 令和4年4月～令和5年3月分
 3,400円×12ヵ月＝40,800円

※ 図書等の購入については、領収書で書名が確認できないときは余白に記載すること。

注) 1 ページに複数枚の貼り付け可。
 ただし、重ならないように貼り付けること。

支出額

※政務活動費として計上する額

58,380 円

栃原国道区 No.

2022年4月分

領収書

毎度、ご愛読
ありがとうございます

元坂正人 様

銘	柄	金額
夕刊三重		1,700
中日(朝刊)		3,400
合計金額		¥5,100

大西 新聞店 TEL(0598)34-1080

※領収印なきもの無効

栃原国道区 No.

2022年4月分

領収書

毎度、ご愛読
ありがとうございます

元坂正人 様

銘	柄	金額
伊勢新聞		3,200
合計金額		¥3,200

大西 新聞店 TEL(0598)34-1080

※領収印なきもの無効

栃原国道区 No.

2022年5月分

領収書

毎度、ご愛読
ありがとうございます

元坂正人 様

銘	柄	金額
夕刊三重		1,700
中日(朝刊)		3,400
合計金額		¥5,100

大西 新聞店 TEL(0598)34-1080

※領収印なきもの無効

栃原国道区 No.

2022年5月分

領収書

毎度、ご愛読
ありがとうございます

元坂正人 様

銘	柄	金額
伊勢新聞		3,200
合計金額		¥3,200

大西 新聞店 TEL(0598)34-1080

※領収印なきもの無効

栃原国道区 No.

2022年6月分

領収書

毎度、ご愛読
ありがとうございます

元坂正人 様

銘	柄	金額
夕刊三重		1,700
中日(朝刊)		3,400
合計金額		¥5,100

大西新聞店 TEL(0598)34-1080

※領収印なきもの無効

栃原国道区 No.

2022年6月分

領収書

毎度、ご愛読
ありがとうございます

元坂正人 様

銘	柄	金額
伊勢新聞		3,200
合計金額		¥3,200

大西新聞店 TEL(0598)34-1080

※領収印なきもの無効

領収証

2022年 7月 31日

元坂正人 様

¥8,300※

但し7月分 中日新聞・伊勢新聞・夕刊三重代金として
上記正に領収いたしました

(株)大西新聞販売運送

〒515-1204 松阪市小片野町318

TEL0598(34)1080・FAX1082



栃原国道区 No. 2

2022年8月分

領収書

毎度、ご愛読
ありがとうございます

元坂正人 様

銘	柄	金額
夕刊三重		1,700
中日(朝刊)		3,400
合計金額		¥5,100

大西新聞店 TEL(0598)34-1080

※領収印なきもの無効

栃原国道区 No. 3

2022年8月分

領収書

毎度、ご愛読
ありがとうございます

元坂正人 様

銘	柄	金額
伊勢新聞		3,200
合計金額		¥3,200

大西新聞店 TEL(0598)34-1080

※領収印なきもの無効

栃原国道 区 No. 2

2022年9月 分

領 収 書

毎度、ご愛読
ありがとうございます

元坂正人 様

銘	柄	金 額
夕刊三重		1,700
中日(朝刊)		3,400
合計金額		¥5,100

大西 新聞店 TEL(0598)34-1080

※領収印なきもの無効

栃原国道 区 No. 3

2022年9月 分

領 収 書

毎度、ご愛読
ありがとうございます

元坂正人 様

銘	柄	金 額
伊勢新聞		3,200
合計金額		¥3,200

大西 新聞店 TEL(0598)34-1080

※領収印なきもの無効

領 収 証

2022年 10月 31日

元坂正人 様

¥ 8, 300 ※

但し10月分 中日新聞・伊勢新聞・夕刊三重代金として
上記正に領収いたしました

(株)大西新聞販売運送

〒515-1204 松阪市小片野町318

TEL0598(34)1080・FAX1082



領 収 証

2022年 11月 30日

元坂正人 様

¥ 8, 300 ※

但し11月分 中日新聞・伊勢新聞・夕刊三重代金として
上記正に領収いたしました

(株)大西新聞販売運送

〒515-1204 松阪市小片野町318

TEL0598(34)1080・FAX1082



領 収 証

2022年 12月 31日

元坂正人 様

¥ 8, 300 ※

但し12月分 中日新聞・伊勢新聞・夕刊三重代金として
上記正に領収いたしました

(株)大西新聞販売運送

〒515-1204 松阪市小片野町318

TEL0598(34)1080・FAX1082

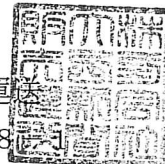

領 収 証

2023年 1月 31日

元坂正人 様

¥ 8, 300 ※

但し1月分 中日新聞・伊勢新聞・夕刊三重代金として
上記正に領収いたしました

(株)大西新聞販売運送

〒515-1204 松阪市小片野町318

TEL0598(34)1080・FAX1082



領 収 証

2023年 2月 28日

元坂正人 様

¥ 8, 300 ※

但し2月分 中日新聞・伊勢新聞・夕刊三重代金として
上記正に領収いたしました

(株)大西新聞販売運送

〒515-1204 松阪市小片野町318

TEL0598(34)1080・FAX1082



領 収 証

2023年 3月 31日

元坂正人 様

¥ 7, 880 ※

但し3月分 中日新聞・伊勢新聞 (4日間止め有り)・夕刊三重代金として
上記正に領収いたしました

(株)大西新聞販売運送

〒515-1204 松阪市小片野町318

TEL0598(34)1080・FAX1082

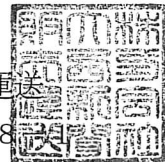

支出科目	※該当する科目に <input checked="" type="checkbox"/> をつける		
	<input type="checkbox"/> 調査研究費	<input type="checkbox"/> 研修費	<input type="checkbox"/> 広報費
	<input type="checkbox"/> 資料作成費	<input checked="" type="checkbox"/> 資料購入費	<input type="checkbox"/> 会議費
	<input type="checkbox"/> 事務費		
支出内容	書籍購入費 雑誌「選択」 令和4年10月～令和5年3月分 6,600円		
領収書記載金額の一部を計上する場合	【按分による支出】		
	領収書記載金額	按分率	政務活動費として計上する額
	_____円 × (_____ / _____) = _____円		
	【一部充当】		
	領収書記載金額		政務活動費として計上する額
	13,200円	のうち	6,600円

領収書等添付欄

資料購読期間は令和4年10月～令和5年9月であるが、令和4年10月～令和5年3月分(6,600円)が令和4年度の政務活動費の対象。

ご利用明細票

お取扱日	店番	取扱番号
04-10-11	22184	A93120004
取扱店	サナ	
払込口座	00160-7	900332
払込金額	*13,200	料金 *0
00160-7 900332 選択出版株式会社 千 百 十 万 千 百 十 円 1 3 2 0 0		振替受付票 払込みの証拠となるものですから大切に保存して下さい。 料金には、消費税等が含まれています。 (ゆうちょ銀行)
元取 正人 様		
122100139000		
日 附 印		
記号番号	*** [REDACTED]	
とっても便利!安心!オトク! ゆうちょデビット サービス開始!		

注) 1 ページに複数枚の貼り付け可。

ただし、重ならないように貼り付けること。

支出額

※政務活動費として計上する額

6,600 円