

令和3年度政務活動費収支報告書

議員名 米森 清裕

1 収入 政務活動費 220,000 円

2 支出 (単位:円)

科 目	総 額	交付額	自己負担額	備 考
調査研究費	0	0	0	
研 修 費	22,900	22,900	0	令和3年度第1回市町村議会議員特別 セミナー 22,900円
広 報 費	90,000	90,000	0	議会報告誌印刷・新聞折込料 年2回分(5月・10月) 90,000円
会 議 費	0	0	0	
資料作成費	0	0	0	
資料購入費	56,100	37,400	18,700	新聞購読料 中日新聞 3,400円×11ヶ月=37,400円 夕刊三重 1,700円×11ヶ月=18,700円 (自己負担分)
事 務 費	11,070	3,690	7,380	プリンターインク、USBメモリー の合計の3分の1を計上 11,070円÷3=3,690円
合 計	180,070	153,990	26,080	

3 残 額 66,010 円

注) 1 備考欄には、主たる支出の内訳を記載すること。

旅費等支出計算書

議員名 米森 清裕

(単位：円)

用 務	研 修
調査項目・調査先	令和3年4月15日～令和3年4月16日 令和3年度第1回市町村議会議員特別セミナー 滋賀県大津市唐崎 全国市町村国際文化研修所
支 出 内 訳	高速料金 勢和多気→大津 3,200円 大津→大宮大台 3,470円
	3,200円+3,470円=6,670円
	車賃 大台町役場⇔全国市町村国際文化研修所
	289km×30円=8,670円
	研修受講費用・振込手数料 6,900円+660円=7,560円
	合計 22,900円
備 考	車賃 1km30円

注) 1 備考欄には、領収書等が提出できない理由を記載する。

領収書貼付用紙

整理番号

1 - 1

支出科目	※該当する科目に <input checked="" type="checkbox"/> をつける		
	<input type="checkbox"/> 調査研究費	<input checked="" type="checkbox"/> 研修費	<input type="checkbox"/> 広報費 <input type="checkbox"/> 会議費
	<input type="checkbox"/> 資料作成費	<input type="checkbox"/> 資料購入費	<input type="checkbox"/> 事務費
支出内容	令和3年4月15日～令和3年4月16日 令和3年度第1回市町村議会議員特別セミナー 滋賀県大津市唐崎 全国市町村国際文化研修所 高速料金 勢和多気→大津 大津→大宮大台		
領収書記載金額の一部を計上する場合	領収書記載金額	按分率	政務活動費として計上する額
	_____円	(_____ / _____) =	_____円
領収書等貼付欄	領収書記載金額	のうち	政務活動費として計上する額
	_____円		_____円

ご利用明細

「わいわいプレゼント」のポイント対象となるご利用分を*で表示(プラスP有の場合は★表示)

ご利用日	ご利用先など	商品内容など	ご利用金額	手数料/利息(総額)	支払回数	何回目	今月のお支払金額	備考	ボラ下製	
21 4 19	JASS 真手 [米森 清裕 様]	レキ* ユラー 65.63L 買上 9,385円	9255		1	1	9255		*	
21 4 23	JASS 真手	レキ* ユラー 22.67L 買上 3,196円	3152		1	1	3152		*	
----- JA CARD (一体型) ご利用分 -----							12407)	小計		
21 3 30	ETC料金 中	マツサカ	540		1	1	540		*	
21 3 30	ETC料金 中	セイワタキ	540		1	1	540		*	
21 4 9	ETC料金 中	タマキ	440		1	1	440		*	
21 4 9	ETC料金 中	セイワタキ	440		1	1	440		*	
21 4 15	ETC料金 西	オオツ	3200		1	1	3200		*	
----- ETC PLUSご利用分 -----							5160)	小計		
<p>◆以下いずれかの年会費無料化条件を達成すると次年度の年会費が無料になります!◆</p> <p>※ロードサービス年会費は別途かかります</p> <p>[年会費無料化条件1/年間カードショッピング12万円以上ご利用]</p> <p>今月のご利用金額 _____</p> <p>累計のご利用金額 _____</p> <p>年会費無料まで _____</p> <p>累計期間: 2年11月～ 5年10月※請求書へ新規記載のご利用分が対象です</p> <p>[年会費無料化条件2/電気料金または携帯利用料金をJAカードでお支払い]</p>										
							今月お支払合計	17567		

※新規ご利用分の取消しおよび全額繰上返済があった場合は、ご利用明細に表示されない場合があります。
※リボルビング払いのご利用明細は、新規ご利用分のみ表示します。
明細行数が20行以下の場合、ハガキタイプにて発行させていただきます。

キャッシングリボルビング払いのご利用状況

前月お支払後残高		5月お支払元本		●お支払方法 ボーナス加算	月	円
新規ご利用金額		5月お支払手数料/利息			月	円
残高合計		5月リボお支払金額		※繰上返済および取消し等があった場合は、当該金額を相殺した金額を表示します。		
		今月お支払後残高				

[海外ショッピングご利用について] 円換算レートはVisaまたはMastercardが適用するレートを使用いたします。必ずしもご利用日のレートではございません。また、海外でのショッピングご利用分は適用レートに諸事務処理などの費用として、弊社が定めた2.20%(税込)を加算させていただきます。

※ 図書等の購入については、領収書で書名が確認できないときは余白に記載すること。

注) 1 ページに複数枚の貼り付け可。
ただし、重ならないように貼り付けること。

支出額	※政務活動費として計上する額	6,670 円
-----	----------------	---------

ご利用ありがとうございます。



料金所では一旦停車してください。

領 収 書

料金所 大宮大台

お問い合わせは、中日本お客さまセンター
フリーダイヤル 0120-922-229
上記番号をご使用になれないお客さまは
TEL 052-223-0333 (有料)

21年 4月16日14時16分

車種 普通

通行料金 ¥3,470-
(現金)

—入口料金所— 大津

通行料金は、消費税率10%対象です。

中日本高速道路株式会社

愛知県名古屋市中区錦2-13-19

取扱番号201-00521254-00

領収書貼付用紙

整理番号

1 - 3

支出科目	※該当する科目に <input checked="" type="checkbox"/> をつける		
	<input type="checkbox"/> 調査研究費	<input checked="" type="checkbox"/> 研修費	<input type="checkbox"/> 広報費
	<input type="checkbox"/> 資料作成費	<input type="checkbox"/> 資料購入費	<input type="checkbox"/> 会議費
	<input type="checkbox"/> 事務費		
支出内容	令和3年4月15日～令和3年4月16日 令和3年度第1回市町村議会議員特別セミナー 滋賀県大津市唐崎 全国市町村国際文化研修所 研修受講費用・振込手数料		
領収書記載金額の一部を計上する場合	【按分による支出】	領収書記載金額	按分率 政務活動費として計上する額
	【一部充当】	領収書記載金額	政務活動費として計上する額
領収書等貼付欄	$\underline{\hspace{2cm}} \text{円} \times \left(\frac{\hspace{1cm}}{\hspace{1cm}} \right) = \underline{\hspace{2cm}} \text{円}$ $\underline{\hspace{2cm}} \text{円} \text{のうち} \underline{\hspace{2cm}} \text{円}$		

ご依頼日
年 月 日

百五銀行をご利用いただきありがとうございます。

- ・当行本支店への振込のため受け入れた小切手等が不渡りとなったときは、その金額の振込を取り消し、その小切手は権利保全の手続きをせずに当店において返却します。
- ・振込依頼書にご記入相違等の不備があった場合には、照会等のために振込が遅延または振込金が返戻されることがあります。振込金が返戻された場合、相戻手数料および再振込手数料が必要となります（振込手数料は返却しません）。
- ・やむを得ない事情による通信回線の障害などが発生した場合には、振込が遅延することがありますのでご了承ください。
- ・この振込は、振込規定により取扱います。ご入用の方はお申し出ください。

印紙税申告納
付に
税務署承認済

銀行名		振込先		振込金額		消費税込手数料	
▼他行あての場合は、銀行名を漢字・左づめでご記入ください。 滋 賀 県 大 津 市 唐 崎		▼他行あての場合は、○をつけてください。 銀行 信用金庫 信用組合 農協 その他 ○をつけてください。		支店名または出張所名を漢字(左づめ)でご記入ください。 唐 崎		消費税込手数料 6 6 0	
普通 当座 貯蓄 その他 ○をつけてください。		口座番号 4 6 1 1 5 8		金額 十億 百万 千 円 6 9 0 0			
(フリガナ)姓と名の間は1マス空けて左づめでご記入ください。 サ イ) セ ニ コ ク シ チ ョ ウ ソ ン		(フリガナ)姓と名の間は1マス空けて左づめでご記入ください。 ケ ン シ ュ ウ サ イ ク ニ セ ン		(おなまえ) 大台町議会 米森 清裕 様		(おとこ) 三重県伊勢郡大台町佐原750 ご連絡先電話番号 (0598 - 82 - 3790)	
(おなまえ) 大台町議会 米森 清裕 様		(おとこ) 三重県伊勢郡大台町佐原750 ご連絡先電話番号 (0598 - 82 - 3790)		領収書 3. 4. 6 百五銀行 日付印			

百五銀行
*2020.3

高3010(平) (2020.3) ⑤

※ 図書等の購入については、領収書で書名が確認できないときは余白に記載すること。

注) 1 ページに複数枚の貼り付け可。
ただし、重ならないように貼り付けること。

支出額

※政務活動費として計上する額

7,560 円

支出科目	※該当する科目に <input checked="" type="checkbox"/> をつける		
	<input type="checkbox"/> 調査研究費	<input type="checkbox"/> 研修費	<input checked="" type="checkbox"/> 広報費
	<input type="checkbox"/> 資料作成費	<input type="checkbox"/> 資料購入費	<input type="checkbox"/> 会議費
支出内容	議会報告誌・新聞折込料 5月発行、10月発行		
領収書記載金額の一部を計上する場合	【按分による支出】		
	領収書記載金額	按分率	政務活動費として計上する額
	_____円	× (_____ / _____) =	_____円
	【一部充当】		
	領収書記載金額		政務活動費として計上する額
	_____円	のうち	_____円

領収書等貼付欄

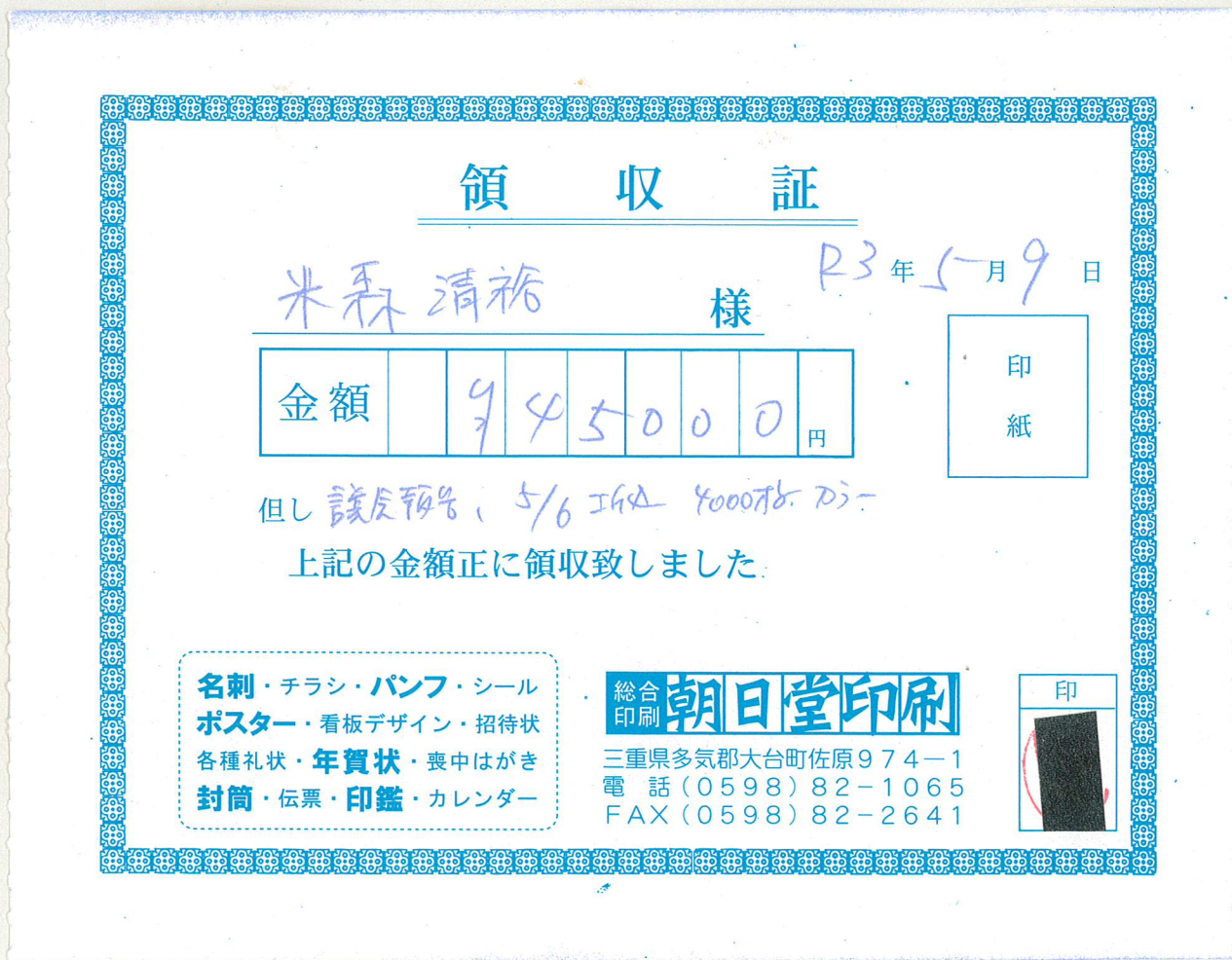

※ 図書等の購入については、領収書で書名が確認できないときは余白に記載すること。

注) 1 ページに複数枚の貼り付け可。
ただし、重ならないように貼り付けること。

支出額	※政務活動費として計上する額 90,000 円
-----	-----------------------------------

領 収 証

米森清裕 様

R3年10月14日

金額	¥	4	5	0	0	0	円
----	---	---	---	---	---	---	---

印
紙

但し 議会報告 12/16 折込 4000枚

上記の金額正に領収致しました

名刺・チラシ・パンフ・シール
 ポスター・看板デザイン・招待状
 各種礼状・年賀状・喪中はがき
 封筒・伝票・印鑑・カレンダー

総合印刷 朝日堂印刷

三重県多気郡大台町佐原974-1
 電話 (0598) 82-1065
 FAX (0598) 82-2641

印

領収書貼付用紙

整理番号

3 - 1

支出科目	※該当する科目に <input checked="" type="checkbox"/> をつける		
	<input type="checkbox"/> 調査研究費	<input type="checkbox"/> 研修費	<input type="checkbox"/> 広報費
	<input type="checkbox"/> 資料作成費	<input checked="" type="checkbox"/> 資料購入費	<input type="checkbox"/> 会議費
		<input type="checkbox"/> 事務費	
支出内容	新聞購読料 夕刊三重 (令和3年4月～令和4年2月) 1,700円×11月=18,700円 中日新聞 (令和3年4月～令和4年2月) 3,400円×11月=37,400円		
領収書記載金額の一部を計上する場合	【按分による支出】		
	領収書記載金額	按分率	政務活動費として計上する額
	円 × (/) =		円
	【一部充当】		
	領収書記載金額	のうち	政務活動費として計上する額
	56,100 円		37,400 円

領収書等貼付欄

領 収 証

令和 3年 4月分
お問合せNo. 562
(11) 65.00集金
(8% 5,100円)
(10% 0円)

米森 清裕 様

銘柄 (*は軽減税率対象)	部数	金額	備考
*中日新聞 朝刊	1	3,400	
*夕刊三重	1	1,700	

5,100円
合計金額
上記金額には消費税が含まれています。

いつもご購入有難うございます。
今後とも宜しくお願い致します。

宮川新聞販売所
多気郡大台町小切畑176-2
TEL (0598) 76-0909

領 収 証

令和 3年 5月分
お問合せNo. 562
(11) 65.00集金
(8% 5,100円)
(10% 0円)

米森 清裕 様

銘柄 (*は軽減税率対象)	部数	金額	備考
*中日新聞 朝刊	1	3,400	
*夕刊三重	1	1,700	

5,100円
合計金額
上記金額には消費税が含まれています。

いつもご購入有難うございます。
今後とも宜しくお願い致します。

宮川新聞販売所
多気郡大台町小切畑176-2
TEL (0598) 76-0909

※ 図書等の購入については、領収書で書名が確認できないときは余白に記載すること。

注) 1 ページに複数枚の貼り付け可。
ただし、重ならないように貼り付けること。

支出額

※政務活動費として計上する額

37,400 円

領収証

令和 3年 6月分

お問合せNo. 562

(11) 65.00集金

(8% 5,100円)

(10% 0円)

米森 清裕 様

銘柄 (*は軽減税率対象)	部数	金額	備考
*中日新聞 朝刊	1	3,400	
*夕刊三重	1	1,700	

合計金額
5,100円

上記金額には消費税が含まれています。

いつもご購入有難うございます。
今後とも宜しくお願い致します。

宮川新聞販売所

多気郡大台町小切畑176-2

TEL (0598) 76-0909

領収証

令和 3年 7月分

お問合せNo. 562

(11) 65.00集金

(8% 5,100円)

(10% 0円)

米森 清裕 様

銘柄 (*は軽減税率対象)	部数	金額	備考
*中日新聞 朝刊	1	3,400	
*夕刊三重	1	1,700	

合計金額
5,100円

上記金額には消費税が含まれています。

いつもご購入有難うございます。
今後とも宜しくお願い致します。

宮川新聞販売所

多気郡大台町小切畑176-2

TEL (0598) 76-0909

領収証

令和 3年 8月分

お問合せNo. 562

(19) 65.00集金

(8% 5,100円)

(10% 0円)

米森 清裕 様

銘柄 (*は軽減税率対象)	部数	金額	備考
*中日新聞 朝刊	1	3,400	
*夕刊三重	1	1,700	

合計金額
5,100円

上記金額には消費税が含まれています。

いつもご購入有難うございます。
今後とも宜しくお願い致します。中日新聞販売株式会社
中日新聞宮川村専売店
多気郡大台町小切畑176-2

TEL (0598) 76-0909

領収証

本田木屋
米森 清裕 様

365

令和 3年 9月分

お問合せNo. 562

(12) 65.00集金

(8% 5,100円)

(10% 0円)

銘柄 (*は軽減税率対象)	部数	金額	備考
*中日新聞 朝刊	1	3,400	
*夕刊三重	1	1,700	

合計金額
5,100円

上記金額には消費税が含まれています。

いつもご購入有難うございます。
今後とも宜しくお願い致します。

中日新聞販売株式会社
中日新聞宮川村専売店
多気郡大台町小切畑176-2

TEL (0598) 76-0909

領収証

本田木屋 365
米森 清裕 様

令和 3年10月

お問合せNo. 562

19区 1.00

(8% 5,100円)

(10% 0円)

銘柄名 (*は軽減税率対象)	部数	金額	備考
*夕刊三重	1	1,700	
*中日新聞 朝刊	1	3,400	

合計金額
5,100円

上記金額には消費税が含まれています。

いつもご購入有難うございます。
今後とも宜しくお願い致します。

中日新聞販売株式会社
中日新聞宮川村専売店
多気郡大台町小切畑176-2

TEL (0598) 76-0909

領収証

本田木屋
米森 清裕 様

365

令和 3年11月分

お問合せNo. 562

(35) 1.00集金

(8% 5,100円)

(10% 0円)

銘柄 (*は軽減税率対象)	部数	金額	備考
*中日新聞 朝刊	1	3,400	
*夕刊三重	1	1,700	

合計金額
5,100円

上記金額には消費税が含まれています。

いつもご購入有難うございます。
今後とも宜しくお願い致します。

中日新聞販売株式会社
中日新聞宮川村専売店
多気郡大台町小切畑176-2

TEL (0598) 76-0909

領収証

本田木屋
米森 清裕 様

365

令和 3年12月分

お問合せNo. 562

(35) 1.00集金

(8% 5,100円)

(10% 0円)

銘柄 (*は軽減税率対象)	部数	金額	備考
*中日新聞 朝刊	1	3,400	
*夕刊三重	1	1,700	

合計金額
5,100円

上記金額には消費税が含まれて
います。

いつもご購入有難うございます。
今後とも宜しくお願い致します。

中日新聞販売株式会社
中日新聞宮川村専売店
多気郡大台町小切畑176-2

TEL (0598)76-0909

領収証

本田木屋
米森 清裕 様

365

令和 4年 1月分

お問合せNo. 562

(35) 1.00集金

(8% 5,100円)

(10% 0円)

銘柄 (*は軽減税率対象)	部数	金額	備考
*中日新聞 朝刊	1	3,400	
*夕刊三重	1	1,700	

合計金額
5,100円

上記金額には消費税が含まれて
います。

いつもご購入有難うございます。
今後とも宜しくお願い致します。

中日新聞販売株式会社
中日新聞宮川村専売店
多気郡大台町小切畑176-2

TEL (0598)76-0909

領収証

本田木屋
米森 清裕 様

365

令和 4年 2月分

お問合せNo. 562

(35) 1.00集金

(8% 5,100円)

(10% 0円)

銘柄 (*は軽減税率対象)	部数	金額	備考
*中日新聞 朝刊	1	3,400	
*夕刊三重	1	1,700	

合計金額
5,100円

上記金額には消費税が含まれて
います。

いつもご購入有難うございます。
今後とも宜しくお願い致します。

中日新聞販売株式会社
中日新聞宮川村専売店
多気郡大台町小切畑176-2

TEL (0598)76-0909

領収書貼付用紙

整理番号

4 -

支出科目	※該当する科目に つける		
	<input type="checkbox"/> 調査研究費	<input type="checkbox"/> 研修費	<input type="checkbox"/> 広報費
	<input type="checkbox"/> 資料作成費	<input type="checkbox"/> 資料購入費	<input checked="" type="checkbox"/> 事務費
支出内容	プリンターインク 4月30日 5,950円 購入 1月22日 4,320円 購入 USBメモリー 4月23日 800円 購入		
領収書記載金額の一部を計上する場合	【按分による支出】		
	領収書記載金額	按分率	政務活動費として計上する額
	11,070 円	× (1 / 3) =	3,690 円
	【一部充当】		
	領収書記載金額		政務活動費として計上する額
	円	のうち	円

領収書等貼付欄

プリンターインク 4月30日 5,950円、1月22日 4,320円

USBメモリー 4月23日 800円

※政務活動費に計上するのは3分の1の金額

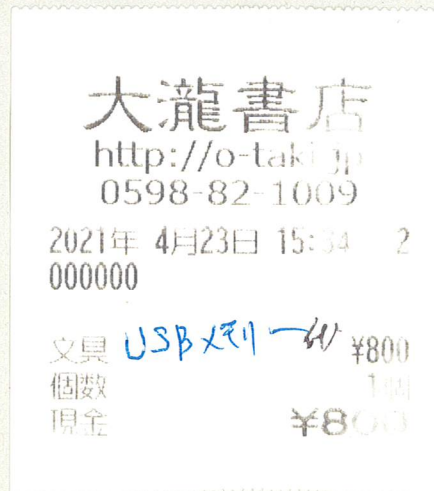
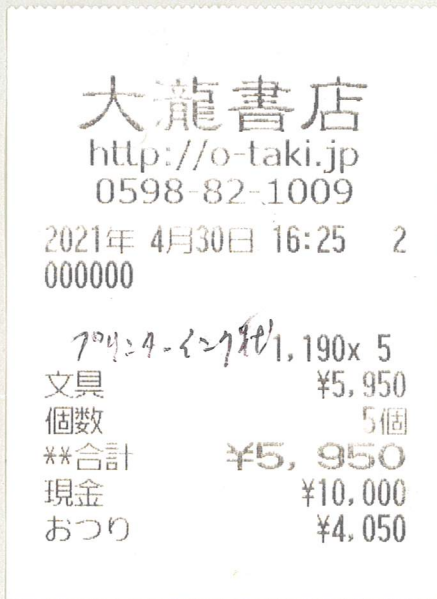

※ 図書等の購入については、領収書で書名が確認できないときは余白に記載すること。

注) 1 ページに複数枚の貼り付け可。
ただし、重ならないように貼り付けること。

支出額

※政務活動費として計上する額

3,690 円