

## 令和元年度政務活動費収支報告書

議員名 奥田 健一

1 収入 政務活動費 240,000 円

2 支出 (単位:円)

科 目	総 額	交付額	自己負担額	備 考
調査研究費	5,932	5,932	0	調査費、交通費 ・10月18日 愛知県犬山市行政視察 4,277円 ・12月3日 三重県御浜町視察調査 1,655円
研 修 費	14,273	14,273	0	研修参加費、交通費、宿泊費 ・8月28日～30日 全国市町村国際文化研修所「鳥獣被害と自治体の対応」 14,273円
広 報 費	110,000	110,000	0	議会報告誌印刷、新聞折込料 110,000円
会 議 費	0			
資料作成費	0			
資料購入費	0			
事 務 費	0			
合 計	130,205	130,205	0	

3 残 額 109,795 円

注) 1 備考欄には、主たる支出の内訳を記載すること。

様式第5号(第7条関係)

旅費等支出計算書

議員名 奥田 健一

(単位：円)

用 務	調査研究費
調査項目・調査先	令和元年10月18日 愛知県犬山市行政視察 愛知県犬山市役所
支 出 内 訳	高速料金 往路 大宮大台⇒名古屋西 3,180円
	大治本線 620円
	大山川 370円
	復路 小牧北 370円
	楠JCT第二 510円
	名古屋西⇒大宮大台 3,180円
	合計 8,230円
	按分 4名 $8,230円 \times 1/4 = 2,057円$
	車賃 大台町役場⇔犬山市役所 $148km \times 2 = 296km$
	$296km \times 30円 \times 1/4 = 2,220円$
	合計 $2,057円 + 2,220円 = 4,277円$
	合計 4,277円
	※ 車賃 1km 30円
備 考	小林保男、古田廣幸、奥田健一、吉田澄男 4名にて按分 高速料金領収書原本 吉田澄男保管

注) 1 備考欄には、領収書等が提出できない理由を記載する。

領収書貼付用紙

整理番号

1 - 1

支出科目	※該当する科目に <input checked="" type="checkbox"/> をつける		
	<input checked="" type="checkbox"/> 調査研究費	<input type="checkbox"/> 研修費	<input type="checkbox"/> 広報費
	<input type="checkbox"/> 資料作成費	<input type="checkbox"/> 資料購入費	<input type="checkbox"/> 会議費
		<input type="checkbox"/> 事務費	
支出内容	令和元年10月18日 愛知県犬山市行政視察 高速料金 大宮大台～小牧北		
領収書記載金額の一部を計上する場合	【按分による支出】	領収書記載金額	按分率
		8,230 円	× ( 1 / 4 ) =
			政務活動費として計上する額
			2,057 円
	【一部充当】	領収書記載金額	政務活動費として計上する額
		円	のうち 円

領収書等貼付欄

ご利用ありがとうございます。



料金所では一旦停車してください。

**領 収 書**

料金所 大宮大台

お問い合わせは、中日本お客さまセンター  
フリーダイヤル 0120-922-229  
上記番号をご使用になれないお客さまは  
TEL 052-223-0333 (有料)

19年10月18日 15時12分

車種 普通

通行料金 ¥3,180-  
(現金)

一入口料金所 名古屋西  
ETCカード有効期限切れにご注意ください  
期限切れカードではETCバーは開きません  
中日本高速道路株式会社  
愛知県名古屋市中区錦2-18-19  
取扱番号201-00631336-00

ご利用ありがとうございます。



料金所では一旦停車してください。

**領 収 書**

料金所 大治本線

お問い合わせは、中日本お客さまセンター  
フリーダイヤル 0120-922-229  
上記番号をご使用になれないお客さまは  
TEL 052-223-0333 (有料)

19年10月18日 8時14分

車種 普通

通行料金 ¥620-  
(現金)

通行料金は、消費税率10%対象です。  
中日本高速道路株式会社  
愛知県名古屋市中区錦2-18-19

取扱番号4446-06-00

ご利用ありがとうございます。

**名古屋高速道路公社**

**領 収 書**

料金所 大山川 車線04  
TEL(052)919-3200  
19年10月18日 8時29分

**普 通**

通行料金 ¥370-  
現金 ¥370-

※ 吉田 澄男 高速料金領収書 保管

※ 小林保男、古田廣幸、奥田健一、吉田澄男 4名参加

※政務活動費として計上する額

注) 1 ページに複数枚の貼り付け可。

ただし、重ならないように貼り付けること。

支出額

2,057 円

ご利用ありがとうございます。

名古屋高速道路公社

領 収 書

料金所 小牧北 車線01  
TEL (052) 919-3200  
19年10月18日13時15分

普 通

通行料金 ¥370-  
現金 ¥370-

1804

ご利用ありがとうございます。



料金所では一旦停車してください。

領 収 書

料金所 楠JCT第二

お問い合わせは、中日本お客さまセンター  
フリーダイヤル 0120-922-229  
上記番号をご使用になれないお客さまは  
TEL 052-223-0333 (有料)

19年10月18日13時23分  
車種 普通

通行料金 ¥510-  
(現金)

通行料金は、消費税率10%対象です。  
中日本高速道路株式会社  
愛知県名古屋市中区錦2-18-19

取扱番号4209-01-00

ご利用ありがとうございます。



料金所では一旦停車してください。

領 収 書

料金所 名古屋西

お問い合わせは、中日本お客さまセンター  
フリーダイヤル 0120-922-229  
上記番号をご使用になれないお客さまは  
TEL 052-223-0333 (有料)

19年10月18日 8時11分  
車種 普通

通行料金 ¥3,180-  
(現金)

一入口料金所 大宮大台  
通行料金は、消費税率10%対象です。  
中日本高速道路株式会社  
愛知県名古屋市中区錦2-18-19  
取扱番号213-00770651-00

## 旅費等支出計算書

議員名： 奥田 健一

(単位：円)

用 務	調査研究
調査項目 調査先	令和元年12月3日 梅栽培事業者（三重県御浜町）の視察調査
支出内訳	<p>高速料金 大宮・大台 ⇔ 大紀本線</p> <div style="border: 1px solid black; padding: 5px; margin: 10px auto; width: fit-content;">政務活動費として計上する額：365円</div> <p>車賃 大台町役場 ⇔ 御浜町中立（梅園農家） 86km × 2（往復）× 30円 × 1/4（4人） = 1,290円</p> <div style="border: 1px solid black; padding: 5px; margin: 10px auto; width: fit-content;">政務活動費として計上する額：1,290円</div> <div style="border: 1px solid black; padding: 5px; margin: 20px auto; width: fit-content;">合計：1,655円</div>
備考	小林、村田、奥田、野村の4人で参加

注) 備考欄には、領収書等が提出できない理由を記載する。

領収書貼付用紙

整理番号

2 -

支出科目	※該当する科目に <input checked="" type="checkbox"/> をつける		
	<input checked="" type="checkbox"/> 調査研究費	<input type="checkbox"/> 研修費	<input type="checkbox"/> 広報費
	<input type="checkbox"/> 資料作成費	<input type="checkbox"/> 資料購入費	<input type="checkbox"/> 会議費
	<input type="checkbox"/> 事務費		
支出内容	令和1年12月3日 梅栽培事業者の視察に要した交通費(高速料金)		
領収書記載金額の一部を計上する場合	【按分による支出】		
	領収書記載金額 1,460 円	按分率 ( 1 / 4 )	政務活動費として計上する額 365 円
	【一部充当】		
	領収書記載金額 円	のうち	政務活動費として計上する額 円

領収書等貼付欄

参加者:小林、村田、奥田、野村(4人) 領収書原本は野村保管

高速料金

往路:大宮・大台 ⇒ 大紀本線 730円

復路:大紀本線 ⇒ 大宮・大台 730円

計 1,460円

ご利用ありがとうございます。



料金所では一旦停車してください。

ご利用ありがとうございます。



料金所では一旦停車してください。

領 収 書

料金所 大紀本線

お問い合わせは、中日本お客さまセンター  
フリーダイヤル 0120-922-229  
上記番号をご使用になれないお客さまは  
TEL 052-223-0333 (有料)

19年12月 3日13時39分

車種 普通

通行料金 ¥730-  
(現金)

-入口料金所- 大宮大台

通行料金は、消費税率10%対象です。  
中日本高速道路株式会社  
愛知県名古屋市中区錦2-18-19  
取扱番号201-01471330-00

領 収 書

料金所 大宮大台

お問い合わせは、中日本お客さまセンター  
フリーダイヤル 0120-922-229  
上記番号をご使用になれないお客さまは  
TEL 052-223-0333 (有料)

19年12月 3日17時57分

車種 普通

通行料金 ¥730-  
(現金)

-入口料金所- 大紀本線

ETCカード有効期限切れにご注意ください  
期限切れカードではETCバーは開きません  
中日本高速道路株式会社  
愛知県名古屋市中区錦2-18-19  
取扱番号202-00181748-00

※ 図書等の購入については、領収書で書名が確認できないときは余白に記載すること。

※政務活動費として計上する額

注) 1ページに複数枚の貼り付け可。  
ただし、重ならないように貼り付けること。

支出額

365 円

旅費等支出計算書

議員名 奥田 健一

(単位：円)

用 務	研 修
調査項目・調査先	令和元年8月28日～8月30日 令和元年度 政策・実務研修「鳥獣被害と自治体の対応」 滋賀県大津市「全国市町村国際文化研修所」
支 出 内 訳	高速料金 大宮大台⇄大津 6,820円
	奥田健一 (往路のみ) $6,820円 \times 1/4 = 1,705円$
	車賃 大台町役場⇄全国市町村国際文化研修所
	奥田健一 (往路のみ) $30円 \times 276km \times 1/4 = 2,070円$
	研修受講費用・振込手数料 $9,850円 + 648円 = 10,498円$
	現在 合計 14,273円
	※ 高速料金・車賃 2人で按分
備 考	車賃 1km30円 吉田澄男、奥田健一 2名参加 高速料金領収書原本 吉田澄男保管

注) 1 備考欄には、領収書等が提出できない理由を記載する。

領収書貼付用紙

整理番号

3 - 1

支出科目	※該当する科目に <input checked="" type="checkbox"/> をつける		
	<input type="checkbox"/> 調査研究費	<input checked="" type="checkbox"/> 研修費	<input type="checkbox"/> 広報費 <input type="checkbox"/> 会議費
	<input type="checkbox"/> 資料作成費	<input type="checkbox"/> 資料購入費	<input type="checkbox"/> 事務費
支出内容	令和元年8月28日～30日 令和元年度 鳥獣被害と自治体の対応 全国市町村国際文化研修所 高速料金 大宮大台～大津(往復)		
領収書記載金額の一部を計上する場合	【按分による支出】		
	領収書記載金額 6,820 円	按分率 × ( 1 / 4 )	政務活動費として計上する額 1,705 円
	【一部充当】		
	領収書記載金額 円	のうち	政務活動費として計上する額 円

領収書等貼付欄

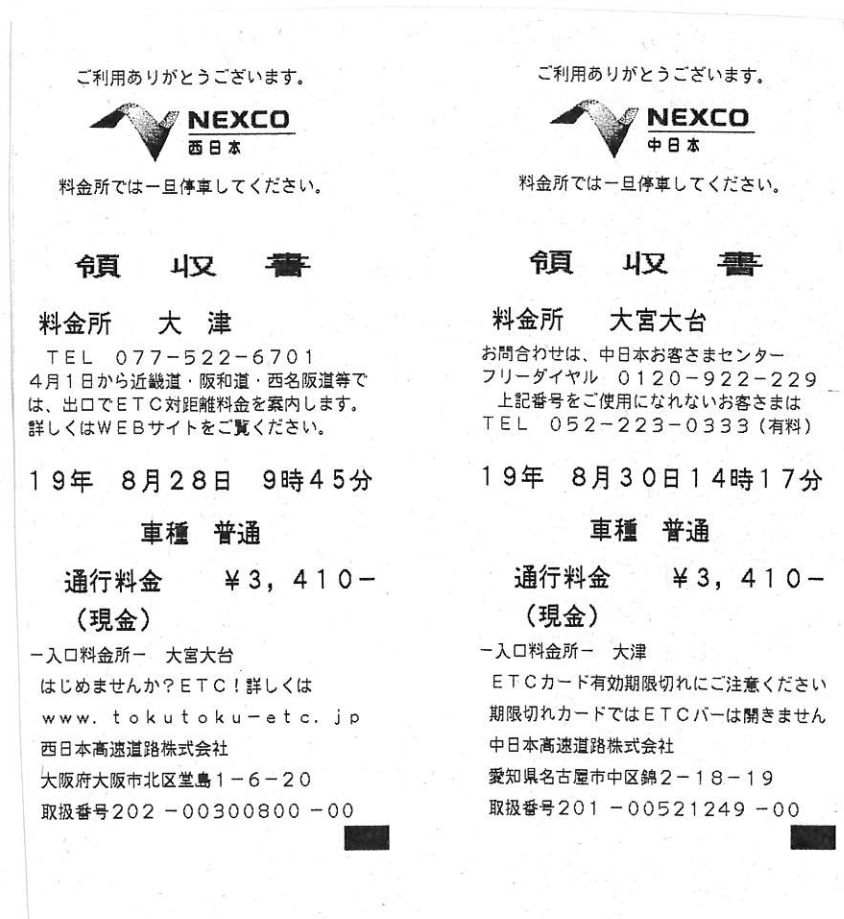

※ 奥田 健一 吉田 澄男 2名参加 高速料金領収書 吉田澄男保管

注) 1 ページに複数枚の貼り付け可。  
ただし、重ならないように貼り付けること。

支出額

※政務活動費として計上する額

1,705 円



領収書貼付用紙

整理番号 3 - 2

支出科目	※該当する科目は <input checked="" type="checkbox"/> をつける			
	<input type="checkbox"/> 調査研究費	<input checked="" type="checkbox"/> 研修費	<input type="checkbox"/> 広報費	<input type="checkbox"/> 会議費
	<input type="checkbox"/> 資料作成費	<input type="checkbox"/> 資料購入費	<input type="checkbox"/> 事務費	
支出内容	令和元年8月28日～8月30日 令和元年 鳥獣被害と自治体の対応 全国市町村国際文化研修所 研修受講費用・振込手数料			
領収書記載金額の一部を計上する場合	領収書記載金額	按分率	政務活動費として計上する額	
	_____円	( / ) =	_____円	
【一部充当】	領収書記載金額	政務活動費として計上する額		
	_____円	のうち	_____円	
領収書等貼付欄				

ご依頼日  
/ 年 8 月 20 日

百五銀行をご利用いただきありがとうございます。

- ・当行本支店への振込のため受け入れた小切手等が不渡りとなったときは、その金額の振込を取り消し、その小切手は権利保全の手続きをせずに当店において返却します。
- ・振込依頼書にご記入相違等の不備があった場合には、照会等のために振込が遅延または振込金が返戻されることがあります。振込金が返戻された場合、組戻手数料および再振込手数料が必要となります（振込手数料は返却しません）。
- ・やむを得ない事情による通信回線の障害が発生した場合には、振込が遅延することがありますのでご了承ください。
- ・この振込は、振込規定により取扱います。ご入用の方はお申し出ください。

印紙税申請書  
※印紙税申請書  
※印紙税申請書

銀行名	▼他行あての場合は、銀行名を漢字・左づめでご記入ください。				振込金受取書			
	滋賀				支店名 彦崎			
先種目	▼他行あての場合は、○をつけてください。				支店名または出張所名を漢字(左づめ)でご記入ください。			
	百五銀行の場合 ○をつけてください。				支店名			
お受取人	普通 当座 貯蓄 その他				金額			
	○ ○ ○ ○				十億 百万 千 円 9,850			
お受取人	カタクイ)セ)ニコクニチヨウリン				消費税込手数料 648			
	ケ)ニシユウ)サ)イ)ク)ン)セ)ン							
お受取人	(フリガナ)姓と名の間は1マス空けて左づめでご記入ください。				領収済 1. 8. 20 百五・三瀬谷 1 日付印			
	オ)イ)ク)イ)チ)ヨ)ウ)キ)カ)イ)オ)ク							
お受取人	カタクイ)セ)ニコクニチヨウリン				三重県多気郡大台町佐原750番地 ご連絡先電話番号 (0598) 82-3790			
	ク)ニシユウ)サ)イ)ク)ン)セ)ン							
(おなまえ) 大台町議会 奥田 健一 様								
(おところ)								

百五銀行 \*30.11

高3010(32)(30.11)(5)

※ 図書等の購入については、領収書で書名が確認できないときは余白に記載すること。

注) 1 ページに複数枚の貼り付け可。

ただし、重ならないように貼り付けること。

支出額

※政務活動費として計上する額

10,498 円

領収書貼付用紙

整理番号

4 —

支出科目	※該当する科目に <input checked="" type="checkbox"/> をつける			
	<input type="checkbox"/> 調査研究費	<input type="checkbox"/> 研修費	<input checked="" type="checkbox"/> 広報費	<input type="checkbox"/> 会議費
	<input type="checkbox"/> 資料作成費	<input type="checkbox"/> 資料購入費	<input type="checkbox"/> 事務費	
支出内容	議会報告 新聞折り込み			
領収書記載金額の一部を計上する場合	【按分による支出】			
	領収書記載金額	按分率	政務活動費として計上する額	
	_____円 × ( _____ / _____ ) = _____円			
	【一部充当】			
	領収書記載金額	のうち	政務活動費として計上する額	
	_____円		_____円	

領収書等貼付欄

## 領 収 証

奥田 健一 様 R2 年 3 月 31 日



金額	¥	1	1	0	0	0	0	円
----	---	---	---	---	---	---	---	---

読会報告 VOL2, 3500枚  
但し 読会報告 VOL3, 3500枚  
上記の金額正に領収致しました

名刺・チラシ・パンフ・シール  
ポスター・看板デザイン・招待状  
各種礼状・年賀状・喪中がき  
封筒・伝票・印鑑・カレンダー

**総合印刷 朝日堂印刷**

三重県多気郡大台町佐原974-1  
電話(0598)82-1065  
FAX(0598)82-2641

※ 図書等の購入については、領収書で書名が確認できないときは余白に記載すること。

注) 1 ページに複数枚の貼り付け可。  
ただし、重ならないように貼り付けること。

支出額	※政務活動費として計上する額 110,000 円
-----	-----------------------------