

## 別紙(様式第4号関係)

## 令和元年度政務活動費収支報告書

議員名 小野 恵司

1 収入 政務活動費 240,000円

2 支出 (単位:円)

| 科目    | 総額      | 交付額     | 自己負担額  | 備考   |
|-------|---------|---------|--------|--|
| 調査研究費 | 0       | 0       | 0      |  |
| 研修費   | 16,570  | 16,570  | 0      | 研修に係る高速料金、駐車場代、車賃、受講料等<br>5/20、5/29、1/21   |
| 広報費   | 150,000 | 135,000 | 15,000 | 按分として1割を自己負担   |
| 会議費   | 1,290   | 1,290   | 0      | 入学式、成人式等の公務での車賃 4/8、4/8、1/12   |
| 資料作成費 | 0       | 0       | 0      |  |
| 資料購入費 | 75,978  | 40,182  | 35,796 | 新聞代(夕刊三重)<br>4月～3月分<br>1,700円×12=20,400円<br>新聞代(中日新聞)<br>4月～3月分<br>2,983円×12=35,796円<br>(自己負担)<br>図書購入代(地方議会人)<br>9,792円<br>(松阪・多気の昭和写真アルバム)<br>9,990円 |
| 事務費   | 0       | 0       | 0      |  |
| 合計    | 243,838 | 193,042 | 50,796 |  |

3 残額 46,958円

注) 1 備考欄には、主たる支出の内訳を記載すること。

旅費等支出計算書

議員名 小野 恵司

(単位：円)

| 用 務      | 研修   |
|----------|--|
| 調査項目・調査先 | <ul style="list-style-type: none"> <li>・地域高校とのイノベーションとブランディング戦略セミナー及び令和元年度三重県立明野高等学校・生産学科による取組事例発表</li> <li>・日時 令和元年5月20日 午前11時20分から</li> <li>・場所 伊勢市小俣町図書館2階ホール</li> <li>・三重県伊勢市小俣町2番地</li> </ul> |
| 支 出 内 訳  | 車賃<br>自宅⇄伊勢小俣町図書館2階ホール<br>$41\text{km} \times 30\text{円} \times 2 = 2,460\text{円}$   |
|          | 高速料金<br>大宮大台⇄玉城 $790\text{円} \times 2 =$ <span style="float: right;">1,580円</span>   |
| 備 考      | 車賃 1km30円<br><div style="text-align: right;">合計4,040円</div>  |

注) 1 備考欄には、領収書等が提出できない理由を記載する。

領収書貼付用紙

整理番号

1 —

|                   |  |   |   |
|-------------------|--|---|---|
| 支出科目              | ※該当する科目に <input checked="" type="checkbox"/> をつける  |   |   |
|                   | <input type="checkbox"/> 調査研究費   | <input checked="" type="checkbox"/> 研修費 | <input type="checkbox"/> 広報費 <input type="checkbox"/> 会議費 |
|                   | <input type="checkbox"/> 資料作成費   | <input type="checkbox"/> 資料購入費          | <input type="checkbox"/> 事務費                              |
| 支出内容              | 令和元年5月20日 伊勢小俣図書館で開催<br>地域高校とのイノベーションとブランディング戦略セミナー<br>及び令和元年度三重県立明野高等学校・生産学科による取組事例発表<br><br>高速料金 大宮大台⇄玉城 |   |   |
| 領収書記載金額の一部を計上する場合 | 【按分による支出】  |   |   |
|                   | 領収書記載金額<br>_____円  | 按分率<br>( _____ / _____ )                | 政務活動費として計上する額<br>_____円                                   |
|                   | 【一部充当】   |   |   |
|                   | 領収書記載金額<br>_____円  | のうち                                     | 政務活動費として計上する額<br>_____円                                   |

領収書等貼付欄

ご利用ありがとうございます。



料金所では一旦停車してください。

利用証明書

料金所 玉城

お問い合わせは、中日本お客さまセンター  
フリーダイヤル 0120-922-229  
上記番号をご使用になれないお客さまは  
TEL 052-223-0333 (有料)

19年 5月20日 11時21分

車種 普通

通行料金 ¥790-

(丸券)

—入口料金所— 大宮大台

ETC 有効期限23年 4月

会員番号 (支払 - 1回払い)

ETCカード有効期限切れにご注意ください

期限切れカードではETCバーは開きません

中日本高速道路株式会社

愛知県名古屋市中区錦2-18-19

取扱番号207-00141108-00

ご利用ありがとうございます。



料金所では一旦停車してください。

利用証明書

料金所 大宮大台

お問い合わせは、中日本お客さまセンター  
フリーダイヤル 0120-922-229  
上記番号をご使用になれないお客さまは  
TEL 052-223-0333 (有料)

19年 5月20日 12時46分

車種 普通

通行料金 ¥790-

(丸券)

—入口料金所— 玉城

ETC 有効期限23年 4月

会員番号 (支払 - 1回払い)

ETCカード有効期限切れにご注意ください

期限切れカードではETCバーは開きません

中日本高速道路株式会社

愛知県名古屋市中区錦2-18-19

取扱番号201-00341228-00

※ 図書等の購入については、領収書で書名が確認できないときは余白に記載すること。

注) 1 ページに複数枚の貼り付け可。  
ただし、重ならないように貼り付けること。

支出額

※政務活動費として計上する額

1,580円

旅費等支出計算書

議員名 小野 恵司

(単位：円)

| 用 務      | 研修  |
|----------|---|
| 調査項目・調査先 | <ul style="list-style-type: none"> <li>・次世代と共に考える「閉鎖性海域」</li> <li>・日時 令和元年5月29日</li> <li>・場所 津市羽所町700 グリーンパークホテル</li> </ul> |
| 支 出 内 訳  | 車賃<br>自宅⇄津グリーンパークホテル<br><div style="text-align: right;">105km×30円 = 3,150円</div>  |
|          | 高速料金<br>大宮大台⇄津 1,380円×2 = <span style="float: right;">2,760円</span>   |
|          | 駐車場代<br>アスト津駐車場 <span style="float: right;">1,150円</span>   |
|          |   |
|          |   |
|          |   |
|          | 合計7,060円  |
| 備 考      | 車賃 1km30円   |

注) 1 備考欄には、領収書等が提出できない理由を記載する。

領収書貼付用紙

整理番号

2

|                   |  |   |   |
|-------------------|--|---|---|
| 支出科目              | ※該当する科目に <input checked="" type="checkbox"/> をつける                      |   |   |
|                   | <input type="checkbox"/> 調査研究費   | <input checked="" type="checkbox"/> 研修費 | <input type="checkbox"/> 広報費 <input type="checkbox"/> 会議費 |
|                   | <input type="checkbox"/> 資料作成費   | <input type="checkbox"/> 資料購入費          | <input type="checkbox"/> 事務費                              |
| 支出内容              | 令和元年5月29日 グリーンパークホテルで開催<br>記念講演 パネルディスカッション 三重県環境整備協同組合主催<br>高速料金 駐車場代 |   |   |
| 領収書記載金額の一部を計上する場合 | 【按分による支出】  | 領収書記載金額                                 | 按分率 政務活動費として計上する額   |
|                   |  | _____円 × ( _____ / _____ ) = _____円     |   |
|                   | 【一部充当】   | 領収書記載金額                                 | 政務活動費として計上する額   |
|                   |  | _____円 のうち _____円                       |   |

領収書等貼付欄

ご利用ありがとうございます。



料金所では一旦停車してください。

**利用証明書**

料金所 大宮大台

お問い合わせは、中日本お客さまセンター  
フリーダイヤル 0120-922-229  
上記番号をご使用になれないお客さまは  
TEL 052-223-0333 (有料)

19年 5月29日 19時43分

車種 普通

通行料金 ¥1,380-  
(別途)

—入口料金所— 津  
ETC 有効期限23年 4月  
会員番号 (支払 - 1回払い)  
[REDACTED]

ETCカード有効期限切れにご注意ください  
期限切れカードではETCバーは開きません  
中日本高速道路株式会社  
愛知県名古屋市中区錦2-18-19  
取扱番号203-00321913-00  
[REDACTED]

ご利用ありがとうございます。



料金所では一旦停車してください。

**利用証明書**

料金所 津

お問い合わせは、中日本お客さまセンター  
フリーダイヤル 0120-922-229  
上記番号をご使用になれないお客さまは  
TEL 052-223-0333 (有料)

19年 5月29日 12時35分

車種 普通

通行料金 ¥1,380-  
(別途)

—入口料金所— 大宮大台  
ETC 有効期限23年 4月  
会員番号 (支払 - 1回払い)  
[REDACTED]

ETCカード有効期限切れにご注意ください  
期限切れカードではETCバーは開きません  
中日本高速道路株式会社  
愛知県名古屋市中区錦2-18-19  
取扱番号210-00341206-00  
[REDACTED]

津市営アスト駐車場  
TEL 059-213-8010

**領収証**

入車日時 2019年05月29日 12時46分  
出車日時 2019年05月29日 19時01分  
No.01-000437 券No.01-506525

駐車料金 (例) 1,150円

料金計 1,150円

投入現金 1,150円  
釣銭額 0円

※ 図書等の購入については、領収書で書名が確認できないときは余白に記載すること。

注) 1 ページに複数枚の貼り付け可。  
ただし、重ならないように貼り付けること。

支出額

※政務活動費として計上する額

3,910円

旅費等支出計算書

議員名 小野 恵司

(単位：円)

| 用 務      | 研修  |
|----------|---|
| 調査項目・調査先 | <ul style="list-style-type: none"> <li>・「地方創生セミナー」株式会社NTTドコモ 主催</li> <li>・日時 令和2年1月21日 午後1時30分～午後5時まで</li> <li>・場所 津市羽所町700 アスト津4階アストホール</li> </ul> |
| 支 出 内 訳  | 車賃<br>自宅⇄アスト津 105km×30円= 3,150円   |
|          | 高速料金<br>大宮大台⇄津 1,160円×2= 2,320円   |
|          |   |
|          |   |
|          |   |
|          |   |
|          |   |
|          |   |
|          | 合計5,470円  |
| 備 考      | 車賃 1km30円   |

注) 1 備考欄には、領収書等が提出できない理由を記載する。

領収書貼付用紙

整理番号

3 —

|                   |   |         |                   |
|-------------------|---|---------|-------------------|
| 支出科目              | ※該当する科目に <input checked="" type="checkbox"/> をつける<br><input type="checkbox"/> 調査研究費 <input checked="" type="checkbox"/> 研修費 <input type="checkbox"/> 広報費 <input type="checkbox"/> 会議費<br><input type="checkbox"/> 資料作成費 <input type="checkbox"/> 資料購入費 <input type="checkbox"/> 事務費 |         |                   |
| 支出内容              | 地方創生セミナー NTTドコモ 主催<br>令和2年1月21日 アスト津で開催<br>高速料金   |         |                   |
| 領収書記載金額の一部を計上する場合 | 【按分による支出】   | 領収書記載金額 | 按分率 政務活動費として計上する額 |
|                   | 【一部充当】  | 領収書記載金額 | 政務活動費として計上する額     |

\_\_\_\_\_円 × ( \_\_\_\_\_ / \_\_\_\_\_ ) = \_\_\_\_\_円

\_\_\_\_\_円 のうち \_\_\_\_\_円

領収書等貼付欄

ご利用ありがとうございます。



料金所では一旦停車してください。

**利用証明書**

料金所 大宮大台

お問い合わせは、中日本お客さまセンター  
フリーダイヤル 0120-922-229  
上記番号をご使用になれないお客さまは  
TEL 052-223-0333 (有料)

20年 1月21日18時01分

車種 軽二

通行料金 ¥1,160-  
(外払)

—入口料金所— 津  
ETC 有効期限23年 4月  
会員番号 (支払 - 1回払い)  
[REDACTED]

通行料金は、消費税率10%対象です。  
中日本高速道路株式会社  
愛知県名古屋市中区錦2-18-19  
取扱番号202-00261727-00

ご利用ありがとうございます。



料金所では一旦停車してください。

**利用証明書**

料金所 津

お問い合わせは、中日本お客さまセンター  
フリーダイヤル 0120-922-229  
上記番号をご使用になれないお客さまは  
TEL 052-223-0333 (有料)

20年 1月21日12時38分

車種 軽二

通行料金 ¥1,160-  
(外払)

—入口料金所— 大宮大台  
ETC 有効期限23年 4月  
会員番号 (支払 - 1回払い)  
[REDACTED]

通行料金は、消費税率10%対象です。  
中日本高速道路株式会社  
愛知県名古屋市中区錦2-18-19  
取扱番号209-00441208-00

※ 図書等の購入については、領収書で書名が確認できないときは余白に記載すること。

注) 1 ページに複数枚の貼り付け可。  
ただし、重ならないように貼り付けること。

支出額

※政務活動費として計上する額

2,320円

領収書貼付用紙

整理番号

4

|                   |   |                                |   |
|-------------------|---|--------------------------------|---|
| 支出科目              | ※該当する科目に <input checked="" type="checkbox"/> をつける |                                |   |
|                   | <input type="checkbox"/> 調査研究費                    | <input type="checkbox"/> 研修費   | <input checked="" type="checkbox"/> 広報費 |
|                   | <input type="checkbox"/> 資料作成費                    | <input type="checkbox"/> 資料購入費 | <input type="checkbox"/> 会議費            |
| 支出内容              | 広報紙の作成  |                                |   |
| 領収書記載金額の一部を計上する場合 | 【按分による支出】   |                                |   |
|                   | 領収書記載金額<br>150,000円                               | 按分率<br>× ( 9/10 ) =            | 政務活動費として計上する額<br>135,000円               |
|                   | 【一部充当】  |                                |   |
|                   | 領収書記載金額<br>_____円                                 | のうち                            | 政務活動費として計上する額<br>_____円                 |

領収書等貼付欄

## 領 収 証

小野 忠司 様 R2年3月1日

|    |   |   |   |   |   |   |   |   |
|----|---|---|---|---|---|---|---|---|
| 金額 | ¥ | 1 | 5 | 0 | 0 | 0 | 0 | 円 |
|----|---|---|---|---|---|---|---|---|

但し 議会報告 vol.5、4000枚 デザイン料  
上記の金額正に領収致しました

名刺・チラシ・パンフ・シール  
ポスター・看板デザイン・招待状  
各種礼状・年賀状・喪中はがき  
封筒・伝票・印鑑・カレンダー

総合印刷 **朝日堂印刷**

三重県多気郡大台町佐原974-1  
電話 (0598) 82-1065  
FAX (0598) 82-2641

印

※ 図書等の購入については、領収書で書名が確認できないときは余白に記載すること。

注) 1 ページに複数枚の貼り付け可。  
ただし、重ならないように貼り付けること。

|     |                            |
|-----|----------------------------|
| 支出額 | ※政務活動費として計上する額<br>135,000円 |
|-----|----------------------------|



旅費等支出計算書

議員名 小野 恵司

(単位：円)

|          |           |         |         |            |           |
|----------|-----------|---------|---------|------------|-----------|
| 用 務      | 会議        |         |         |            |           |
| 調査項目・調査先 | 三瀬谷小学校他2件 |         |         |            |           |
| 支 出 内 訳  | 月/日       | 行事      | 場所      | 距離<br>(km) | 車賃<br>(円) |
|          | 4/8       | 小学校入学式  | 三瀬谷小学校  | 6          | 180       |
|          | 4/8       | 中学校入学式  | 大台中学校   | 7          | 210       |
|          | 1/12      | 新成人のつどい | グリーンプラザ | 30         | 900       |
|          |           |         |         |            |           |
|          |           |         |         |            |           |
|          |           |         |         |            |           |
|          |           |         |         | 合 計        | 43        |
| 備 考      | 車賃 1km30円 |         |         |            |           |

注) 1 備考欄には、領収書等が提出できない理由を記載する。

領収書貼付用紙

整理番号

5 - 1

|                   |   |   |                              |
|-------------------|---|---|------------------------------|
| 支出科目              | ※該当する科目に <input checked="" type="checkbox"/> をつける |   |                              |
|                   | <input type="checkbox"/> 調査研究費                    | <input type="checkbox"/> 研修費              | <input type="checkbox"/> 広報費 |
|                   | <input type="checkbox"/> 資料作成費                    | <input checked="" type="checkbox"/> 資料購入費 | <input type="checkbox"/> 会議費 |
|                   |   | <input type="checkbox"/> 事務費              |                              |
| 支出内容              | 新聞購読料<br>1紙目(中日新聞)は政務活動費対象外のため、2紙目以降(夕刊三重)を計上     |   |                              |
| 領収書記載金額の一部を計上する場合 | 【按分による支出】   |   |                              |
|                   | 領収書記載金額   | 按分率                                       | 政務活動費として計上する額                |
|                   | _____円  | × ( _____ / _____ )                       | = _____円                     |
|                   | 【一部充当】  |   |                              |
|                   | 領収書記載金額   |   | 政務活動費として計上する額                |
|                   | _____円  | のうち                                       | _____円                       |

領収書等貼付欄

No. \_\_\_\_\_

**領 収 証**

小野 恵司 様

|    |            |
|----|------------|
| 金額 | ¥ 20,400 - |
|----|------------|

但 夕刊三重 2019年4月1日 ~ 2020年3月31日分  
2020年 3月 31日 上記正に領収いたしました

|         |                            |
|---------|----------------------------|
| 内 訳     | <b>中日新聞 三瀬谷販売店</b>         |
| 税抜金額    | 〒519-2404 三重県多気郡大台町佐原815-1 |
| 消費税額(%) | 店主 田口 順也                   |
|         | TEL・FAX 0598-82-3282       |

GR1517

No. \_\_\_\_\_

**領 収 証**

小野 恵司 様

|    |            |
|----|------------|
| 金額 | ¥ 35,796 - |
|----|------------|

但 中日新聞 2019年4月1日 ~ 2020年3月31日分  
2020年 3月 31日 上記正に領収いたしました

|         |                            |
|---------|----------------------------|
| 内 訳     | <b>中日新聞 三瀬谷販売店</b>         |
| 税抜金額    | 〒519-2404 三重県多気郡大台町佐原815-1 |
| 消費税額(%) | 店主 田口 順也                   |
|         | TEL・FAX 0598-82-3282       |

GR1517

※ 図書等の購入については、領収書に書名が確認できないときは宗日に記載すること。

注) 1ページに複数枚の貼り付け可。  
ただし、重ならないように貼り付けること。

支出額

※政務活動費として計上する額

20,400円

領収書貼付用紙

整理番号

5 - 2

|                   |   |   |   |
|-------------------|---|---|---|
| 支出科目              | ※該当する科目に <input checked="" type="checkbox"/> をつける |   |   |
|                   | <input type="checkbox"/> 調査研究費                    | <input type="checkbox"/> 研修費              | <input type="checkbox"/> 広報費 <input type="checkbox"/> 会議費 |
|                   | <input type="checkbox"/> 資料作成費                    | <input checked="" type="checkbox"/> 資料購入費 | <input type="checkbox"/> 事務費                              |
| 支出内容              | 資料購入費 地方議会人                                       |   |   |
| 領収書記載金額の一部を計上する場合 | 【按分による支出】   |   |   |
|                   | 領収書記載金額   | 按分率                                       | 政務活動費として計上する額   |
|                   | _____円 × ( _____ / _____ ) = _____円               |   |   |
|                   | 【一部充当】  |   |   |
|                   | 領収書記載金額   | のうち                                       | 政務活動費として計上する額   |
|                   | _____円  |   | _____円  |
| 領収書等貼付欄           |   |   |   |

領 収 書

|       |                                  |       |        |  |  |
|-------|----------------------------------|-------|--------|--|--|
| 依頼日   | 年 月 日                            | 電 信 扱 |        |  |  |
| 振込先   | 百五銀行 県庁支店                        | 振込金額  | ¥9,792 |  |  |
| 預金種目  | 1 普通預金                           |       |        |  |  |
| 口座番号  | No. 196210                       | 手数料   |        |  |  |
| 受取人   | ミエケンチヨウソウギカイギチョウカイ<br>三重県町村議会議長会 | ( )振替 |        |  |  |
| 請求書番号 | Z-12                             | 現金    |        |  |  |
| フリガナ  | オノ ケイジ                           |       |        |  |  |
| 依頼人   | 小野 恵司                            |       |        |  |  |
| 摘要    | 地方議会人                            |       |        |  |  |
| 備考欄   |                                  |       |        |  |  |

上記の金額を振込金として受取りました。

(取扱店)

銀行

(取扱店) → (依頼人控)



※ 図書等の購入については、領収書で書名が確認できないときは余白に記載すること。

注) 1 ページに複数枚の貼り付け可。

ただし、重ならないように貼り付けること。

|     |                |        |
|-----|----------------|--------|
| 支出額 | ※政務活動費として計上する額 | 9,792円 |
|-----|----------------|--------|

領収書貼付用紙

整理番号

5 - 3

|                   |   |   |                              |
|-------------------|---|---|------------------------------|
| 支出科目              | ※該当する科目に <input checked="" type="checkbox"/> をつける |   |                              |
|                   | <input type="checkbox"/> 調査研究費                    | <input type="checkbox"/> 研修費              | <input type="checkbox"/> 広報費 |
|                   | <input type="checkbox"/> 資料作成費                    | <input checked="" type="checkbox"/> 資料購入費 | <input type="checkbox"/> 会議費 |
|                   |   | <input type="checkbox"/> 事務費              |                              |
| 支出内容              | 資料購入費 松阪・多気の昭和写真アルバム                              |   |                              |
| 領収書記載金額の一部を計上する場合 | 【按分による支出】   |   |                              |
|                   | 領収書記載金額   | 按分率                                       | 政務活動費として計上する額                |
|                   | _____円  | × ( _____ / _____ )                       | = _____円                     |
|                   | 【一部充当】  |   |                              |
|                   | 領収書記載金額   |   | 政務活動費として計上する額                |
|                   | _____円  | のうち                                       | _____円                       |

領収書等貼付欄

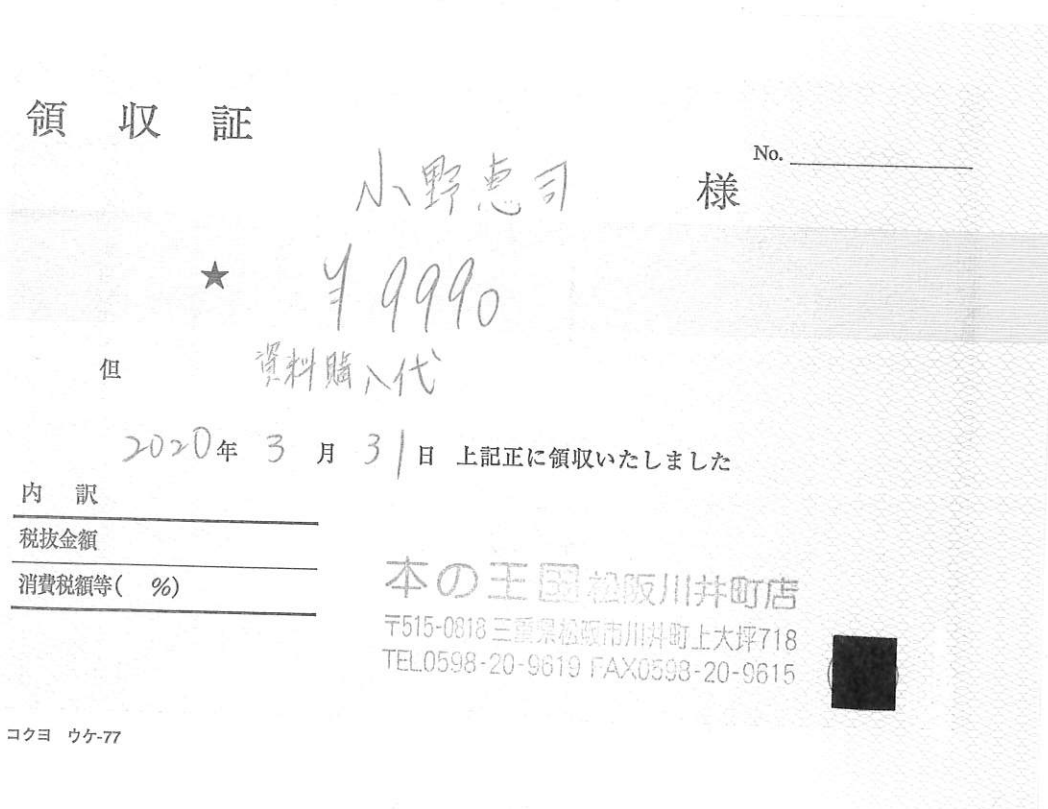

※ 図書等の購入については、領収書で書名が確認できないときは余白に記載すること。

注) 1 ページに複数枚の貼り付け可。  
ただし、重ならないように貼り付けること。

支出額

※政務活動費として計上する額

9,990円