

別紙(様式第4号関係)

平成30年度政務活動費収支報告書

議員名 吉田 澄男

1 収入 政務活動費 240,000 円

2 支出 (単位:円)

科 目	総 額	交付額	自己負担額	備 考
調査研究費	65,979円	50,000円	15,979円	大山町、美郷町 獣害対策視察 平成30年7月18日～19日 ¥28,460 上勝町、真庭市 視察研修 平成30年11月28日～30 ¥37,519
研 修 費	80,293円	40,000円	40,293円	全国市町村国際文化研修所 平成30年4月12日～13日 ¥11,178 平成30年4月19日～20日 ¥15,708 平成30年8月8日～10日 ¥26,018 平成30年10月4日～5日 ¥12,331 平成30年11月19日～20日 ¥15,058
広 報 費	181,418円	150,000円	31,418円	新聞折り込み 平成30年10月31日 ¥90,709 新聞折り込み 平成31年3月31日 ¥90,709
会 議 費	5,310円	0円	5,310円	各種行事参加
資料作成費	0円	0円	0円	
資料購入費	5,783円	0円	5,783円	「質問力」でつくる政策議会 ¥3,024 よくわかる自治体の防災・危機 管理のしくみ ¥2,759
事 務 費	0円	0円	0円	
合 計	338,783円	240,000円	98,783円	

3 残 額 0 円

注) 1 備考欄には、主たる支出の内訳を記載すること。

旅費等支出計算書

議員名 吉田 澄男

(単位：円)

用 務	調査・研究費 旅費
調査項目・調査先	平成30年7月18日～平成30年7月19日 獣害対策の概要。取組み 鳥取県大山町、島根県美郷町
支 出 内 訳	高速料金 大宮大台⇄米子 8,980円
	山陰道 有料区間 安来本線 670円
	三刀屋木次 860円
	三次⇄大宮大台 9,950円
	(8,980円+670円+860円+9,950円) ×1/3=6,820円
	車賃 大台町役場⇒鳥取県大山町内⇒島根県美郷町⇒大台町役場
	1,184km×30×1/3=11,840円
	宿泊費 ペンションたんね 9,800円
	合計 28,460円
	※ 高速料金・車賃 3人で按分
備 考	車賃 1km30円 吉田澄男、中道剛士 岸良隆 3人で参加 高速料金領収書原本 吉田澄男保管

注) 1 備考欄には、領収書等が提出できない理由を記載する。

領収書貼付用紙

整理番号

1 - 1

支出科目	※該当する科目に <input checked="" type="checkbox"/> をつける		
	<input checked="" type="checkbox"/> 調査研究費	<input type="checkbox"/> 研修費	<input type="checkbox"/> 広報費
	<input type="checkbox"/> 資料作成費	<input type="checkbox"/> 資料購入費	<input type="checkbox"/> 会議費
	<input type="checkbox"/> 事務費		
支出内容	平成30年7月18日～19日 大山町、美郷町獣害対策の概要、取組み 高速料金 大宮大台～米子～三刀屋木次 三次～大宮大台		
領収書記載金額の一部を計上する場合	【按分による支出】		
	領収書記載金額 20,460 円	按分率 (1 / 3)	政務活動費として計上する額 6,820 円
	【一部充当】		
	領収書記載金額	のうち	政務活動費として計上する額
領収書等貼付欄			

ご利用ありがとうございます。



料金所では一旦停車してください。

領収書

料金所 米子
TEL 0859-27-4944

18年 7月18日11時26分

車種 普通

通行料金 ¥8,980-
(現金)

一入口料金所一 大宮大台
穴ぼこ、落下物など高速道路の異常を発見したら・道路緊急ダイヤル【#9910】へ
西日本高速道路株式会社
大阪府大阪市北区堂島1-6-20
取扱番号204-00630604-00

ご利用ありがとうございます。



料金所では一旦停車してください。

領収書

料金所 安来本線
TEL 0854-23-1148

18年 7月19日 7時38分
車種 普通

通行料金 ¥670-
(現金)

穴ぼこ、落下物など高速道路の異常を発見したら・道路緊急ダイヤル【#9910】へ
西日本高速道路株式会社
大阪府大阪市北区堂島1-6-20

取扱番号2487-04-00

ご利用ありがとうございます。



料金所では一旦停車してください。

領収書

料金所 三刀屋木次
TEL 0854-45-5520

18年 7月19日 8時38分
車種 普通

通行料金 ¥860-
(現金)

一入口料金所一 松江玉造本線
穴ぼこ、落下物など高速道路の異常を発見したら・道路緊急ダイヤル【#9910】へ
西日本高速道路株式会社
大阪府大阪市北区堂島1-6-20
取扱番号207-00040756-00

ご利用ありがとうございます。



料金所では一旦停車してください。

領収書

料金所 大宮大台

お問い合わせは、中日本お客さまセンター
フリーダイヤル 0120-922-229
上記番号をご使用になれないお客さまは
TEL 052-223-0333 (有料)

18年 7月19日20時40分
車種 普通

通行料金 ¥9,950-
(現金)

一入口料金所一 三次
ETCカード有効期限切れにご注意ください
期限切れカードではETCバーは開きません
中日本高速道路株式会社
愛知県名古屋市中区錦2-18-19
取扱番号202-00421450-00

領収書 吉田澄男保管

※ 図書等の購入については、領収書で書名が確認できないときは余白に記載すること。

注) 1 ページに複数枚の貼り付け可。

ただし、重ならないように貼り付けること。

支出額

※政務活動費として計上する額

6,820 円

領収書貼付用紙

整理番号

1 - 2

支出科目	※該当する科目に <input checked="" type="checkbox"/> をつける		
	<input checked="" type="checkbox"/> 調査研究費	<input type="checkbox"/> 研修費	<input type="checkbox"/> 広報費
	<input type="checkbox"/> 資料作成費	<input type="checkbox"/> 資料購入費	<input type="checkbox"/> 会議費
	<input type="checkbox"/> 事務費		
支出内容	平成30年7月18日～19日 大山町、美郷町獣害対策の概要、取組み 宿泊費 ペンションたんね		
領収書記載金額の一部を計上する場合	【按分による支出】		
	領収書記載金額	按分率	政務活動費として計上する額
	_____円 × (_____ / _____) = _____円		
	【一部充当】		
	領収書記載金額	のうち	政務活動費として計上する額
	_____円		_____円

領収書等貼付欄

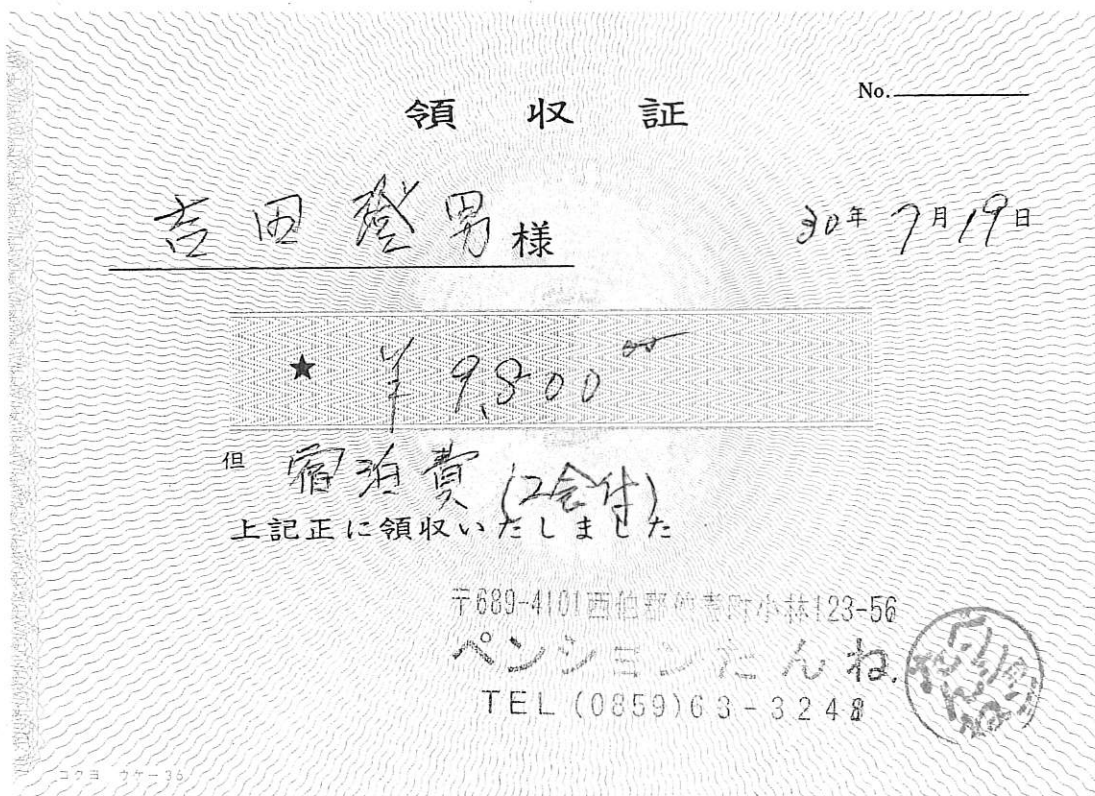

※ 図書等の購入については、領収書で書名が確認できないときは余白に記載すること。

注) 1 ページに複数枚の貼り付け可。
ただし、重ならないように貼り付けること。

支出額

※政務活動費として計上する額

9,800 円

旅費等支出計算書

議員名 吉田 澄男

(単位：円)

用 務	調査・研究費 旅費
調査項目・調査先	平成30年11月28日～平成30年11月30日 葉っぱビジネス ゼロウェイスト等研修意見交換・CLT工場他視察 ジビエ業者との意見交換 徳島県上勝町・岡山県真庭市・美作市
支 出 内 訳	高速料金 本州四国連絡道路株式会社 大宮大台⇒鳴門 11,180円
	本州四国連絡道路株式会社 鳴門⇒早島 6,950円
	西日本高速道路株式会社 岡山⇒久世 2,020円
	西日本高速道路株式会社 久世⇒湯原 460円
	西日本高速道路株式会社 湯原⇒勝央 1,460円
	中日本高速道路株式会社 勝央⇒大宮大台 7,140円
	(11,180円+6,950円+2,020円+460円+1,460円 +7,140円)×1/4=7,302円
	駐車場代 セントラルホテル岡山 850円×1/4=212
	宿泊費 月の宿(かみかついっきゅう) セントラルホテル岡山 9,720円 8,050円
	研修費 合同会社パンゲア 4,000円
	車賃 大台町役場⇒徳島県上勝町⇒岡山県真庭市⇒ 美作市⇒大台町役場 1,098KM 1,098KM×30円×1/4=8,235円
	合計額 37,519円
	※ 高速料金・車賃 4人で按分
備 考	車賃 1km30円 吉田澄男、岸良隆、野村政美、奥田健一 4人で参加 高速料金領収書原本 吉田澄男保管

注) 1 備考欄には、領収書等が提出できない理由を記載する。

領収書貼付用紙

整理番号

2 - 1

支出科目	※該当する科目に <input checked="" type="checkbox"/> をつける		
	<input checked="" type="checkbox"/> 調査研究費	<input type="checkbox"/> 研修費	<input type="checkbox"/> 広報費
	<input type="checkbox"/> 資料作成費	<input type="checkbox"/> 資料購入費	<input type="checkbox"/> 会議費
	<input type="checkbox"/> 事務費		
支出内容	平成30年11月28日～30日 徳島県上勝町葉っぱビジネス他・岡山県真庭市 CLT 工場他 視察研修 高速料金 大宮大台～徳島県上勝町～岡山県真庭市～岡山県美作市～大宮大台		
領収書記載金額の一部を計上する場合	【按分による支出】	領収書記載金額	按分率
		29,210 円	(1 / 4) =
			7,302 円
	【一部充当】		

ご利用ありがとうございます。
領 収 書
本州四国連絡高速道路株式会社
料金所では一旦停車してください。
料金所 鳴門
TEL 088-686-8930
18年11月28日 車種 (本四)普通 (他社)普通
通行料金 ¥11,180-
現金(本四) ¥5,610-
現金(他社) ¥5,570-
取扱番号207-00231007-06181

ご利用ありがとうございます。
領 収 書
本州四国連絡高速道路株式会社
料金所では一旦停車してください。
料金所 早島
TEL 086-483-0007
18年11月29日 車種 (本四)普通 (他社)普通
通行料金 ¥6,950-
現金(本四) ¥4,220-
現金(他社) ¥2,730-
取扱番号208-00091534-A8866

ご利用ありがとうございます。
領 収 書
NEXCO 西日本
料金所では一旦停車してください。
料金所 久世
TEL 0867-42-6170
18年11月30日 9時07分 車種 普通
通行料金 ¥2,020- (現金)
-入口料金所- 岡山
穴ぼこ、落下物など高速道路の異常を発見したら・・・道路緊急ダイヤル【#9910】へ
西日本高速道路株式会社
大阪府大阪市北区堂島1-6-20
取扱番号204-00050811-00

ご利用ありがとうございます。
領 収 書
NEXCO 西日本
料金所では一旦停車してください。
料金所 湯原
TEL 0867-62-3240
18年11月30日 11時42分 車種 普通
通行料金 ¥460- (現金)
-入口料金所- 久世
穴ぼこ、落下物など高速道路の異常を発見したら・・・道路緊急ダイヤル【#9910】へ
西日本高速道路株式会社
大阪府大阪市北区堂島1-6-20
取扱番号204-00211130-00

ご利用ありがとうございます。
領 収 書
NEXCO 西日本
料金所では一旦停車してください。
料金所 勝央
TEL 0868-38-0358
18年11月30日 12時18分 車種 普通
通行料金 ¥1,460- (現金)
-入口料金所- 湯原
穴ぼこ、落下物など高速道路の異常を発見したら・・・道路緊急ダイヤル【#9910】へ
西日本高速道路株式会社
大阪府大阪市北区堂島1-6-20
取扱番号204-00381143-00

ご利用ありがとうございます。
領 収 書
NEXCO 中日本
料金所では一旦停車してください。
料金所 大宮大台
お問合わせは、中日本お客さまセンター
フリーダイヤル 0120-922-229
上記番号をご使用になれないお客さまは
TEL 052-223-0333 (有料)
18年11月30日 18時16分 車種 普通
通行料金 ¥7,140- (現金)
-入口料金所- 勝央
ETCカード有効期限切れにご注意ください
期限切れカードではETCバーは開きません
中日本高速道路株式会社
愛知県名古屋市中区錦2-18-19
取扱番号202-00281405-00

※政務活動費として計上する額

支出額 7,302 円

領収書貼付用紙

整理番号

2 - 2

※該当する科目に をつける

支出科目 調査研究費 研修費 広報費 会議費
 資料作成費 資料購入費 事務費

支出内容 平成 30 年 11 月 28 日～30 日
 徳島県上勝町葉っぱビジネス他・岡山県真庭市 CLT 工場他 視察研修
 駐車場代 セントラルホテル岡山

領収書記載金額の一部を計上する場合

【按分による支出】
 領収書記載金額 850 円 × (1 / 4) = 212 円
 按分率 政務活動費として計上する額

【一部充当】
 領収書記載金額 _____ 円 のうち _____ 円
 政務活動費として計上する額

領収書等貼付欄

駐車場代 セントラルホテル岡山 平成 30 年 11 月 29 日

領収証

No. 18766

吉田 澄男 様

金額											
					7	8	5	0	-		

但、駐車場代 12
 430年 11月 29日 上記正に領収いたしました

〒700-0825 岡山市北区田町1-10-28
セントラルホテル岡山
 TEL 086-222-2121 FAX 086-222-2160

内訳
 現金 _____
 小切手 _____
 手形 _____

消費税額等(%) _____

コクヨ ウケ-390

領収書 吉田澄男保管

※ 図書等の購入については、領収書で書名が確認できないときは余白に記載すること。

※政務活動費として計上する額

注) 1 ページに複数枚の貼り付け可。

ただし、重ならないように貼り付けること。

支出額	212 円
-----	-------

領収書貼付用紙

整理番号

2 - 3

支出科目	※該当する科目に <input checked="" type="checkbox"/> をつける		
	<input checked="" type="checkbox"/> 調査研究費	<input type="checkbox"/> 研修費	<input type="checkbox"/> 広報費
	<input type="checkbox"/> 資料作成費	<input type="checkbox"/> 資料購入費	<input type="checkbox"/> 会議費
	<input type="checkbox"/> 事務費		
支出内容	平成30年11月28日～30日 徳島県上勝町葉っぱビジネス他・岡山県真庭市 CLT 工場他 視察研修 宿泊費 上勝町・月の宿		
領収書記載金額の一部を計上する場合	【按分による支出】	領収書記載金額	按分率 政務活動費として計上する額
		_____円 × (_____ / _____) = _____円	
	【一部充当】	領収書記載金額	政務活動費として計上する額
		_____円 のうち _____円	

領収書等貼付欄

宿泊費 上勝町・月の宿 平成30年11月28日

領 収 証	
吉田 澄男 様	平成 30 年 11 月 29 日
金額	7,9720-
但	上記金額正に領収致しました
月ヶ谷温泉	徳島県勝浦郡上勝町大字福原字甲間71番地1
月の宿	株式会社 かみがついうきゅう
	TEL (0885) 46-0203 FAX 46-0100

※ 図書等の購入については、領収書で書名が確認できないときは余白に記載すること。

注) 1 ページに複数枚の貼り付け可。
ただし、重ならないように貼り付けること。

支出額	※政務活動費として計上する額 9,720 円
-----	---------------------------

領収書貼付用紙

整理番号

2 - 4

支出科目	※該当する科目に <input checked="" type="checkbox"/> をつける		
	<input checked="" type="checkbox"/> 調査研究費	<input type="checkbox"/> 研修費	<input type="checkbox"/> 広報費
	<input type="checkbox"/> 資料作成費	<input type="checkbox"/> 資料購入費	<input type="checkbox"/> 会議費
	<input type="checkbox"/> 事務費		
支出内容	平成30年11月28日～30日 徳島県上勝町葉っぱビジネス他・岡山県真庭市 CLT 工場他 視察研修 宿泊費 岡山市・セントラルホテル岡山		
領収書記載金額の一部を計上する場合	【按分による支出】	領収書記載金額	按分率
		政務活動費として計上する額	
		円 × (/) =	円
	【一部充当】	領収書記載金額	政務活動費として計上する額
		円 のうち	円

領収書等貼付欄

宿泊費 岡山市・セントラルホテル岡山 平成30年11月29日

領収証		No. 13725	
		様	
金額		¥ 8,050 -	
内訳		但 御宿泊代 8,050	
現金	/	H30年11月29日 上記正に領収いたしました	
小切手	/	〒700-0825 岡山市北区田町1-10-28	
手形	/	セントラルホテル岡山	
消費税額等(%)		TEL 086-222-2121 FAX 086-222-2160	
コクヨ ウケ-390		印紙	

※ 図書等の購入については、領収書で書名が確認できないときは余白に記載すること。

注) 1 ページに複数枚の貼り付け可。
ただし、重ならないように貼り付けること。

支出額	※政務活動費として計上する額
	8,050 円

領収書貼付用紙

整理番号

2 - 5

支出科目	※該当する科目に <input checked="" type="checkbox"/> をつける		
	<input checked="" type="checkbox"/> 調査研究費	<input type="checkbox"/> 研修費	<input type="checkbox"/> 広報費
	<input type="checkbox"/> 資料作成費	<input type="checkbox"/> 資料購入費	<input type="checkbox"/> 会議費
	<input type="checkbox"/> 事務費		
支出内容	平成30年11月28日～30日 徳島県上勝町葉っぱビジネス他・岡山県真庭市 CLT 工場他 視察研修 研修費 合同会社パンゲア		
領収書記載金額の一部を計上する場合	【按分による支出】	領収書記載金額	按分率 政務活動費として計上する額
		_____円 × (_____ / _____) = _____円	
	【一部充当】	領収書記載金額	政務活動費として計上する額
		_____円 のうち _____円	

領収書等貼付欄

視察費 合同会社パンゲア 平成30年11月29日

領収証

吉田 澄男 様 No. _____

金額									
			¥	4	0	0	0	—	

但 視察資料 対応代として

2018年11月29日 上記正に領収いたしました

〒771-4501
徳島県勝浦郡上勝町大字福原字川北4番地

合同会社 パンゲア
代表社員 野々山 聡

収入印紙

係印

内訳
現金 _____
小切手 _____
手形 _____

消費税額等(%) _____

コクヨ ウケ-390

※ 図書等の購入については、領収書で書名が確認できないときは余白に記載すること。

注) 1 ページに複数枚の貼り付け可。
ただし、重ならないように貼り付けること。

支出額	※政務活動費として計上する額
	4,000円

様式第5号(第7条関係)

旅費等支出計算書

議員名 吉田 澄男

(単位：円)

用 務	研 修
調査項目・調査先	平成30年4月12日～平成30年4月13日 平成30年度第1回市町村議会議員特別セミナー 滋賀県大津市「全国市町村国際文化研修所」
支 出 内 訳	高速料金 大宮大台⇄大津 6,820円×1/4=1,705 円
	車賃 大台町役場⇄全国市町村国際文化研修所
	30円×290km×1/4=2,175円
	研修受講費用・振込手数料 6,650円+648円=7,298円
	合計 11,178円
備 考	車賃 1km30円 吉田澄男、小林保男、中道剛士 米森清裕4名参加 高速料金領収書原本 吉田澄男保管

注) 1 備考欄には、領収書等が提出できない理由を記載する。

領収書貼付用紙

整理番号

3 - 1

支出科目	※該当する科目に <input checked="" type="checkbox"/> をつける		
	<input type="checkbox"/> 調査研究費	<input checked="" type="checkbox"/> 研修費	<input type="checkbox"/> 広報費 <input type="checkbox"/> 会議費
	<input type="checkbox"/> 資料作成費	<input type="checkbox"/> 資料購入費	<input type="checkbox"/> 事務費
支出内容	平成30年4月12日～13日 平成30年度第1回町市町村議会議員特別セミナー 滋賀県大津市 高速料金 大宮大台～大津(往復)		
領収書記載金額の一部を計上する場合	【按分による支出】		
	領収書記載金額 6,820 円	按分率 × (1 / 4)	政務活動費として計上する額 = 1,705 円
	【一部充当】		
	領収書記載金額 円	のうち	政務活動費として計上する額 円

領収書等貼付欄

ご利用ありがとうございます。



料金所では一旦停車してください。

領 収 書

料金所 大津
TEL 077-522-6701
4月1日から近畿道・阪和道・西名阪道等では、出口でETC対距離料金を案内します。詳しくはWEBサイトをご覧ください。

18年 4月12日 9時45分

車種 普通

通行料金 ¥3,410-
(現金)

—入口料金所— 大宮大台
はじめませんか? ETC! 詳しくは
www.tokutoku-etc.jp
西日本高速道路株式会社
大阪府大阪市北区堂島1-6-20
取扱番号205-00520757-00

ご利用ありがとうございます。



料金所では一旦停車してください。

領 収 書

料金所 大宮大台
お問い合わせは、中日本お客さまセンター
フリーダイヤル 0120-922-229
上記番号をご使用になれないお客さまは
TEL 052-223-0333 (有料)

18年 4月13日 15時06分

車種 普通

通行料金 ¥3,410-
(現金)

—入口料金所— 大津
ETCカード有効期限切れにご注意ください
期限切れカードではETCバーは開きません
中日本高速道路株式会社
愛知県名古屋市中区錦2-18-19
取扱番号202-00041330-00

※ 吉田澄男 領収書保管

※ 図書等の購入については、領収書で書名が確認できないときは余白に記載すること。

注) 1 ページに複数枚の貼り付け可。

ただし、重ならないように貼り付けること。

支出額

※政務活動費として計上する額

1,705 円

領収書貼付用紙

整理番号

3 - 2

支出科目	※該当する科目に <input checked="" type="checkbox"/> をつける	
	<input type="checkbox"/> 調査研究費	<input checked="" type="checkbox"/> 研修費
	<input type="checkbox"/> 資料作成費	<input type="checkbox"/> 資料購入費
	<input type="checkbox"/> 広報費	<input type="checkbox"/> 会議費
	<input type="checkbox"/> 事務費	
支出内容	平成30年4月12日～4月13日 平成30年度第1回市町村議会議員特別セミナー 全国市町村国際文化研修所 研修受講費用・振込手数料	
領収書記載金額の一部を計上する場合	【按分による支出】	領収書記載金額 <input type="text"/> 円 × (<input type="text"/> / <input type="text"/>) = <input type="text"/> 円
	【一部充当】	領収書記載金額 <input type="text"/> 円 のうち <input type="text"/> 円
領収書等貼付欄		

ご依頼日
平成30年 4月 9日

百五銀行をご利用いただきありがとうございます。

・振込依頼書は、なるべく午後2時までにお持ちください。
この時刻以降の受付は翌営業日扱いとなることもございますのでご了承ください。

振込金受取書
(兼振込手数料受取書)

電信扱

- ・当行本支店への振込のため受け入れた小切手等が不渡りとなったときは、その金額の振込を取り消し、その小切手は権利保全の手続きをせずに当店において返却します。
- ・振込依頼書にご記入相違等の不備があった場合には、照会等のために振込が遅延または振込金が返戻されることがあります。振込金が返戻された場合、組戻手数料および再振込手数料が必要となります(振込手数料は返却しません)。
- ・やむを得ない事情による通信回線の障害などが発生した場合には、振込が遅延することがありますのでご了承ください。
- ・この振込は、振込規定により取扱います。ご入用の方はお申し出ください。

銀行	振込		支店名	出振所
振込	百五銀行の場合		唐崎	
先種目	普通 当座 貯蓄 その他	口座番号	金額	
普通		461158	6,650	
お受取人	カタクサ		振込手数料	
カタクサ	イセニョクニナヨウソン		648	
お依頼人	カタクサ		領収済	
カタクサ	オオタ イチヨウキ カイ ヨシ		30.4.3	
お依頼人	大台町議会 吉田 澄男 様		百五・三瀬谷 1	
お依頼人	三重県多気郡大台町佐原750番地		収入印紙	
	ご連絡先電話番号 (0598) 82-3790		振込金+手数料 =5万円未満 印紙不要	

※ 図書等の購入については、領収書で書名が確認できないときは余白に記載すること。

注) 1 ページに複数枚の貼り付け可。
ただし、重ならないように貼り付けること。

支出額

※政務活動費として計上する額

7,298円

様式第5号(第7条関係)

旅費等支出計算書

議員名 吉田 澄男

(単位：円)

用 務	研 修
調査項目・調査先	平成30年4月19日～平成30年4月20日 住民とのコミュニケーション 対話と受発信力の向上 滋賀県大津市「全国市町村国際文化研修所」
支 出 内 訳	高速料金 大宮大台⇄大津 6,820円×1/2=3,410円
	車賃 大台町役場⇄全国市町村国際文化研修所
	30円×290km×1/2=4,350円
	研修受講費用・振込手数料 6,650円+648円=7,948円
備 考	車賃 1km30円 吉田澄男、東 久生 2名参加 高速料金領収書原本 吉田澄男保管

注) 1 備考欄には、領収書等が提出できない理由を記載する。

領収書貼付用紙

整理番号

4 - 1

支出科目	※該当する科目に <input checked="" type="checkbox"/> をつける		
	<input type="checkbox"/> 調査研究費	<input checked="" type="checkbox"/> 研修費	<input type="checkbox"/> 広報費
	<input type="checkbox"/> 資料作成費	<input type="checkbox"/> 資料購入費	<input type="checkbox"/> 会議費
		<input type="checkbox"/> 事務費	
支出内容	平成30年4月19日～20日 平成30年度市町村議会議員研修「2日間コース」 滋賀県大津市 高速料金 大宮大台～大津(往復)		
領収書記載金額の一部を計上する場合	【按分による支出】	領収書記載金額	按分率 政務活動費として計上する額
		6,820 円 × (1 / 2) =	3,410 円
	【一部充当】	領収書記載金額	政務活動費として計上する額
		円 のうち	円

領収書等貼付欄

ご利用ありがとうございます。



料金所では一旦停車してください。

領 収 書

料金所 大津
TEL 077-522-6701
4月1日から近畿道・阪和道・西名阪道等では、出口でETC対距離料金を案内します。詳しくはWEBサイトをご覧ください。

18年 4月19日10時01分

車種 普通

通行料金 ¥3,410-
(現金)

-入口料金所- 大宮大台
はじめませんか? ETC! 詳しくは
www.tokutoku-etc.jp
西日本高速道路株式会社
大阪府大阪市北区堂島1-6-20
取扱番号205-00740820-00

ご利用ありがとうございます。



料金所では一旦停車してください。

領 収 書

料金所 大宮大台
お問い合わせは、中日本お客さまセンター
フリーダイヤル 0120-922-229
上記番号をご使用になれないお客さまは
TEL 052-223-0333 (有料)

18年 4月20日16時15分

車種 普通

通行料金 ¥3,410-
(現金)

-入口料金所- 大津
ETCカード有効期限切れにご注意ください
期限切れカードではETCバーは開きません
中日本高速道路株式会社
愛知県名古屋市中区錦2-18-19
取扱番号202-00091446-00

※ 吉田澄男 領収書保管

※ 図書等の購入については、領収書で書名が確認できないときは余白に記載すること。

注) 1 ページに複数枚の貼り付け可。

ただし、重ならないように貼り付けること。

支出額

※政務活動費として計上する額

3,410 円

領収書貼付用紙

整理番号

4 - 2

支出科目	※該当する科目に <input checked="" type="checkbox"/> をつける		
	<input type="checkbox"/> 調査研究費	<input checked="" type="checkbox"/> 研修費	<input type="checkbox"/> 広報費 <input type="checkbox"/> 会議費
	<input type="checkbox"/> 資料作成費	<input type="checkbox"/> 資料購入費	<input type="checkbox"/> 事務費
支出内容	平成30年4月19日～20日 平成30年度市町村議会議員研修「2日間コース」 全国市町村国際文化研修所 研修受講費用・振込手数料		
領収書記載金額の一部を計上する場合	【按分による支出】	領収書記載金額	按分率 政務活動費として計上する額
	【一部充当】	領収書記載金額	政務活動費として計上する額
$\text{円} \times \left(\frac{\quad}{\quad} \right) = \text{円}$ $\text{円} \quad \text{のうち} \quad \text{円}$			
領収書等貼付欄			

ご依頼日
平成30年 4月 10日

百五銀行をご利用いただきありがとうございます。

・振込依頼書は、なるべく午後2時までにお持ちください。
この時刻以降の受付分は翌営業日扱いとなることもございますのでご了承ください。

振込金受取書
(兼振込手数料受取書)

電信扱

- ・当行本支店への振込のため受け入れた小切手等が不渡りとなったときは、その金額の振込を取り消し、その小切手は権利保全の手続きをせずに本店において返却します。
- ・振込依頼書にご記入相違等の不備があった場合には、照会等のために振込が遅延または振込金が返戻されることがあります。振込金が返戻された場合、組戻手数料および再振込手数料が必要となります（振込手数料は返却しません）。
- ・やむを得ない事情による通信回線の障害などが発生した場合には、振込が遅延することがありますのでご了承ください。
- ・この振込は、振込規定により取扱います。ご入用の方はお申し出ください。

お振込先	銀行名	支店名	金額
<input checked="" type="checkbox"/> 他行あての場合は、銀行名を漢字・左つめでご記入ください。 <input type="checkbox"/> 百五銀行の場合 <input checked="" type="checkbox"/> をつけてください。	銀行 使用金庫 使用組合 農協 その他 <input checked="" type="checkbox"/> <input type="checkbox"/> <input type="checkbox"/> <input type="checkbox"/> <input type="checkbox"/>	支店名または出張所名を漢字(左つめ)でご記入ください。 唐崎	十億 百万 千 円 7,300
先種目	口座番号	金額	消費税込手数料
<input checked="" type="checkbox"/> 普通 <input type="checkbox"/> 当座 <input type="checkbox"/> 貯蓄 その他 <input type="checkbox"/> 座番	461158	7,300	648
お受取人	お振込人	領収済	
(フリガナ)姓と名の間は1マス空けて左つめでご記入ください。 カタカナ ケンシユウカ イタク セン カブシキガイシャ(カ)などの略号をご記入ください。	(フリガナ)姓と名の間は1マス空けて左つめでご記入ください。 カタカナ オタク イチョウキ カイヨシ タスミオ	領収済 30. 4. 10 百五・三瀬谷 1 領収日付印	
(おなまえ) 大台町議会 吉田 澄男 様	(おなまえ) 大台町議会 吉田 澄男 様	収入印紙 振込金+手数料 =5万円未満 印紙不要	
(おところ) 三重県多気郡大台町佐原750番地 ご連絡先電話番号 (0598) 82-3790	高3015(73)(29.3)6		

百五銀行 *29.3

高3015(73)(29.3)6

※ 図書等の購入については、領収書で書名が確認できないときは余白に記載すること。

注) 1 ページに複数枚の貼り付け可。
ただし、重ならないように貼り付けること。

支出額

※政務活動費として計上する額

7,948円

様式第5号(第7条関係)

旅費等支出計算書	
議員名 吉田 澄男	
(単位: 円)	
用 務	研 修
調査項目・調査先	平成30年8月8日～平成30年8月10日 平成30年度市町村議会議員研修(3日間コース) 地方議員のための政策法務 滋賀県大津市「全国市町村国際文化研修所」
支 出 内 訳	高速料金 大宮大台⇄大津 6,820円
	車賃 大台町役場⇄全国市町村国際文化研修所
	30円×290km=8,700円
	研修受講費用・振込手数料 9,850円+648円=10,498円
	合計 26,018円
備 考	

注) 1 備考欄には、領収書等が提出できない理由を記載する。

領収書貼付用紙

整理番号

5 - 1

支出科目	※該当する科目に <input checked="" type="checkbox"/> をつける <input type="checkbox"/> 調査研究費 <input checked="" type="checkbox"/> 研修費 <input type="checkbox"/> 広報費 <input type="checkbox"/> 会議費 <input type="checkbox"/> 資料作成費 <input type="checkbox"/> 資料購入費 <input type="checkbox"/> 事務費		
支出内容	平成30年8月8日～8月10日 平成30年度市町村議会議員研修3日間コース 全国市町村国際文化研修所 高速料金 大宮大台～大津(往復)		
領収書記載金額の一部を計上する場合	【按分による支出】	領収書記載金額	按分率
	【一部充当】	領収書記載金額	のうち

政務活動費として計上する額
 _____円 × (/) = _____円

政務活動費として計上する額
 _____円

領収書等貼付欄

ご利用ありがとうございます。



料金所では一旦停車してください。

領 収 書

料金所 大津

TEL 077-522-6701
 4月1日から近畿道・阪和道・西名阪道等では、出口でETC対距離料金を案内します。詳しくはWEBサイトをご覧ください。

18年 8月 8日 9時47分

車種 普通

通行料金 ¥3,410-
 (現金)

—入口料金所— 大宮大台
 はじめませんか? ETC! 詳しくは
www.tokutoku-etc.jp
 西日本高速道路株式会社
 大阪府大阪市北区堂島1-6-20
 取扱番号205-00380811-00

ご利用ありがとうございます。



料金所では一旦停車してください。

領 収 書

料金所 大宮大台

お問い合わせは、中日本お客さまセンター
 フリーダイヤル 0120-922-229
 上記番号をご使用になれないお客さまは
 TEL 052-223-0333 (有料)

18年 8月10日 14時21分

車種 普通

通行料金 ¥3,410-
 (現金)

—入口料金所— 大津
 ETCカード有効期限切れにご注意ください
 期限切れカードではETCバーは開きません
 中日本高速道路株式会社
 愛知県名古屋市中区錦2-18-19
 取扱番号201-00661237-00

※ 図書等の購入については、領収書で書名が確認できないときは余白に記載すること。

注) 1ページに複数枚の貼り付け可。
 ただし、重ならないように貼り付けること。

支出額

※政務活動費として計上する額

6,820円

領収書貼付用紙

整理番号

5 - 2

支出科目	※該当する科目に <input checked="" type="checkbox"/> をつける		
	<input type="checkbox"/> 調査研究費	<input checked="" type="checkbox"/> 研修費	<input type="checkbox"/> 広報費 <input type="checkbox"/> 会議費
	<input type="checkbox"/> 資料作成費	<input type="checkbox"/> 資料購入費	<input type="checkbox"/> 事務費
支出内容	平成30年8月8日～8月10日 平成30年度市町村議会議員研修3日間コース 全国市町村国際文化研修所 研修受講費用・振込手数料		
領収書記載金額の一部を計上する場合	【按分による支出】	領収書記載金額	按分率 政務活動費として計上する額
	_____円 × (_____ / _____) = _____円		
【一部充当】	領収書記載金額	_____円	政務活動費として計上する額 _____円のうち _____円
領収書等貼付欄			

ご依頼日
平成30年7月31日

百五銀行をご利用いただきありがとうございます。

・振込依頼書は、なるべく午後2時までにお持ちください。
この時刻以降の受付分は翌営業日扱いとなることをご了承ください。

振込金受取書
(兼振込手数料受取書)

電信扱

- ・当行本支店への振込のため受け入れた小切手等が不渡りとなったときは、その金額の振込を取り消し、その小切手は権利保全の手続きをせずに当店において返却します。
- ・振込依頼書にご記入相違等の不備があった場合には、照会等のために振込が遅延または振込金が返戻されることがあります。振込金が返戻された場合、組戻手数料および再振込手数料が必要となります(振込手数料は返却しません)。
- ・やむを得ない事情による通信回線の障害などが発生した場合には、振込が遅延することがありますのでご了承ください。
- ・この振込は、振込規定により取扱います。ご入用の方は申し出ください。

銀行名	百五銀行			支店名	唐崎			支店	唐崎	
先着	普通	当座	貯蓄	その他	口座番号	461158			金額	十億 _____ 百万 _____ 千 9850 円
お受取人	(フリガナ)姓と名の間は1マス空けて左つめてご記入ください。 ヤ イ) セ > コ ク シ チ ョ ウ リン 濁点(・)、半濁点(゜)なども1マスを使用してご記入ください。 ケ ニ シ ュ ウ サ イ タ ン セ ン カブシキガイシャ(カ)などの略号をご記入ください。									
ご依頼人	(おなまえ) (公財) 全国市町村研修財団 全国市町村国際文化研修所 様 (フリガナ)姓と名の間は1マス空けて左つめてご記入ください。 オ オ タ イ ナ ヨ ウ キ カ イ ヨ シ 濁点(・)、半濁点(゜)なども1マスを使用してご記入ください。 タ ス ミ オ カブシキガイシャ(カ)などの略号をご記入ください。									
おとこ	大台町議会 吉田 澄男 様 三重県多気郡大台町佐原750番地 ご連絡先電話番号 (0598- 82-3790)									
								消費税込手数料 648		
								収入印紙 振込金+手数料 =5万円未満 印紙不要		

百五銀行
*29.3

為3015(29.3)5

※ 図書等の購入については、領収書で書名が確認できないときは余白に記載すること。

注) 1 ページに複数枚の貼り付け可。
ただし、重ならないように貼り付けること。

支出額

※政務活動費として計上する額

10,498円

旅費等支出計算書

議員名：吉田 澄男

(単位：円)

用 務	研修
調査項目 調査先	平成30年10月4日～平成30年10月5日 平成30年度市町村議会議員特別セミナー 「地方自治体における森林政策の現状と課題」 滋賀県大津市「全国市町村国際文化研修所」 研修受講費用・振込手数料
支出内訳	<p>高速料金</p> <p>往：大宮・大台 ⇒ 大津 3,410円 復：大津 ⇒ 大宮・大台 3,410円 計 6,820円 × 1/3 = 2,273円</p> <div style="border: 1px solid black; padding: 5px; width: fit-content; margin: 10px auto;">政務活動費として計上する額：2,273円</div> <p>車賃</p> <p>大台町役場 ⇔ 全国市町村国際文化研修所 30円 × 片道138km × 2 × 1/3 = 2,760円</p> <div style="border: 1px solid black; padding: 5px; width: fit-content; margin: 10px auto;">務活動費として計上する額：2,760円</div> <p>研修受講費用・振込手数料</p> <p>6,650円 + 648円 = 7,298円</p> <div style="border: 1px solid black; padding: 5px; width: fit-content; margin: 10px auto;">政務活動費として計上する額：7,298円</div>
備 考	車賃：1km 30円 高速料金領収書原本は岸良隆保管

注) 備考欄には、領収書等が提出できない理由を記載する。

支出科目	※該当する科目に☑をつける			
	<input type="checkbox"/> 調査研究費	<input checked="" type="checkbox"/> 研修費	<input type="checkbox"/> 広報費	<input type="checkbox"/> 会議費
	<input type="checkbox"/> 資料作成費	<input type="checkbox"/> 資料購入費	<input type="checkbox"/> 事務費	
支出内容	平成 30 年 10 月 4 日～平成 30 年 10 月 5 日 平成 30 年度市町村議会議員特別セミナー 「地方自治体における森林政策の現状と課題」 滋賀県大津市「全国市町村国際文化研修所」 通行料金			
領収書記載金額の一部を計上する場合	【按分による支出】			
	領収書記載金額	按分率	政務活動費として計上する額	
	6,820 円	× (1/3)	=	2,273 円
	【一部充当】			
	領収書記載金額			政務活動費として計上する額
	円	のうち		円

領収書等貼付欄 (※図書等の購入については、領収書で書名が確認できないときは余白に記載すること。)

高速道路通行料金

大宮・大台 I C ⇄ 大津 I C (3,410 円 × 2 =6,820 円)

6,820 × 1/3 ≒ 2,273 (東久生、吉田澄男、岸良隆 の 3 人で参加)

* 領収書 原本は岸 保管

ご利用ありがとうございます。



料金所では一旦停車してください。

領 収 書

料金所 大津

TEL 077-522-6701
4月1日から近畿道・阪和道・西名阪道等では、出口でETC対距離料金を案内します。詳しくはWEBサイトをご覧ください。

18年10月 4日10時11分

車種 普通

通行料金 ¥3,410-
(現金)

—入口料金所— 大宮大台
はじめませんか？ETC！詳しくは
www.tokutoku-etc.jp
西日本高速道路株式会社
大阪府大阪市北区堂島1-6-20
取扱番号202-00380806-00

ご利用ありがとうございます。



料金所では一旦停車してください。

領 収 書

料金所 大宮大台

お問い合わせは、中日本お客さまセンター
フリーダイヤル 0120-922-229
上記番号をご使用になれないお客さまは
TEL 052-223-0333 (有料)

18年10月 5日15時33分

車種 普通

通行料金 ¥3,410-
(現金)

—入口料金所— 大津
ETCカード有効期限切れにご注意ください
期限切れカードではETCバーは開きません
中日本高速道路株式会社
愛知県名古屋市中区錦2-18-19
取扱番号202-00041349-00

注) 1 ページに複数枚の貼り付け可。
ただし、重ならないように貼り付けること。

支出額	※政務活動費として計上する額 2,273 円
-----	---------------------------

領収書はりつけ用紙

整理番号 6-2

支出科目	※該当する科目に☑をつける			
	<input type="checkbox"/> 調査研究費	<input checked="" type="checkbox"/> 研修費	<input type="checkbox"/> 広報費	<input type="checkbox"/> 会議費
	<input type="checkbox"/> 資料作成費	<input type="checkbox"/> 資料購入費	<input type="checkbox"/> 事務費	
支出内容	平成 30 年 10 月 4 日～平成 30 年 10 月 5 日 平成 30 年度市町村議会議員特別セミナー 「地方自治体における森林政策の現状と課題」 滋賀県大津市「全国市町村国際文化研修所」 研修受講費用・振込手数料			
領収書記載金額の一部を計上する場合	【按分による支出】			
	領収書記載金額	按分率	政務活動費として計上する額	
	円 × (/) =		円	
	【一部充当】			
	領収書記載金額	政務活動費として計上する額		
	円	のうち	円	

領収書等貼付欄 (※図書等の購入については、領収書で書名が確認できないときは余白に記載すること。)

ご依頼日
平成30年 9月 25日

電信扱

振込金受取書
(兼振込手数料受取書)

- ・当行本支店への振込のため受け入れた小切手等が不渡りとなったときは、その金額の振込を取り消し、その小切手は権利保全の手続をせずに本店において返却します。
- ・振込依頼書にご記入相違等の不備があった場合には、照会等のために振込が遅延または振込金が返戻されることがあります。振込金が返戻された場合、組戻手数料および再振込手数料が必要となります(振込手数料は返却しません)。
- ・やむを得ない事情による通信回線の障害などが発生した場合には、振込が遅延することがありますのでご了承ください。
- ・この振込は、振込規定により取扱います。ご入用の方はお申し出ください。

銀行名	振 賀				支店名	唐 崎				出張所	
先預金種目	普通 当座 貯蓄 その他				口座番号	4 6 1 1 5 8				金額	十億 百万 千 円
お受取人	(フリガナ) 姓と名の間は1マス空けて左つめてご記入ください。 サ イ) セ ニ コ ク シ ャ ヲ ソ ン ケ ニ シ ヲ ウ サ イ タ ン セ ン カブシキガイシャ→カ)などの略号をご記入ください。				金額				6 6 5 0	運賃振込手数料	6 4 8
ご依頼人	(おなまえ) 大台町議会 吉田 澄男 様 (おところ) 三重県多気郡大台町佐原750番地 ご連絡先電話番号 (0598) 82-3790				振込金受取書扱				領収済 収入印紙 30. 9. 25 振込金+手数料 5万円未満 印紙不要 百五・三瀬谷 1 領収日付		

百五銀行 #26.4

為3015(円) (26.4) 5

注) 1 ページに複数枚の貼り付け可。
ただし、重ならないに貼り付けること。

支出額	※政務活動費として計上する額
	7, 298円

様式第5号(第7条関係)

旅費等支出計算書

議員名 吉田 澄男

(単位：円)

用 務	研 修
調査項目・調査先	平成30年11月19日～平成30年11月20日 平成30年度第3回市町村議会議員特別セミナー 滋賀県大津市「全国市町村国際文化研修所」
支 出 内 訳	高速料金 大宮大台⇄大津 6,820円×1/2=3,410円
	車賃 大台町役場⇄全国市町村国際文化研修所
	30円×290km×1/2=4,350円
	研修受講費用・振込手数料 6,650円+648円=7,298円
	※ 高速料金・車賃 2人で按分
備 考	車賃 1km30円 吉田澄男、中道剛士 2名参加 高速料金領収書原本 吉田澄男保管

注) 1 備考欄には、領収書等が提出できない理由を記載する。

領収書貼付用紙

整理番号

7 - 1

支出科目	※該当する科目に <input checked="" type="checkbox"/> をつける		
	<input type="checkbox"/> 調査研究費	<input checked="" type="checkbox"/> 研修費	<input type="checkbox"/> 広報費
	<input type="checkbox"/> 資料作成費	<input type="checkbox"/> 資料購入費	<input type="checkbox"/> 会議費
		<input type="checkbox"/> 事務費	
支出内容	平成30年11月19日～20日 平成30年度第3回市町村議会議員特別セミナー 滋賀県大津市 高速料金 大宮大台～大津(往復)		
領収書記載金額の一部を計上する場合	【按分による支出】		
	領収書記載金額 6,820 円	按分率 × (1 / 2)	政務活動費として計上する額 = 3,410 円
	【一部充当】		
	領収書記載金額 円	のうち	政務活動費として計上する額 円

領収書等貼付欄

ご利用ありがとうございます。



料金所では一旦停車してください。

領 収 書

料金所 大津

TEL 077-522-6701
4月1日から近畿道・阪和道・西名阪道等では、出口でETC対距離料金を案内します。詳しくはWEBサイトをご覧ください。

18年11月19日 9時45分

車種 普通

通行料金 ¥3,410-
(現金)

—入口料金所— 大宮大台

はじめませんか? ETC! 詳しくは
www.tokutoku-etc.jp
西日本高速道路株式会社
大阪府大阪市北区堂島1-6-20
取扱番号202-00400806-00

ご利用ありがとうございます。



料金所では一旦停車してください。

領 収 書

料金所 大宮大台

お問い合わせは、中日本お客さまセンター
フリーダイヤル 0120-922-229
上記番号をご使用になれないお客さまは
TEL 052-223-0333 (有料)

18年11月20日 15時12分

車種 普通

通行料金 ¥3,410-
(現金)

—入口料金所— 大津

ETCカード有効期限切れにご注意ください
期限切れカードではETCバーは開きません
中日本高速道路株式会社
愛知県名古屋市中区錦2-18-19
取扱番号202-00081335-00

※ 吉田澄男 領収書保管

※ 図書等の購入については、領収書で書名が確認できないときは余白に記載すること。

注) 1 ページに複数枚の貼り付け可。

ただし、重ならないように貼り付けること。

支出額

※政務活動費として計上する額

3,410 円

領収書貼付用紙

整理番号

7 - 2

支出科目	※該当する科目に <input checked="" type="checkbox"/> をつける		
	<input type="checkbox"/> 調査研究費	<input checked="" type="checkbox"/> 研修費	<input type="checkbox"/> 広報費 <input type="checkbox"/> 会議費
	<input type="checkbox"/> 資料作成費	<input type="checkbox"/> 資料購入費	<input type="checkbox"/> 事務費
支出内容	平成30年11月19日～20日 平成30年度第3回市町村議会議員特別セミナー 全国市町村国際文化研修所 研修受講費用・振込手数料		
領収書記載金額の一部を計上する場合	【按分による支出】	領収書記載金額	按分率 政務活動費として計上する額
		_____円 × (_____ / _____) = _____円	
	【一部充当】	領収書記載金額	政務活動費として計上する額
		_____円	のうち _____円
領収書等貼付欄			

ご依頼日
平成30年 11月13日

電信扱

振込金受取書
(兼振込手数料受取書)

・当行本支店への振込のため受け入れた小切手等が不渡りとなったときは、その金額の振込を取り消し、その小切手は権利保全の手続きをせずに本店において返却します。
・振込依頼書にご記入相違等の不備があった場合には、照会等のために振込が遅延または振込金が返戻されることがあります。振込金が返戻された場合、組戻手数料および再振込手数料が必要となります（振込手数料は返却しません）。
・やむを得ない事情による通信回線の障害などが発生した場合には、振込が遅延することがありますのでご了承ください。
・この振込は、振込規定により取扱います。ご入用の方はお申し出ください。

お振込	銀行名	▼他行あての場合は、銀行名を漢字・左づめでご記入ください。 振 費				支店名	▼他行あての場合は、○をつけてください。 銀行 信用金庫 信用組合 農協 その他 百五銀行の場合 ○をつけてください。				支店名または出張所名を漢字(左づめ)でご記入ください。 唐崎				支店	出張所	
	先種目	普通 当座 貯蓄 その他	座番号	左づめでご記入ください。 461158				金額	十億	百万	千	円					
お受取人	カタカナ	(フリガナ)姓と名の間は1マス空けて左づめでご記入ください。 ヤ イ) セ ニ コ ク シ チ ヨ ウ ソ ン ケ ン シ ヨ ウ サ イ タ ン セ ン カブシキガイシャ→カ)などの略号をご記入ください。												百五銀行をご利用いただきまして ありがとうございます。		消費税込手数料	648
	お名前	(おなまえ) (公財)全国市町村研修財団 全国市町村国際文化研修所 様 (フリガナ)姓と名の間は1マス空けて左づめでご記入ください。 オ オ タ イ チ ヨ ウ キ カ イ ヨ シ タ ス ミ オ カブシキガイシャ→カ)などの略号をご記入ください。												・お振込は、早くて便利な自動振込機をご利用ください。 ・振込依頼書は、なるべく午後2時までにお持ちください。 この時刻以降の受付分は翌営業日扱いとなることをご了承ください。		振込金受取書扱	
お依頼人	(おなまえ) 大台町議会 吉田 澄男 様 (おところ) 三重県多気郡大台町佐原750番地 ご連絡先電話番号 (0598)82-3790												収入印紙 振込金+手数料 =5万円未満 印紙不要		領収済 30.11.13 百五・三瀬谷 1 領収日印		

百五銀行
*26.4

高3015(平) (26.4) 5

※ 図書等の購入については、領収書で書名が確認できないときは余白に記載すること。

注) 1 ページに複数枚の貼り付け可。
ただし、重ならないように貼り付けること。

支出額

※政務活動費として計上する額

7,298 円

領収書貼付用紙

整理番号

8 - 1

支出科目	※該当する科目に <input checked="" type="checkbox"/> をつける		
	<input type="checkbox"/> 調査研究費	<input type="checkbox"/> 研修費	<input checked="" type="checkbox"/> 広報費
	<input type="checkbox"/> 資料作成費	<input type="checkbox"/> 資料購入費	<input type="checkbox"/> 会議費
		<input type="checkbox"/> 事務費	
支出内容	新聞折り込み 平成30年10月31日・平成31年3月31日		
領収書記載金額の一部を計上する場合	【按分による支出】		
	領収書記載金額	按分率	政務活動費として計上する額
	_____円 × (_____ / _____) = _____円		
	【一部充当】		
	領収書記載金額		政務活動費として計上する額
	181,418円	のうち	150,000円

領収書等貼付欄

領 収 書 No. _____

吉田澄男 様 30年10月31日

金額 ¥90,709-

但し
上記金額正に領収いたしました



デザイン・製版・印刷・製本

かね正印刷

多気郡大台町粟生30-1
☎ 0598-83-2811 FAX 83-2812

係印



領 収 書 No. _____

吉田澄男 様 30年3月29日

金額 ¥90,709-

但し
上記金額正に領収いたしました



デザイン・製版・印刷・製本

かね正印刷

多気郡大台町粟生30-1
☎ 0598-83-2811 FAX 83-2812

係印



※

注) 1 ページに複数枚の貼り付け可。

ただし、重ならないように貼り付けること。

支出額

※政務活動費として計上する額

150,000 円

お得意先

請 求 書

吉田 澄男 様

発行年月日 30.10.26

品 名	規格・仕様	数 量	単 価	金 額
議会報告チラシ	B4・4C 両面	3,200枚		75000.-
折込料立替金		3,100枚	2.9	8990.-
			消費税	6719.-
合 計				90709.-

上記の通り御請求いたします。

お振り込みは
百五銀行三瀬谷支店（普通）No. 275896
三重信用金庫三瀬谷支店（普通）No. 1095399

※お気付きの点がございましたらご一報下さい。

各種印刷

かね正印刷

〒519-2428 三重県多気郡大台町粟生30-1
TEL(0598)83-2811 FAX 83-2812

お得意先

請 求 書

吉田 澄男 様

発行年月日 31.11.28

品 名	規格・仕様	数 量	単 価	金 額
議会報告チラシ	B4・4C 両面	3,200枚		75000.-
折込料立替金		3,100枚	2.9	8990.-
			消費税	6719.-
合 計				90709.-

上記の通り御請求いたします。

お振り込みは
百五銀行三瀬谷支店（普通）No. 275896
三重信用金庫三瀬谷支店（普通）No. 1095399

※お気付きの点がございましたらご一報下さい。

各種印刷

かね正印刷

〒519-2428 三重県多気郡大台町粟生30-1
TEL(0598)83-2811 FAX 83-2812

旅費等支出計算書

議員名

吉田 澄男

(単位：円)

用 務	会議費				
調査項目・調査先	各行事参加				
支 出 内 訳	月/日	行 事	場 所	距 離 (k m)	車 賃 (円)
	4/6	三瀬谷小学校入学式	三瀬谷小学校	3	90
	4/6	大台中学校入学式	大台中学校	4	120
	1/6	新成人の集い	グリーンプラザ	28	840
	2/17	市町対抗駅伝応援	アピタ・競技場	107	3,210
	3/7	大台中学校卒業式	大台中学校	4	120
	3/13	日進保育園竣工式	日進保育園	28	840
	3/17	三瀬谷小学校卒業式	三瀬谷小学校	3	90
		合計		177	5,310
備 考	車賃 1 k m30円				

注) 1 備考欄には、領収書等が提出できない理由を記載する。

領収書貼付用紙

整理番号

9 - 1

支出科目	※該当する科目に <input checked="" type="checkbox"/> をつける		
	<input type="checkbox"/> 調査研究費	<input type="checkbox"/> 研修費	<input type="checkbox"/> 広報費
	<input type="checkbox"/> 資料作成費	<input checked="" type="checkbox"/> 資料購入費	<input type="checkbox"/> 会議費
支出内容	資料購入費 「質問力」でつくる政策議会 よくわかる自治体の防災・危機管理のしくみ		
領収書記載金額の一部を計上する場合	【按分による支出】		
	領収書記載金額	按分率	政務活動費として計上する額
	_____円	× (_____ / _____) =	_____円
	【一部充当】		
	領収書記載金額		政務活動費として計上する額
	_____円	のうち	_____円

領収書等貼付欄

資料購入費 「質問力」でつくる政策議会



— online —

YAHOO SHOP

ご注文番号: 00000054641923

1 / 1

2018.09.14
K-9975
M-29
E-29

納品書兼領収書
-Receipt-



0 914665 756878

ご注文日	ご注文数	配送枚数	出荷日	お支払い方法	配送会社	Box.no
2018/09/13	1	1	2018/09/14	代金引換		402-053-5-01

No	Artist	Title	Cat.no	Fmt	Qty	Total Price
01	土山希美枝	「質問力」でつくる政策議会	9784875558033	BK	1	2,700

代引き手数料 324

合計金額 3,024

※ 図

注) 1 ページに複数枚の貼り付け可。

ただし、重ならないように貼り付けること。

支出額

※政務活動費として計上する額

0 円

資料購入費

よくわかる自治体の防災・危機管理のしくみ

BOOK・OFF Online 納品書

1 / 1 枚

お買い上げ誠にありがとうございます。下記の商品を納品致します。

ご注文番号 2018091310543083



ご請求先 吉田 澄男 様

〒5192405

三重県 多気郡大台町 弥起井175-1

ご注文日 2018/09/13

お届け先 吉田 澄男 様

〒5192405

三重県 多気郡大台町 弥起井175-1

お支払い方法 代金引換

種類	商品	巻次	インスタコード	数量	単価	金額(税込)
中古 書籍	図解 よくわかる自治体の防災・危機管理のしくみ		0016688016	1	¥1,979	¥1,979

引換金受領証

毎度ありがとうございます

様

[収納金]

代引まとめ

1559-5248-2685

引換金 ¥2,759

(内消費税等 ¥146)

合計 ¥2,759

お預り 現金 ¥3,000

おつり ¥241

印紙税申告納
付につき廻町
税務署承認済

〒100-8798 日本郵便株式会社
東京都千代田区霞が関1-3-2
取扱日時：2018年 9月15日 11:28
担当：浜口 秀也
発行No. 180915P5597 端211023342
連絡先：大台郵便局
TEL:0598-82-1233

見る、買う、売る

www.bookoff.jp

数量合計	1 点	商品小計	¥1,979
代引き手数料	¥390	配送料	¥390
ご利用ポイント	Opt	金額合計	¥2,759