

平成29年度政務活動費収支報告書

議員名 小野 恵司

1 収入 政務活動費 220,000 円

2 支出 (単位:円)

科目	総額	交付額	自己負担額	備考
調査研究費				
研修費				
広報費	120,000	116,400	3,600	議会報告(新聞折込み) 120,000円 〔自己負担 面積按分3% 3,600円〕
会議費	1,290	1,290	0	式典等出席旅費
資料作成費				
資料購入費	46,830	17,000	29,830	新聞購読料(夕刊三重) 1,700円×10ヶ月=17,000円 自己負担分(中日新聞) 2,983円×10ヶ月=29,830円
事務費				
合計	168,120	134,690	33,430	

3 残額 85,310 円

注) 1 備考欄には、主たる支出の内訳を記載すること。

領収書貼付用紙

整理番号 / -

※該当する科目に をつける

支出科目 調査研究費 研修費 広報費 会議費
 資料作成費 資料購入費 事務費

支出内容 議会報告 (印刷・新聞折込み)
 紙面 26(縦)×36.5(横)×2(両面)=1,898 政務活動費対象外 8(縦)×7(横)=56
 面積按分 97% 自己負担分 3%

領収書記載金額の一部を計上する場合

【按分による支出】
 領収書記載金額 120,000 円 × (97/100) = 116,400 円
 按分率 政務活動費として計上する額

【一部充当】
 領収書記載金額 円 のうち 政務活動費として計上する額 円

領収書等貼付欄

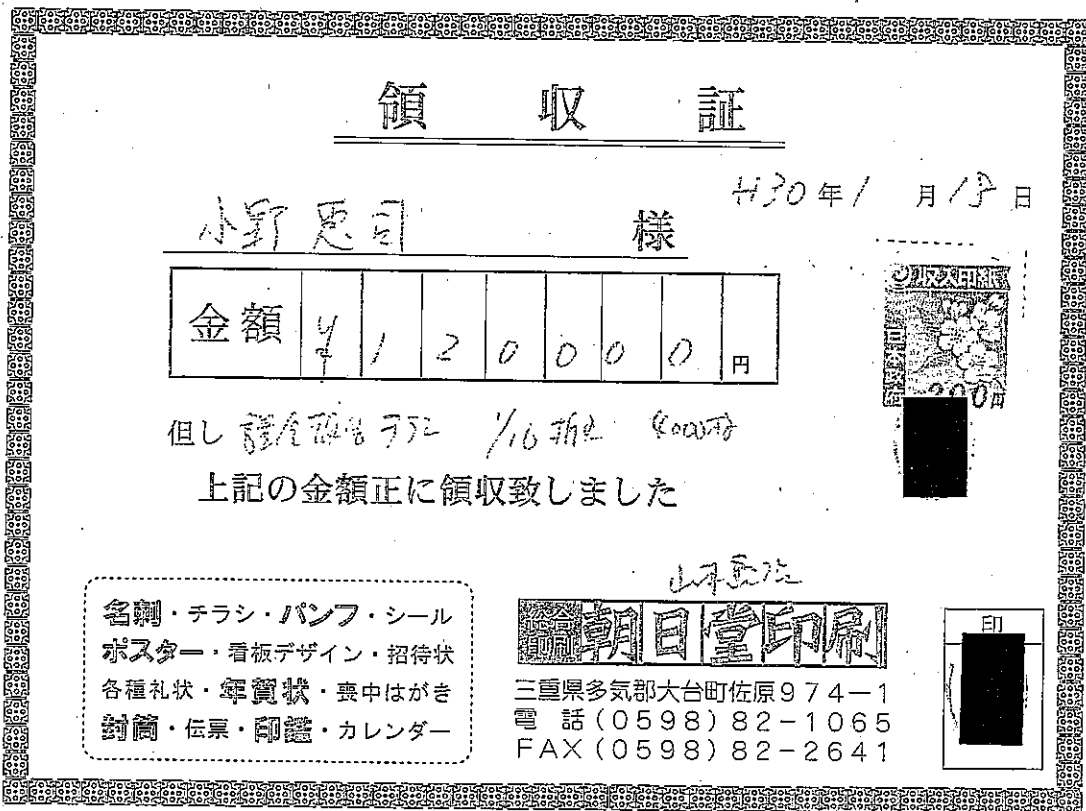

※ 図書等の購入については、領収書で書名が確認できないときは余白に記載すること。

注) 1 ページに複数枚の貼り付け可。
 ただし、重ならないように貼り付けること。

支出額	※政務活動費として計上する額 116,400 円
-----	-----------------------------

旅費等支出計算書

議員名 小野 恵司

(単位：円)

用 務	会議費					
調査項目・調査先	三瀬谷小学校入学式 大台中学校入学式 大台町新成人の集い					
支 出 内 訳	月/日	行 事	場 所	距 離 (km)	車 賃 (円)	
	4/6	三瀬谷小学校入学式	三瀬谷小学校	6	180	
	4/6	大台中学校入学式	大台中学校	7	210	
	1/7	大台町新成人の集い	グリーンプラザ おおだい	30	900	
		合計			43	1,290
	備 考	車賃 1km30円				

注) 1 備考欄には、領収書等が提出できない理由を記載する。

領収書貼付用紙

整理番号

2 -

支出科目	※該当する科目に <input checked="" type="checkbox"/> をつける		
	<input type="checkbox"/> 調査研究費	<input type="checkbox"/> 研修費	<input type="checkbox"/> 広報費
	<input type="checkbox"/> 資料作成費	<input checked="" type="checkbox"/> 資料購入費	<input type="checkbox"/> 会議費
	<input type="checkbox"/> 事務費		
支出内容	新聞購読料(平成29年4月~平成30年1月)		
	1紙目 中日新聞朝刊 2,983円×10ヶ月=29,830円 (政務活動費対象外)		
	2紙目 夕刊三重 1,700円×10ヶ月=17,000円		
領収書記載金額の一部を計上する場合	【按分による支出】	領収書記載金額	按分率 政務活動費として計上する額
		円 × (/) =	円
	【一部充当】	領収書記載金額	政務活動費として計上する額
		46,830 円 のうち	17,000 円

領収書等貼付欄

領 収 証

H30年1月31日

小野 恵司 様

★ 7 29.830-

但 H29.4~H30.1分 中日新聞代金

上記正に領収いたしました

中日新聞 三瀬谷販売店

内 訳

税抜金額

消費税額等(%)

〒519-2404 三重県多気郡大台町佐原815-1

店主 田口 順也

TEL・FAX 0598-82-3282

GR1014

領 収 証

H30年1月31日

小野 恵司 様

★ 7 17.000-

但 H29.4~H30.1分 夕刊三重新聞代金

上記正に領収いたしました

中日新聞 三瀬谷販売店

内 訳

税抜金額

消費税額等(%)

〒519-2404 三重県多気郡大台町佐原815-1

店主 田口 順也

TEL・FAX 0598-82-3282

GR1014

※ 図書等の購入につ

注) 1ページに複数枚の貼り付け可。

ただし、重ならないように貼り付けること。

支出額

※政務活動費として計上する額

17,000 円