

平成28年度政務活動費収支報告書

議員名 岸 良隆

1 収入 政務活動費 240,000 円

2 支出 (単位:円)

科 目	総 額	交付額	自己負担額	備 考
調査研究費	37,084	15,000	22,084	H28.8 広島県坂町視察調査 旅費等 22,084円 H29.1 宮崎県諸塚村視察調査 参加負担金 15,000円
研 修 費	39,218	8,448	30,770	研修会参加料 8,448円 旅費 30,770円
広 報 費	252,000	169,776	82,224	議会活動報告(新聞折り込み) 6回発行 対象経費=紙面の対象面積案分 政務活動対応分 169,776円 自費対応分 82,224円
会 議 費	0			
資料作成費	2,700	2,700	0	28.6(第2回定例会)質問用パネ ル、資料印刷代 600円 29.3(第1回定例会)質問用パネ ル写真印刷 2,100円
資料購入費	88,372	44,076	44,296	政務活動費対応分 伊勢新聞購読料 2,921円×12月=35,052円 月刊誌「地方議会人」9,024円 自費対応分 中日新聞、夕刊三重 44,296円
事 務 費	0	0	0	
合 計	419,374	240,000	179,374	

3 残 額 0 円

注) 1 備考欄には、主たる支出の内訳を記載すること。

旅費等支出計算書

議員名：岸 良隆

(単位：円)

用 務	調査研究																
調査項目 調査先	平成28年8月8日～平成28年8月9日 空き家対策及び議会・議員評価について 広島県坂町「坂町役場 企画課」																
支出内訳	<p>高速料金</p> <table border="0"> <tr> <td>大宮・大台 → 都市高速広島東</td> <td>10,300 円</td> </tr> <tr> <td>都市高速広島東 → 坂 (広島呉道路)</td> <td>920 円</td> </tr> <tr> <td>坂料金所 (広島呉道路)</td> <td>200 円</td> </tr> <tr> <td>宇品料金所 (広島高速)</td> <td>200 円</td> </tr> <tr> <td>府中 → 都市高速広島東</td> <td>570 円</td> </tr> <tr> <td>都市高速広島東 → 山陽姫路西</td> <td>5,120 円</td> </tr> <tr> <td>山陽姫路東 → 大宮大台</td> <td>6,060 円</td> </tr> <tr> <td>計</td> <td>23,370 円 × 1/5 = 4,674 円</td> </tr> </table> <p style="text-align: right; border: 1px solid black; padding: 2px;">政務活動費として計上する額：0 円</p> <p>車賃</p> <p>大台町役場 ⇄ 坂町役場</p> <p>30 円 × 1,025 km × 1/5 = 6,150 円</p> <p style="text-align: right; border: 1px solid black; padding: 2px;">政務活動費として計上する額：0 円</p> <p>研修受講費用</p> <p>0 円</p> <p style="text-align: right; border: 1px solid black; padding: 2px;">政務活動費として計上する額：0 円</p> <p>宿泊料</p> <p>11,260 円</p> <p style="text-align: right; border: 1px solid black; padding: 2px;">政務活動費として計上する額：0 円</p>	大宮・大台 → 都市高速広島東	10,300 円	都市高速広島東 → 坂 (広島呉道路)	920 円	坂料金所 (広島呉道路)	200 円	宇品料金所 (広島高速)	200 円	府中 → 都市高速広島東	570 円	都市高速広島東 → 山陽姫路西	5,120 円	山陽姫路東 → 大宮大台	6,060 円	計	23,370 円 × 1/5 = 4,674 円
大宮・大台 → 都市高速広島東	10,300 円																
都市高速広島東 → 坂 (広島呉道路)	920 円																
坂料金所 (広島呉道路)	200 円																
宇品料金所 (広島高速)	200 円																
府中 → 都市高速広島東	570 円																
都市高速広島東 → 山陽姫路西	5,120 円																
山陽姫路東 → 大宮大台	6,060 円																
計	23,370 円 × 1/5 = 4,674 円																
備 考	車賃：1 km 30 円																

注) 備考欄には、領収書等が提出できない理由を記載する。

領収書はりつけ用紙

整理番号 / - /

支出科目	※該当する科目に☑をつける <input checked="" type="checkbox"/> 調査研究費 <input type="checkbox"/> 研修費 <input type="checkbox"/> 広報費 <input type="checkbox"/> 会議費 <input type="checkbox"/> 資料作成費 <input type="checkbox"/> 資料購入費 <input type="checkbox"/> 事務費		
支出内容	平成 28 年 8 月 8 日～平成 28 年 8 月 9 日 空き家対策及び議会・議員評価について 広島県坂町「坂町役場 企画課」 高速料金 大宮大台 ⇄ 坂		
領収書記載金額の一部を計上する場合	【按分による支出】 領収書記載金額 按分率 政務活動費として計上する額 <u>23,370 円</u> × (1 / 5) = 4,674 円 <u>0 円</u>		
	【一部充当】 領収書記載金額 政務活動費として計上する額 _____ 円 のうち _____ 円		

領収書等貼付欄 (※図書等の購入については、領収書で書名が確認できないときは余白に記載すること。)

*領収書は別紙に添付

注) 1 ページに複数枚の貼り付け可。
 ただし、重ならないに貼り付けること。

支出額	※政務活動費として計上する額 0 円
-----	-----------------------

ご利用ありがとうございます。



料金所では一旦停車してください。

領 収 書

料金所 都市高速広島東
TEL 082-899-1400

16年 8月 8日 13時05分
車種 普通

通行料金 ¥10,300-
(現金)

-入口料金所- 大宮大台

穴ぼこ、落下物など高速道路の異常を発見したら・・・道路緊急ダイヤル【#9910】へ
西日本高速道路株式会社
大阪府大阪市北区堂島1-6-20
取扱番号210-00210604-00

ご利用ありがとうございます。

広島都市高速



料金所では一旦停車してください。

領 収 書

料金所 坂
TEL 082-885-1312

16年 8月 8日 13時16分
車種 普通

通行料金 ¥920-
(内訳)

現金(広島) ¥200-

現金(公社) ¥720-

-入口料金所- 都市高速広島東

穴ぼこ、落下物など高速道路の異常を発見したら・・・道路緊急ダイヤル【#9910】へ
広島高速道路公社
広島県広島市東区温品1-8-23
西日本高速道路株式会社
大阪府大阪市北区堂島1-6-20
取扱番号210-00131305-0000

ご利用ありがとうございます。



料金所では一旦停車してください。

領 収 書

料金所 坂
TEL 082-885-1312

16年 8月 8日 16時54分
車種 普通

通行料金 ¥200-
(現金)

穴ぼこ、落下物など高速道路の異常を発見したら・・・道路緊急ダイヤル【#9910】へ
西日本高速道路株式会社
大阪府大阪市北区堂島1-6-20

取扱番号2770-04-00

ご利用ありがとうございます。

領 収 書

広島高速道路公社

料金所 宇品 車線03
TEL (082) 250-1181

普 通

2016年 8月 8日
料 金 200円
現金 200円

27008081651 16590513

ご利用ありがとうございます。

広島都市高速

料金所では一旦停車してください。

領 収 書

料金所 都市高速広島東
TEL 082-899-1400

16年 8月 9日 9時10分
車種 普通

通行料金 ¥570-
(現金)

-入口料金所- 府中

穴ぼこ、落下物など高速道路の異常を発見したら・・・道路緊急ダイヤル【#9910】へ
広島高速道路公社
広島県広島市東区温品1-8-23
取扱番号208-00410000-00

ご利用ありがとうございます。



料金所では一旦停車してください。

領 収 書

料金所 山陽姫路西
TEL 079-269-0356
ハイウェイカード・回数券の払戻しは
2016年3月31日をもって終了しました

16年 8月 9日 12時26分
車種 普通

通行料金 ¥5,120-
(現金)

-入口料金所- 都市高速広島東

はじめませんか? ETC! 詳しくは
www.tokutoku-etc.jp
西日本高速道路株式会社
大阪府大阪市北区堂島1-6-20
取扱番号204-00740910-00

ご利用ありがとうございます。



料金所では一旦停車してください。

領 収 書

料金所 大宮大台

お当分の場合は、中日本お客さまセンター
フリーダイヤル 3120-922-229
上記番号をご使用になれないお客さまは
TEL 052-223-0333 (有料)

16年 8月 9日 17時49分
車種 普通

通行料金 ¥6,060-
(現金)

-入口料金所- 山陽姫路東

※利用証明書(ETCご利用時)記載の金額
比、ご請求時に修正される場合があります。
中日本高速道路株式会社
静岡県名古屋市中区錦2-18-19
取扱番号202-00241357-00

領収書はりつけ用紙

整理番号 / - 〇

支出科目	※該当する科目に☑をつける			
	<input checked="" type="checkbox"/> 調査研究費	<input type="checkbox"/> 研修費	<input type="checkbox"/> 広報費	<input type="checkbox"/> 会議費
	<input type="checkbox"/> 資料作成費	<input type="checkbox"/> 資料購入費	<input type="checkbox"/> 事務費	
支出内容	平成 28 年 8 月 8 日～平成 28 年 8 月 9 日 空き家対策及び議会・議員評価について 広島県坂町「坂町役場 企画課」 宿泊料			
領収書記載金額の一部を計上する場合	【按分による支出】			
	領収書記載金額	按分率	政務活動費として計上する額	
	円 × (/) =		円	
	【一部充当】			
	領収書記載金額	政務活動費として計上する額		
	円 のうち			円

領収書等貼付欄 (※図書等の購入については、領収書で書名が確認できないときは余白に記載すること。)

宿泊代金 (一泊朝食付き)

領 収 書

No 15277

岸 様

(内訳)
現金、振込、小切手

収入印紙

金額		百万	4	千	1	1	260	円
----	--	----	---	---	---	---	-----	---

金額の頭部に¥をつけて下さい

但し

上記金額正に領収致しました。

28年 8月 3日

Excellent あなたの旅をクリエイト

株式会社 エクセラン ツーリスト

〒515-0816 三重県松阪市西之庄町86番地
TEL (0598) 25-2033

※当社社印又は金額訂正したものは無効です。

取扱者

注) 1 ページに複数枚の貼り付け可。
ただし、重ならないに貼り付けること。

支出額	※政務活動費として計上する額 0円
-----	----------------------

宿 泊 証 明 書

宿泊者氏名	岸 良隆
宿 泊 日	平成28年 8月 8日から 1泊

上記のとおり宿泊したことを証明します。

平成28年 8月 8日

広島東急REIホテル
広島市中区三川町10番1号
TEL 082-244-0109

宿泊施設名



旅費等支出計算書

議員名：岸 良隆

(単位：円)

用 務	調査研究
調査項目 調査先	平成29年1月28日(土)～1月30日(月) 「森林体感エコツアー ～フェアウッドの森への誘い～」 宮崎県諸塚村 ※一般社団法人諸塚村観光協会主催の視察に参加
支出内訳	<p>*前日津市で開催された研修会の後、中部国際空港内ホテルに前泊 航空料金 中部国際空港 ⇄ 宮崎空港 ANA マイルポイント利用で往復の料金 0円 政務活動費として計上する額：0円</p> <p>車賃 往：中部空港に前泊 復：30日の調査後は、私的に宮崎市内に宿泊 政務活動費として計上する額：0円</p> <p>参加負担金：宿泊体験研修費用 15,000円 政務活動費として計上する額：15,000円</p>
備 考	

注) 備考欄には、領収書等が提出できない理由を記載する。

領収書はりつけ用紙

整理番号

2-1

支出科目	※該当する科目に☑をつける <input checked="" type="checkbox"/> 調査研究費 <input type="checkbox"/> 研修費 <input type="checkbox"/> 広報費 <input type="checkbox"/> 会議費 <input type="checkbox"/> 資料作成費 <input type="checkbox"/> 資料購入費 <input type="checkbox"/> 事務費			
支出内容	平成 29 年 1 月 28 日 (土) ~ 1 月 30 日 (月) 「森林体感エコツアー ~フェアウッドの森への誘い~」 宮崎県諸塚村 主催 一般社団法人諸塚村観光協会 視察調査参加負担金			
領収書記載金額の一部を計上する場合	【按分による支出】 領収書記載金額 按分率 政務活動費として計上する額 _____ 円 × (/) = 円 _____ 円			
	【一部充当】 領収書記載金額 政務活動費として計上する額 _____ 円 のうち _____ 円			

領収書等貼付欄 (※図書等の購入については、領収書で書名が確認できないときは余白に記載すること。)

参加負担金：宿泊体験研修費用

10011
領 収 書 岸 良 隆 様
¥15,000- 但し、宿泊体験研修費用として 平成29年1月28日
宮崎県東臼杵郡諸塚村家代3068 一般社団法人諸塚村観光協会

注) 1ページに複数枚の貼り付け可。
 ただし、重ならないに貼り付けること。

支出額	※政務活動費として計上する額 15,000円
-----	---------------------------

旅費等支出計算書

議員名：岸 良隆

(単位：円)

用 務	研修
調査項目 調査先	平成 28 年 4 月 4 日 第 5 回市町議会の在り方に関する研究会 講演及び傍聴 三重県津市「三重地方自治労働文化センター」
支出内訳	<p>高速料金</p> <p>往：大宮・大台 ⇒ 津 1,380 円</p> <p>復：津 ⇒ 大宮・大台 1,380 円</p> <p>計 2,760 円⇒ポイント還元で 0 円に</p> <div style="border: 1px solid black; padding: 2px; width: fit-content; margin-left: 100px;"> 政務活動費として計上する額：0 円 </div> <p>車賃</p> <p>自宅 ⇔ 三重地方自治労働文化センター</p> <p>30 円 × 片道 65 km × 2 = 3,900 円</p> <div style="border: 1px solid black; padding: 2px; width: fit-content; margin-left: 100px;"> 政務活動費として計上する額：0 円 </div> <p>研修受講費用</p> <p>0 円</p> <div style="border: 1px solid black; width: 150px; height: 20px; margin-left: 100px; margin-top: 10px;"></div>
備 考	高速料金：ETC 利用のため後日のカード決済による 車賃：1 km 30 円

注) 備考欄には、領収書等が提出できない理由を記載する。

領収書はりつけ用紙

整理番号 3-

支出科目	※該当する科目に☑をつける			
	□調査研究費	☑研修費	□広報費	□会議費
	□資料作成費	□資料購入費	□事務費	
支出内容	平成 28 年 4 月 4 日 第 5 回市町議会の在り方に関する研究会 講演及び傍聴 三重県津市「三重地方自治労働文化センター」			
領収書記載金額の一部を計上する場合	【按分による支出】			
	領収書記載金額	按分率	政務活動費として計上する額	
	円 × (/) =		円	
	【一部充当】			
	領収書記載金額			政務活動費として計上する額
	円	のうち	円	

領収書等貼付欄 (※図書等の購入については、領収書で書名が確認できないときは余白に記載すること。)

ETC利用 (カード払い 0円)

ポイント詳細情報

岸良隆 様 XXXXXXXXXX ログアウト

ポイント詳細情報は翌月の20日に更新されます。
最大6ヶ月分の情報をご確認いただけます。

[ポイント詳細情報表示内容の説明]

東/中/西日本高速道路株式会社

東/中/西日本高速道路株式会社 ▼

2016年04月分 前月<

[NEXCO以外の道路]

利用IC(自)	利用年月日 時分	利用IC(至)	車種 (ETC割引額) 通行料金	(割引前料金)	支払 区分 金額	備考 プラスポイント
16/04/04	12:06	16/04/04	12:35 1	津	還元額 1,380	ポイント対象外
大宮大台				1,380		
16/04/04	16:59	16/04/04	17:31 1	津	還元額 1,380	(朝夕) ポイント対象外
津		大宮大台		1,380		
16/04/08	10:43	16/04/08	12:03 1	桑名東	還元額 2,240	ポイント対象外
大宮大台				2,800	後納 560	56
16/04/09	17:17	16/04/09	18:11 1	桑名	(1,970) (-590) 後納 1,380	休日割引 138
桑名		松阪		1,380		
16/04/18	09:58	16/04/18	11:31 1	大宮大台	後納 2,800	280
大宮大台		桑名東		2,800		
16/04/20	13:27	16/04/20	15:00 1	桑名東	後納 2,800	280
桑名東		大宮大台		2,800		

当月支払額

12,540円

還元額

5,000円

注) 1 ページに複数枚の貼り付け可。

ただし、重ならないに貼り付けること。

支出額	※政務活動費として計上する額 0円
-----	----------------------

旅費等支出計算書

議員名：岸 良隆

(単位：円)

用 務	研修
調査項目 調査先	平成28年5月25日～平成28年5月26日 平成28年度市町村議会議員研修 「自治体決算の基本と実践 ～行政評価を活用した決算審査～」 滋賀県大津市「全国市町村国際文化研修所」
支出内訳	<p>高速料金</p> <p>往：大宮・大台 ⇒ 大津 3,410円 復：大津 ⇒ 大宮・大台 3,410円 計 6,820円</p> <div style="border: 1px solid black; padding: 2px; width: fit-content; margin-left: auto; margin-right: auto;">政務活動費として計上する額：0円</div> <p>車賃</p> <p>自宅 ⇔ 全国市町村国際文化研修所 30円 × 片道 157km × 2 = 9,420円</p> <div style="border: 1px solid black; padding: 2px; width: fit-content; margin-left: auto; margin-right: auto;">政務活動費として計上する額：0円</div> <p>研修受講費用・振込手数料</p> <p>7,300円 + 648円 = 7,948円</p> <div style="border: 1px solid black; padding: 2px; width: fit-content; margin-left: auto; margin-right: auto;">政務活動費として計上する額：7,948円</div>
備 考	<p>高速料金：ETC利用のため後日のカード決済による</p> <p>車賃：1km 30円</p>

注) 備考欄には、領収書等が提出できない理由を記載する。

領収書はりつけ用紙

整理番号 4- /

支出科目	※該当する科目に☑をつける			
	<input type="checkbox"/> 調査研究費	<input checked="" type="checkbox"/> 研修費	<input type="checkbox"/> 広報費	<input type="checkbox"/> 会議費
	<input type="checkbox"/> 資料作成費	<input type="checkbox"/> 資料購入費	<input type="checkbox"/> 事務費	
支出内容	平成 28 年 5 月 25 日～平成 28 年 5 月 26 日 平成 27 年度市町村議会議員研修 「自治体決算の基本と実践 ～行政評価を活用した決算審査～」 滋賀県大津市「全国市町村国際文化研修所」 高速料金（大宮大台 ⇄ 大津）			
領収書記載金額の一部を計上する場合	【按分による支出】			
	領収書記載金額	按分率	政務活動費として計上する額	
	円 × (/) =		円	
	【一部充当】			
	領収書記載金額	のうち		政務活動費として計上する額
	円		円	

領収書等貼付欄 (※図書等の購入については、領収書で書名が確認できないときは余白に記載すること。)
ETC利用 (カード払い 6,820 円)

ポイント詳細情報

ポイント詳細情報は翌月の20日に更新されます。
最大6ヶ月分の情報をご確認いただけます。

岸良隆 様 XXXXXXXXXX ログアウト

[\[ポイント詳細情報表示内容の説明\]](#)

東／中／西日本高速道路株式会社

東／中／西日本高速道路株式会社 ▾

2016年05月分 前月<< >>翌月

[NEXCO以外の道路]

利用IC(自)	利用年月日 時分	車種	(割引前料金) ETC割引額 通行料金	支払 区分 金額	備考 プラスポイント
16/05/04 09:06 大宮大台	16/05/04 10:32	1	(2,870) (-860)	後納 2,010	休日割引 201
16/05/04 13:04 湾岸長島	16/05/04 14:49	1	(2,870) (-860)	後納 2,010	休日割引 201
16/05/25 08:26 大宮大台	16/05/25 10:04	1	3,410	後納 3,410	(朝夕) 341
16/05/26 15:51 大津	16/05/26 17:40	1	3,410	後納 3,410	(朝夕) 341
16/05/31 08:21 大宮大台	16/05/31 08:39	1	790	後納 790	(朝夕) 79

当月支払額

11,630円

注) 1 ページに複数枚の貼り付け可。
ただし、重ならないに貼り付けること。

支出額	※政務活動費として計上する額 0円
-----	----------------------

領収書はりつけ用紙

整理番号 4-2

支出科目	※該当する科目に☑をつける			
	<input type="checkbox"/> 調査研究費	<input checked="" type="checkbox"/> 研修費	<input type="checkbox"/> 広報費	<input type="checkbox"/> 会議費
	<input type="checkbox"/> 資料作成費	<input type="checkbox"/> 資料購入費	<input type="checkbox"/> 事務費	
支出内容	平成 28 年 5 月 25 日～平成 28 年 5 月 26 日 平成 28 年度市町村議会議員研修 「自治体決算の基本と実践 ～行政評価を活用した決算審査～」 滋賀県大津市「全国市町村国際文化研修所」 研修受講費用・振込手数料			
領収書記載金額の一部を計上する場合	【按分による支出】			
	領収書記載金額	按分率	政務活動費として計上する額	
	円 × (/) =		円	
	【一部充当】			
	領収書記載金額			政務活動費として計上する額
	円	のうち	円	

領収書等貼付欄 (※図書等の購入については、領収書で書名が確認できないときは余白に記載すること。)

ご依頼日
平成28年 5月17日

電信扱

振込金受取書
(兼振込手数料受取書)

- ・当行本支店への振込のため受け入れた小切手等が不渡りとなったときは、その金額の振込を取り消し、その小切手は権利保全の手続きをせずに本店において返却します。
- ・振込依頼書にご記入相違等の不備があった場合には、照会等のために振込が遅延または振込金が返戻されることがあります。振込金が返戻された場合、組戻手数料および再振込手数料が必要となります(振込手数料は返却しません)。
- ・やむを得ない事情による通信回線の障害などが発生した場合には、振込が遅延することがありますのでご了承ください。
- ・この振込は、振込規定により取扱います。ご入用の方はお申し出ください。

お振込	銀行名	▼他行あての場合は、銀行名を漢字・左づめでご記入ください。 滋賀 銀行										支店名	支店名または出張所名を漢字(左づめ)でご記入ください。 彦崎										出張所									
	銀行	▼他行あての場合は、○をつけてください。 銀行 信用金庫 信用組合 農協 その他										支店名											出張所									
先種目	普通 当座 貯蓄 その他										口座番号	左づめでご記入ください。 461158										金額	十億 百万 千 円 7,300									
お受取人	(フリガナ)姓と名の間は1マス空けて左づめでご記入ください。 ヤイ)セ"ニコクニチヨウソ"ン																				消費税込手数料	688										
	濁点(・)、半濁点(゜)なども1マスを使用してご記入ください。 ケニニユウサ"イク"ニ"セ"ン																															
ご依頼人	(おなまえ) 大台町議会 岸 良隆 様																				振込金受取書扱											
	(フリガナ)姓と名の間は1マス空けて左づめでご記入ください。 オオタ"イチヨウキ"カイ"キシ																															
(おところ) 三重県多気郡大台町佐原750番地																				領収済		収入印紙										
ご連絡先電話番号 (0578 - 82 - 3790)																				28. 5. 17		振込金+手数料 =5万円未満 印紙不要										
																				百五・三瀬谷		高3015(3s)(26.4) 5										

注) 1 ページに複数枚の貼り付け可。
ただし、重ならないに貼り付けること。

支出額 ※政務活動費として計上する額
7,948円

旅費等支出計算書

議員名：岸 良隆

(単位：円)

用 務	調査研究
調査項目 調査先	平成 28 年 10 月 30 日 地域医療を守るシンポジウムと講演のつどい 三重県津市 「三重大学」
支出内訳	<p>※10月30日は大台町長ヶで行われた「長ヶ地区運動会（会場：旧長ヶ小学校）」を観戦した後、津市へ向かいました。</p> <p>車賃</p> <p>大台町長ヶ ⇒ JR 多気駅 30円 × 片道 22km = 660円</p> <p>JR 多気駅 ⇔ 自宅（大台町御棟） 30円 × 片道 37km = 1,110円</p> <p>計 1,770円</p> <div style="border: 1px solid black; padding: 2px; width: fit-content; margin-left: auto; margin-right: auto;">政務活動費として計上する額：0円</div> <p>交通費</p> <p>JR 多気駅 ⇔ JR 津駅 JR 500円 × 2 = 1,000円</p> <p>JR 津駅 ⇔ 三重大学 バス代 220円 × 2 = 440円</p> <p>計 1,440円</p> <div style="border: 1px solid black; padding: 2px; width: fit-content; margin-left: auto; margin-right: auto;">政務活動費として計上する額：0円</div> <p>駐車料金（多気駅前 松田様） 300円・・・領収書なし</p> <div style="border: 1px solid black; padding: 2px; width: fit-content; margin-left: auto; margin-right: auto;">政務活動費として計上する額：0円</div> <p>研修受講費用 500円</p> <div style="border: 1px solid black; padding: 2px; width: fit-content; margin-left: auto; margin-right: auto;">政務活動費として計上する額：500円</div>
備 考	車賃：1km 30円

注) 備考欄には、領収書等が提出できない理由を記載する。

領収書はりつけ用紙

整理番号 5-1

支出科目	※該当する科目に☑をつける <input type="checkbox"/> 調査研究費 <input checked="" type="checkbox"/> 研修費 <input type="checkbox"/> 広報費 <input type="checkbox"/> 会議費 <input type="checkbox"/> 資料作成費 <input type="checkbox"/> 資料購入費 <input type="checkbox"/> 事務費			
支出内容	平成 28 年 10 月 30 日 地域医療を守るシンポジウムと講演のつどい 三重県津市 「三重大学」 研修受講費用			
領収書記載金額の一部を計上する場合	【按分による支出】			
	領収書記載金額	按分率	政務活動費として計上する額	
	円 × (/) =	円	円	
	【一部充当】			
	領収書記載金額	政務活動費として計上する額		
	円	のうち	円	

領収書等貼付欄 (※図書等の購入については、領収書で書名が確認できないときは余白に記載すること。)

【領収書】
 地域医療を守るシンポジウムと講演のつどい
岸 良隆 様
¥500- 領収しました
但し、資料代として

2016年10月30日
 地域医療を守るシンポジウムと講演のつどい実行委員会
 事務局：三重県社会保障推進協議会
 津市柳山津興15

三重県
 社会保障
 推進協議会
 印

注) 1 ページに複数枚の貼り付け可。
 ただし、重ならないに貼り付けること。

支出額	※政務活動費として計上する額 500円
-----	------------------------

旅費等支出計算書

議員名：岸 良隆

(単位：円)

用 務	研修
調査項目 調査先	平成28年12月4日 市町議会の在り方を考える (議会改革の集い) 三重県津市「三重地方自治労働文化センター」
支出内訳	<p>※午前中「グリーンプラザおおだい」において、日進地区防災訓練に参加。 その後一般道で津市へ。</p> <p>高速料金 復：津 ⇒ 大宮・大台 1,380円 カード払い 1,380円 ⇒ ETC割引で970円</p> <div style="border: 1px solid black; padding: 2px; width: fit-content; margin-left: auto; margin-right: auto;">政務活動費として計上する額：0円</div> <p>車賃 往：グリーンプラザおおだい ⇒ 三重地方自治労働文化センター 30円 × 片道 42km = 1,260円 復：三重地方自治労働文化センター ⇒ 自宅 30円 × 片道 65km = 1,950円 } 3,210円</p> <div style="border: 1px solid black; padding: 2px; width: fit-content; margin-left: auto; margin-right: auto;">政務活動費として計上する額：0円</div> <p>研修受講費用 0円</p> <div style="border: 1px solid black; padding: 2px; width: fit-content; margin-left: auto; margin-right: auto;">政務活動費として計上する額：0円</div>
備 考	高速料金：ETC利用のため後日のカード決済による 車賃：1km 30円

注) 備考欄には、領収書等が提出できない理由を記載する。

支出科目	※該当する科目に☑をつける			
	<input type="checkbox"/> 調査研究費	<input checked="" type="checkbox"/> 研修費	<input type="checkbox"/> 広報費	<input type="checkbox"/> 会議費
	<input type="checkbox"/> 資料作成費	<input type="checkbox"/> 資料購入費	<input type="checkbox"/> 事務費	
支出内容	平成 28 年 12 月 4 日 市町議会の在り方を考える (議会改革の集い) 三重県津市「三重地方自治労働文化センター」 高速料金 津 ⇒ 大宮大台			
領収書記載金額の一部を計上する場合	【按分による支出】			
	領収書記載金額	按分率	政務活動費として計上する額	
	円 × (/) =		円	
	【一部充当】			
	領収書記載金額		政務活動費として計上する額	
	円	のうち	円	

領収書等貼付欄 (※図書等の購入については、領収書で書名が確認できないときは余白に記載すること。)

ETC利用 (カード払い 1,380円 ETC割引で970円に。政務活動費に計上せず。)

※午前中「グリーンプラザおおだい」において、日進地区防災訓練に参加。その後一般道で津市へ。

ポイント詳細情報

ポイント詳細情報は翌月の20日に更新されます。
最大6ヶ月分の情報をご確認いただけます。

岸良隆 様 XXXXXXXXXX ログアウト

[\[ポイント詳細情報表示内容の説明\]](#)

東/中/西日本高速道路株式会社

東/中/西日本高速道路株式会社 ✓

2016年12月分 前月<<

NEXCO以外の道路

利用IC(自)	利用年月日 時分 利用IC(至)	車種 (ETC割引額) 通行料金	支払 区分 金額	備考 プラスポイント
16/12/04 17:04 津	16/12/04 17:37 大宮大台	(1,380) (-410) 970	後納 970	休日割引 97
16/12/18 12:51 大宮大台	16/12/18 13:58 桑名東	(2,800) (-840) 1,960	後納 1,960	休日割引 196
16/12/19 19:38 桑名東	16/12/19 20:37 大宮大台	2,800	後納 2,800	(朝夕) 280
16/12/26 11:13 大宮大台	16/12/26 12:48 桑名東	2,800	還元額 2,690 後納 110	ポイント対象外 11
16/12/26 16:16 桑名東	16/12/26 17:21 大宮大台	2,800	後納 2,800	(朝夕) 280

当月支払額

11,330円

還元額

2,690円

注) 1ページに複数枚の貼り付け可。

ただし、重ならないに貼り付けること。

支出額	※政務活動費として計上する額 0円
-----	----------------------

旅費等支出計算書

議員名：岸 良隆

(単位：円)

用 務	研修
調 査 項 目 調 査 先	平成 29 年 2 月 9 日 自治体議員研修「空き家対策への取組みと議会の政策立案機能の向上」 三重県津市 「三重県自治会館」 *2名で参加
支 出 内 訳	<p>高速料金 大宮・大台 ⇔ 津 片道 1,380 円 × 2 × 1/2 = 1,380 円 政務活動費として計上する額：0 円</p> <p>車賃 大台町役場 ⇒ 三重県自治会館 30 円 × 片道 52 km × 2 × 1/2 = 1,560 円 政務活動費として計上する額：0 円</p> <p>研修受講費用 0 円 政務活動費として計上する額：0 円</p>
備 考	車賃：1 km 30 円

注) 備考欄には、領収書等が提出できない理由を記載する。

領収書はりつけ用紙

整理番号 7-

支出科目	※該当する科目に☑をつける			
	<input type="checkbox"/> 調査研究費	<input checked="" type="checkbox"/> 研修費	<input type="checkbox"/> 広報費	<input type="checkbox"/> 会議費
	<input type="checkbox"/> 資料作成費	<input type="checkbox"/> 資料購入費	<input type="checkbox"/> 事務費	
支出内容	平成 29 年 2 月 9 日 自治体議員研修「空き家対策への取組みと議会の政策立案機能の向上」 三重県津市 「三重県自治会館」 高速料金			
領収書記載金額の一部を計上する場合	【按分による支出】			
	領収書記載金額	按分率	政務活動費として計上する額	
	2,760 円	(1 / 2)	= 1,380 円 0 円	
	【一部充当】			
	領収書記載金額			政務活動費として計上する額
	円 のうち			円

領収書等貼付欄 (※図書等の購入については、領収書で書名が確認できないときは余白に記載すること。)

ご利用ありがとうございます。



料金所では一旦停車してください。

領 収 書

料金所 津

お問い合わせは、中日本お客さまセンター
フリーダイヤル 0120-922-229
上記番号をご使用になれないお客さまは
TEL 052-223-0333 (有料)

17年 2月 9日 12時 25分

車種 普通

通行料金 ¥1,380
(現金)

一入口料金所一 大宮大台

※利用証明書(ETCご利用時)記載の金額は、ご請求時に修正される場合があります。
中日本高速道路株式会社
愛知県名古屋市中区錦2-18-19
取扱番号 209-00471152-00

ご利用ありがとうございます。



料金所では一旦停車してください。

領 収 書

料金所 大宮大台

お問い合わせは、中日本お客さまセンター
フリーダイヤル 0120-922-229
上記番号をご使用になれないお客さまは
TEL 052-223-0333 (有料)

17年 2月 9日 17時 53分

車種 普通

通行料金 ¥1,380
(現金)

一入口料金所一 津

※利用証明書(ETCご利用時)記載の金額は、ご請求時に修正される場合があります。
中日本高速道路株式会社
愛知県名古屋市中区錦2-18-19
取扱番号 202-00151720-00

注) 1 ページに複数枚の貼り付け可。
ただし、重ならないに貼り付けること。

支出額	※政務活動費として計上する額 0 円
-----	-----------------------

領収書貼付用紙

整理番号

8 -

支出科目	※該当する科目に <input checked="" type="checkbox"/> をつける			
	<input type="checkbox"/> 調査研究費	<input type="checkbox"/> 研修費	<input checked="" type="checkbox"/> 広報費	<input type="checkbox"/> 会議費
	<input type="checkbox"/> 資料作成費	<input type="checkbox"/> 資料購入費	<input type="checkbox"/> 事務費	
支出内容	議会報告 第13号(2016年4月発行) カラー 4,000部			
領収書記載金額の一部を計上する場合	【按分による支出】			政務活動費として計上する額
	領収書記載金額 42,000 円	按分率 × (94.4 / 100) =		39,648 円
	【一部充当】			政務活動費として計上する額
	領収書記載金額 _____ 円	のうち		_____ 円

領収書等貼付欄

領 収 証

岸 良 隆 様 H28年 4 月 / 2 日

金額	7	4	2	0	0	0	円
----	---	---	---	---	---	---	---

印
紙

但し 議会報告 第13号 カラー 4000部
上記の金額正に領収致しました

名刺・チラシ・パンフ・シール
ポスター・看板デザイン・招待状
各種礼状・年賀状・喪中がき
封筒・伝票・印鑑・カレンダー

総合印刷 朝日堂印刷

三重県多気郡大台町佐原974-1
電話(0598)82-1065
FAX(0598)82-2641

印

※ 図書等の購入については、領収書で書名が確認できないときは余白に記載すること。

注) 1 ページに複数枚の貼り付け可。
ただし、重ならないように貼り付けること。

支出額	※政務活動費として計上する額 39,648 円
-----	----------------------------

領収書貼付用紙

整理番号 9 -

支出科目	※該当する科目に <input checked="" type="checkbox"/> をつける		
	<input type="checkbox"/> 調査研究費	<input type="checkbox"/> 研修費	<input checked="" type="checkbox"/> 広報費
	<input type="checkbox"/> 資料作成費	<input type="checkbox"/> 資料購入費	<input type="checkbox"/> 会議費
支出内容	議会報告 第14号(2016年7月発行) カラー 4,000部		
領収書記載金額の一部を計上する場合	【按分による支出】		
	領収書記載金額 42,000 円	按分率 × (94.3 / 100) =	政務活動費として計上する額 39,606 円
	【一部充当】		
	領収書記載金額	のうち	政務活動費として計上する額

領収書等貼付欄

議会報告 第14号 (2016.7)

領 収 証

岸 良 隆 様

H28年6月20日

金額	4	4	2	0	0	0	円
----	---	---	---	---	---	---	---

印
紙

但し2016.7. 第14号 4000部が
上記の金額正に領収致しました

名刺・チラシ・パンフ・シール
ポスター・看板デザイン・招待状
各種礼状・年賀状・喪中はがき
封筒・伝票・印鑑・カレンダー

総合印刷 朝日堂印刷

三重県多気郡大台町佐原974-1
電話 (0598) 82-1065
FAX (0598) 82-2641

印

※ 図書等の購入については、領収書で書名が確認できないときは余白に記載すること。

注) 1 ページに複数枚の貼り付け可。
ただし、重ならないように貼り付けること。

支出額	※政務活動費として計上する額 39,606 円
-----	----------------------------

領収書貼付用紙

整理番号

10-

支出科目	※該当する科目に <input checked="" type="checkbox"/> をつける		
	<input type="checkbox"/> 調査研究費	<input type="checkbox"/> 研修費	<input checked="" type="checkbox"/> 広報費
	<input type="checkbox"/> 資料作成費	<input type="checkbox"/> 資料購入費	<input type="checkbox"/> 会議費
支出内容	議会報告 第15号(2016年9月発行) カラー 4,000部		
領収書記載金額の一部を計上する場合	【按分による支出】		
	領収書記載金額 42,000 円	按分率 × (92.2 / 100) =	政務活動費として計上する額 38,724 円
	【一部充当】		
	領収書記載金額 _____ 円	のうち	政務活動費として計上する額 _____ 円

領収書等貼付欄

領 収 証

岸良隆 様 平成28年9月2日

金額	4	4	2	0	0	0	円
----	---	---	---	---	---	---	---

印
紙

但し 2016.9 議会報告 第15号 カラー 4000部

上記の金額正に領収致しました

名刺・チラシ・パンフ・シール
ポスター・看板デザイン・招待状
各種礼状・年賀状・喪中はがき
封筒・伝票・印鑑・カレンダー

三重県多気郡大台町佐原974-1
電話(0598)82-1065
FAX(0598)82-2641

※ 図書等の購入については、領収書で書名が確認できないときは余白に記載すること。

注) 1 ページに複数枚の貼り付け可。
ただし、重ならないように貼り付けること。

支出額	※政務活動費として計上する額 38,724 円
-----	----------------------------

領収書貼付用紙

整理番号

// -

支出科目	※該当する科目に <input checked="" type="checkbox"/> をつける		
	<input type="checkbox"/> 調査研究費	<input type="checkbox"/> 研修費	<input checked="" type="checkbox"/> 広報費
	<input type="checkbox"/> 資料作成費	<input type="checkbox"/> 資料購入費	<input type="checkbox"/> 会議費
支出内容	議会報告 第16号(2016年10月発行) カラー 4,000部		
領収書記載金額の一部を計上する場合	【按分による支出】		
	領収書記載金額 42,000 円	按分率 × (91.7 / 100) =	政務活動費として計上する額 38,514 円
	【一部充当】		
	領収書記載金額 _____ 円	のうち	政務活動費として計上する額 _____ 円

領収書等貼付欄

領 収 証

岸良隆 様 1728年10月11日

金額	4	2	0	0	0	0	円
----	---	---	---	---	---	---	---

但し 議会報告 第16号 4000部
上記の金額正に領収致しました

印
紙

名刺・チラシ・パンフ・シール
ポスター・看板デザイン・招待状
各種礼状・年賀状・喪中はがき
封筒・伝票・印鑑・カレンダー

総合印刷 朝日堂印刷

三重県多気郡大台町佐原974-1
電話(0598)82-1065
FAX(0598)82-2641

印

※ 図書等の購入については、領収書で書名が確認できないときは余白に記載すること。

注) 1ページに複数枚の貼り付け可。
ただし、重ならないように貼り付けること。

支出額

※政務活動費として計上する額

38,514 円

領収書貼付用紙

整理番号

12 -

支出科目	※該当する科目に <input checked="" type="checkbox"/> をつける	
	<input type="checkbox"/> 調査研究費	<input type="checkbox"/> 研修費
	<input type="checkbox"/> 資料作成費	<input type="checkbox"/> 資料購入費
	<input checked="" type="checkbox"/> 広報費	<input type="checkbox"/> 会議費
	<input type="checkbox"/> 事務費	
支出内容	議会報告 第17号(2017年1月発行) カラー 4,000部	
領収書記載金額の一部を計上する場合	【按分による支出】	
	領収書記載金額 42,000 円	按分率 93.9 / 100
	政務活動費対象額 39,438 円	
	【一部充当】	
	上記政務活動対象額 39,438 円のうち	政務活動費として計上する額 13,284 円

領収書等貼付欄

領 収 証

岸良隆 様 H29年1月18日

金額	9	4	2	0	0	0	円
----	---	---	---	---	---	---	---

印
紙

但し 議会報告 第17号 カラー 4000部
上記の金額正に領収致しました

名刺・チラシ・パンフ・シール
ポスター・看板デザイン・招待状
各種礼状・年賀状・喪中はがき
封筒・伝票・印鑑・カレンダー

総合印刷 朝日堂印刷

三重県多気郡大台町佐原974-1
電話 (0598) 82-1065
FAX (0598) 82-2641

印

※ 図書等の購入については、領収書で書名が確認できないときは余白に記載すること。

注) 1 ページに複数枚の貼り付け可。
ただし、重ならないように貼り付けること。

支出額

※政務活動費として計上する額

13,284 円

領収書貼付用紙

整理番号

/ 〇 一

支出科目	※該当する科目に <input checked="" type="checkbox"/> をつける		
	<input type="checkbox"/> 調査研究費	<input type="checkbox"/> 研修費	<input checked="" type="checkbox"/> 広報費
	<input type="checkbox"/> 資料作成費	<input type="checkbox"/> 資料購入費	<input type="checkbox"/> 会議費
		<input type="checkbox"/> 事務費	
支出内容	議会報告 第18号(2017年3月発行) カラー 4,000部		
領収書記載金額の一部を計上する場合	【按分による支出】		
	領収書記載金額 42,000 円	按分率 × (94.9 / 100) =	政務活動費対象額 39,858 円
	【一部充当】		
	上記政務活動対象額 39,858 円のうち		政務活動費として計上する額 0 円

領収書等貼付欄

領 収 証

H29年2月23日

岸 良 隆 様

金額	4	4	2	0	0	0	円
----	---	---	---	---	---	---	---

印紙

但し 議会報告 2017.3月 4000ip

上記の金額正に領収致しました

名刺・チラシ・パンフ・シール
ポスター・看板デザイン・招待状
各種礼状・年賀状・裏中はがき
封筒・伝票・印鑑・カレンダー

総合印刷 朝日堂印刷

三重県多気郡大台町佐原974-1
電話(0598)82-1065
FAX(0598)82-2641

印

※ 図書等の購入については、領収書で書名が確認できないときは余白に記載すること。

注) 1 ページに複数枚の貼り付け可。
ただし、重ならないように貼り付けること。

支出額	※政務活動費として計上する額 0 円
-----	-----------------------

領収書貼付用紙

整理番号 14 -

支出科目	※該当する科目に <input checked="" type="checkbox"/> をつける		
	<input type="checkbox"/> 調査研究費	<input type="checkbox"/> 研修費	<input type="checkbox"/> 広報費
	<input checked="" type="checkbox"/> 資料作成費	<input type="checkbox"/> 資料購入費	<input type="checkbox"/> 会議費
	<input type="checkbox"/> 事務費		
支出内容	平成28年第2回定例会 質内時パネル使用における 議場内配付資料印刷費用		
領収書記載金額の一部を計上する場合	【按分による支出】	領収書記載金額	按分率 政務活動費として計上する額
		_____円 × (_____ / _____) = _____円	
	【一部充当】	領収書記載金額	政務活動費として計上する額
		_____円 のうち _____円	

領収書等貼付欄

領 収 証

岸 様 28年 6月 5日

★ 7600

但 200円

上記正に領収いたしました

内 訳
 税抜金額 _____
 消費税額等(%) _____

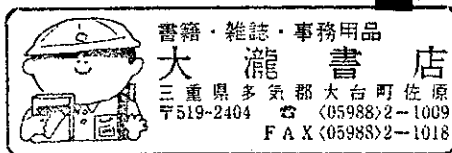

コクヨ ウケ-1048

A4 @5 × 40枚 = 200円
 A3 @10 × 40枚 = 400円

※ 図書等の購入については、領収書で書名が確認できないときは余白に記載すること。

注) 1ページに複数枚の貼り付け可。
 ただし、重ならないように貼り付けること。

支出額	※政務活動費として計上する額 600 円
-----	-------------------------

領収書貼付用紙

整理番号

15 - /

支出科目	※該当する科目に <input checked="" type="checkbox"/> をつける		
	<input type="checkbox"/> 調査研究費	<input type="checkbox"/> 研修費	<input type="checkbox"/> 広報費
	<input checked="" type="checkbox"/> 資料作成費	<input type="checkbox"/> 資料購入費	<input type="checkbox"/> 会議費
		<input type="checkbox"/> 事務費	
支出内容	平成29年第1回定例会 貸由時 パネル写真 6枚 カラー3枚 (29.3.9 質問)		
領収書記載金額の一部を計上する場合	【按分による支出】	領収書記載金額	按分率
		_____円 × (_____ / _____) = _____円	政務活動費として計上する額
	【一部充当】	領収書記載金額	政務活動費として計上する額
		_____円 のうち _____円	

領収書等貼付欄

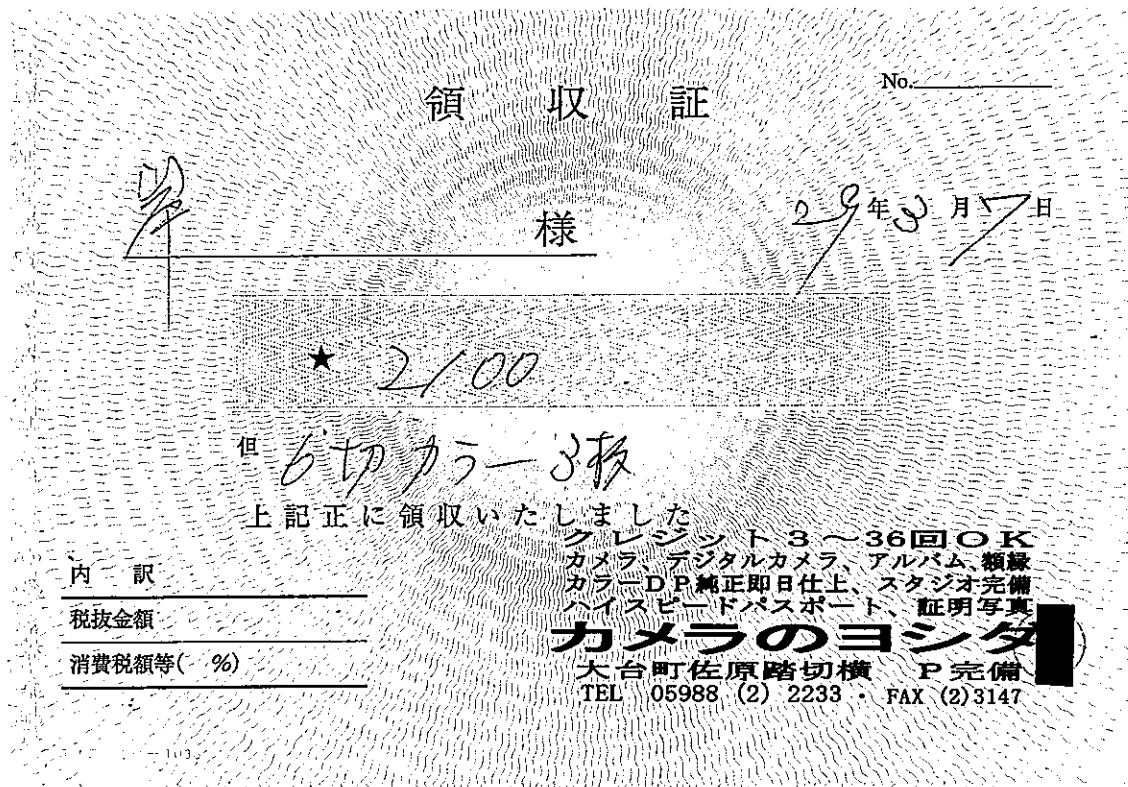

※ 図書等の購入については、領収書で書名が確認できないときは余白に記載すること。

注) 1 ページに複数枚の貼り付け可。
ただし、重ならないように貼り付けること。

支出額

※政務活動費として計上する額

2,100

円

No 001937

受付No.

お客様名 **岸** 様

TEL

店名 **カメラのヨシダ**
Tel.0598-82-2233

① 伝票

ご注文	デジタルメディア		日付印字 (あり・なし)
全コマプリント	SD カード	micro	あり
店頭受付機	XD ピクチャーカード	DUO メモリースティック	
DPOFプリント	CF フラッシュ	USB メモリー	
同時CD	CD / DVD		
			画像約 枚

受付 **3** 月 **6** 日 時

仕上(予定) 月 日 時 分頃

サイズ	数量	単価	金額
L	枚		
DSC	枚		
6P	3 枚	700	4200
デジタル技術料			
小計			円
消費税	合計金額		円

お願い
 ● 領収書の発行は、領収書に記載の金額が確定している場合に限ります。
 ● 領収書の発行は、領収書に記載の金額が確定している場合に限ります。
 ● 領収書の発行は、領収書に記載の金額が確定している場合に限ります。
 ● 領収書の発行は、領収書に記載の金額が確定している場合に限ります。

領収書貼付用紙

整理番号 16 - /

※該当する科目に をつける

支出科目 調査研究費 研修費 広報費 会議費
 資料作成費 資料購入費 事務費

支出内容 新聞購読費 (中日新聞、伊勢新聞、夕刊三重(2016.11から))

領収書記載金額の一部を計上する場合

【按分による支出】
 領収書記載金額 _____ 円 × (_____ / _____) = _____ 円
 按分率 _____ 政務活動費として計上する額 _____ 円

【一部充当】
 領収書記載金額 _____ 円
 79,348 円 のうち 伊勢新聞のみ 2,921 円 × 12 月 = _____ 円
 政務活動費として計上する額 _____ 円
 35,052 円

領収書等貼付欄

中日新聞 @2,983 円 × 12 月 = 35,796 円
 伊勢新聞 @2,921 円 × 12 月 = 35,052 円
 夕刊三重 @1,700 円 × 5 月 = 8,500 円
 } 79,348 円

008区00080 領収証 平成 28 年 4 月分

岸 良 隆 様

新聞・誌	部数	金額
中日新聞(朝刊)	1	2,983
伊勢新聞	1	2,921
合計金額(消費税等を含みます)		¥ 5,904

御購読ありがとうございます。

NO.0254

宮川新聞販売新時代
 多気郡大台町
 Tel <0598>76

※ 図書等の購入については、領収書で書名が確認できないときは余白に記載すること。

注) 1 ページに複数枚の貼り付け可。 ただし、重ならないように貼り付けること。	支出額	※政務活動費として計上する額 35,052 円
---	-----	----------------------------

008区00080 領収証 平成 28年 5月分

岸 良 隆 様

御購読
ありがとうございます。

新聞・誌	部数	金額
中日新聞 (朝刊)	1	2,983
伊勢新聞	1	2,921
合計金額(消費税等を含みます)		〒 5,904

上記金額正に領収しました。



NO.0254

宮川新聞販売所 代
多気郡大台町



Tel <0598>76

008区00080 領収証 平成 28年 6月分

岸 良 隆 様

御購読
ありがとうございます。

新聞・誌	部数	金額
中日新聞 (朝刊)	1	2,983
伊勢新聞	1	2,921
合計金額(消費税等を含みます)		〒 5,904

上記金額正に領収しました。



NO.0254

宮川新聞販売所 代
多気郡大台町



Tel <0598>76

008区00080 領収証 平成 28年 7月分

岸 良 隆 様

御購読
ありがとうございます。

新聞・誌	部数	金額
中日新聞 (朝刊)	1	2,983
伊勢新聞	1	2,921
合計金額(消費税等を含みます)		〒 5,904

上記金額正に領収しました。

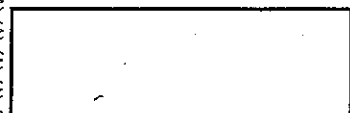

NO.0252

宮川新聞販売所 代
多気郡大台町



Tel <0598>76

008区00080 領収証 平成 28年 8月分

岸 良 隆 様

御購読
ありがとうございます。

新聞・誌	部数	金額
中日新聞 (朝刊)	1	2,983
伊勢新聞	1	2,921
合計金額(消費税等を含みます)		¥ 5,904

上記金額正に領収しました。



NO.0252

宮川新聞販売所 代
多気郡大台町 小畑 領収

TEL <0598>76-0909



008区00080 領収証 平成 28年 9月分

岸 良 隆 様

御購読
ありがとうございます。

新聞・誌	部数	金額
中日新聞 (朝刊)	1	2,983
伊勢新聞	1	2,921
合計金額(消費税等を含みます)		¥ 5,904

上記金額正に領収しました。



NO.0252

宮川新聞販売所 代
多気郡大台町 小畑 領収

TEL <0598>76-0909



008区00080 領収証 平成 28年 10月分

岸 良 隆 様

御購読
ありがとうございます。

新聞・誌	部数	金額
中日新聞 (朝刊)	1	2,983
伊勢新聞	1	2,921
合計金額(消費税等を含みます)		¥ 5,904

上記金額正に領収しました。



NO.0239

宮川新聞販売所 代
多気郡大台町 小畑 領収

TEL <0598>76-0909



008区00080 領収証 平成 28年11月分

岸 良 隆 様

御購読
ありがとうございます。

新聞・誌	部数	金額
中日新聞 (朝刊)	1	2,983
伊勢新聞	1	2,921
合計金額(消費税等を含みます)		¥ 5,904

上記金額正に領収しました。



NO.0239

宮川新聞販売所 新聞代
多気郡大台町



TEL <0598>76-0909

008区01427 領収証 平成 28年 11月分

岸 良 隆 様

御購読
ありがとうございます。

新聞・誌	部数	金額
夕刊三重	1	1,700
合計金額(消費税等を含みます)		¥ 1,700

上記金額正に領収しました。



NO.0344

宮川新聞販売所 新聞代
多気郡大台町



TEL <0598>76-0909

008区00080 領収証 平成 28年12月分

岸 良 隆 様

御購読
ありがとうございます。

新聞・誌	部数	金額
中日新聞 (朝刊)	1	2,983
伊勢新聞	1	2,921
合計金額(消費税等を含みます)		¥ 5,904

上記金額正に領収しました。



NO.0239

宮川新聞販売所 新聞代
多気郡大台町



TEL <0598>76-0909

008区01427 領収証 平成 28 年 12 月分

岸 良 隆 様

御購読
ありがとうございます。

新聞・誌	部数	金額
夕刊三重	1	1,700
合計金額(消費税等を含みます)		¥ 1,700

上記金額正に領収しました。



NO.0330

宮川新聞販売所 代
多気郡大台町



Tel <0598>76-0909

008区00080 領収証 平成 29 年 1 月分

岸 良 隆 様

御購読
ありがとうございます。

新聞・誌	部数	金額
中日新聞 (朝刊)	1	2,983
伊勢新聞	1	2,921
夕刊三重	1	1,700
合計金額(消費税等を含みます)		¥ 7,604

上記金額正に領収しました。

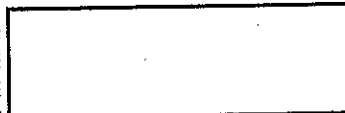

NO.0239

宮川新聞販売所 代
多気郡大台町



Tel <0598>76-0909

008区00080 領収証 平成 29 年 2 月分

岸 良 隆 様

御購読
ありがとうございます。
させていただきます。

新聞・誌	部数	金額
中日新聞 (朝刊)	1	2,983
伊勢新聞	1	2,921
月刊三塗	1	1,700
合計金額(消費税等を含みます)		¥ 7,604
		¥ 5,994

上記金額正に納付しました。



宮川新聞販売所
多気郡大台町



NO.0239

Tel <0598>76-8900

008区00080 領収証 平成 29 年 3 月分

岸 良 隆 様

御購読
ありがとうございます。
させていただきます。

新聞・誌	部数	金額
中日新聞 (朝刊)	1	2,983
伊勢新聞	1	2,921
月刊三塗	1	1,700
合計金額(消費税等を含みます)		¥ 7,604
		¥ 5,994

上記金額正に納付しました。



宮川新聞販売所
多気郡大台町



NO.0239

Tel <0598>76-8900

領収書貼付用紙

整理番号

17 -

支出科目	※該当する科目に <input checked="" type="checkbox"/> をつける			
	<input type="checkbox"/> 調査研究費	<input type="checkbox"/> 研修費	<input type="checkbox"/> 広報費	<input type="checkbox"/> 会議費
	<input type="checkbox"/> 資料作成費	<input checked="" type="checkbox"/> 資料購入費	<input type="checkbox"/> 事務費	
支出内容	書籍購入 月刊誌「地方議会人」			
領収書記載金額の一部を計上する場合	【按分による支出】		領収書記載金額 按分率 政務活動費として計上する額	
	_____円 × (_____ / _____) = _____円			
	【一部充当】		領収書記載金額 政務活動費として計上する額	
	_____円 のうち _____円			

領収書等貼付欄

2016年4月 ~ 2017年3月分
@752円 × 12冊

領 収 書

依頼日	年 月 日	電 信 扱			
振込先	百五銀行 県庁支店	振込金額	¥9,024		
預金種目	1 普通預金				
口座番号	No. 196210	手数料			
受取人	ミエケンチヨウソンギカイギチヨウカイ 三重県町村議会議長会	()振替			
請求書番号	Z-33	現金			
フリガナ	キシ ヨシタカ				
依頼人	岸 良隆				
摘要	地方議会人				
備考欄					

上記の金額を振込金として受取りました。

(取扱店)

銀行

(取扱店) → (依頼人控)



※ 図書等の購入については、領収書で書名が確認できないときは余白に記載すること。

注) 1 ページに複数枚の貼り付け可。
ただし、重ならないように貼り付けること。

支出額	※政務活動費として計上する額 9,024 円
-----	---------------------------